



ACIBADEM
MEHMET ALİ AYDINLAR
UNIVERSITY



2022-2023
SAĞLIK BİLİMLERİ FAKÜLTESİ
HEMŞİRELİK BÖLÜMÜ

P R O G R A M K I L A V U Z U

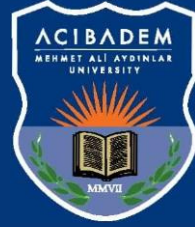

ACIBADEM

MEHMET ALİ AYDINLAR
UNIVERSITY

*“Eğer bir gün benim sözlerim bilime ters düşerse
bilimi seçin.”*

K. Atatürk



REKTÖRÜN MESAJI



Sevgili Öğrenciler,

Acıbadem Üniversitesi sağlık bilimleri alanında genç ve tematik bir üniversitedir. Acıbadem Üniversitesi'nin kurulması ve gelişmesinde ivme kazandıran iki büyük güç olmuştur; ilki, Acıbadem Sağlık Grubu'nda nitelikli sağlık hizmeti sunarken kazanılan deneyimin ve oluşan bilgi birikiminin gelecek nesillere aktarılma arzusudur. İkincisi grup bünyesinde çalışan ülkemizin önde gelen akademisyenlerinin öğrenci yetiştirme ve araştırmalarıyla sağlık bilimlerine katkıda bulunma isteğidir.

Öğrenci odaklı, araştırmayı teşvik eden, dinamik ve çağdaş eğitim programları ile sağlığın her alanına bilgili, araştırmacı, sorgulayan profesyonelleri yetiştirmek üniversitemizin başlıca hedefidir. Bu hedef doğrultusunda eğitimlerimizi dünya standartlarında gerçekleştirmek için gerekli alt yapı çalışmalarına özel bir önem veriyoruz. Tüm eğitim programlarımızda simülasyon merkezimizin gerçek hastayla karşılaşmadan önce, onlarca senaryo eşliğinde öğrencilere katkısı inanılmazdır.

Biliyoruz ki sağlık eğitiminde çığır artık farklı bir yerde, Acıbadem çıtayı çok yukarı taşıdı... Bizler eğitimi güçlendirecek her türlü yeniliğin peşinden koşmaktayız, koşacağız. Bilmediğimizi öğrenmek bizlerin de vazgeçilmezidir, ama biz zaten çok iyi bildiğimizi öğretmekteyiz. Daha iyiye ulaşma çabamız hep sürecektir, güçle, güvenle, geleceğe hep umutla bakacağız...

Prof. Dr. Ahmet Şahin

DEKANIN MESAJI



Sevgili Öğrenciler,

Sağlık Bilimleri Fakültesi öğrencilerinin mesleki bilgi ve beceri gelişiminin uluslararası standartlarda olması amaçlanmaktadır. Bu amaca yönelik oluşturulan dinamik ve deneyimli öğretim üyesi kadrosu, temel bilimler ve klinik bilimler alanındaki eğitimcileri ile daha da güçlenmektedir.

İleri teknolojik altyapıya sahip Kerem Aydınlar Kampüsü'nde teorik eğitimlerin yanı sıra, uygulamalı eğitimler modern laboratuvarlarda, Hemşirelik Bölümünün uygulamalı eğitimlerinin bir bölümü ise ülkemizin en donanımlı ve modern simülasyon eğitim merkezinde verilmektedir. Güçlü eğitim kadrosu ve kampüsün teknolojik olanaklarının yanı sıra Fakültenin en güçlü yanlarından bir tanesi öğrencilerin uygulamalı eğitimlerinin büyük çoğunluğunu öğretim üyeleri ve deneyimli meslektaşların gözetiminde Acıbadem Sağlık Grubu'nun en yeni teknoloji ile donatılmış hastanelerinde ve sağlık merkezlerinde yapma olanağıdır.

Acıbadem Mehmet Ali Aydınlar Üniversitesi Sağlık Bilimleri Fakültesi'nin temel hedefi mesleki yönden kendi alanında yetkin, donanımlı, bilimsel düşünen ve üreten, teknolojiyi çok iyi kullanabilen, yabancı dil bilen, ulusal ve uluslararası arenada kendisini, çalıştığı kurumu ve ülkemizi başarıyla temsil edebilecek çağdaş sağlık profesyonelleri yetiştirmektir.

Sizlerle birlikte, daha da iyiye ulaşmak dileğiyle.....

Prof. Dr. Murat Bař

HEMŐİRELİK BÖLÜM BAŐKANININ MESAJI

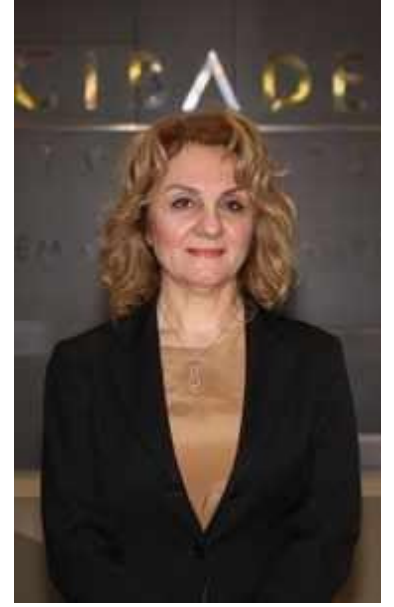

Hemőirelik, bilimsel bilgi temeline dayalı uygulamalı bir sađlık disiplindir. İnsanın yaşam sürecinin her evresinde ihtiyaç duyduđu bakım, rahatlama, iyileşme ve bilgilenme gibi gereksinimlerin karşılanması birey, aile ve topluma yönelik çok yönlü sorumluluđu ve rolü vardır.

Günümüz sađlık bakım ortamında uygulanan hemőirelik girişimleri, araştırma sonucuna dayanan kanıtların kullanımı ile gerçekleştirilmektedir. Bireyin, ailenin ve toplumun gereksinimlerinin karşılanmasında hemőire bilgisi doğrultusunda klinik karar vererek uygulamalarını başlatır ve yapar. Hemőirelik bakımının etkili, güvenli ve yeterli olması için girişimlerin dikkatle ve eleştirel olarak değerlendirilmesi gerekmektedir. Bütün bunlar, insanın eşsizliğine olan felsefi inancıyla hemőirelik mesleki eğitiminin teorik ve uygulamalarının çağdaş yöntemlerle sürdürülmesi gerekliliğini ortaya koymaktadır.

Nitelikli insan gücü yetiştirmeyi hedefleyen Acibadem Üniversitesi Sađlık Bilimleri Fakültesi Hemőirelik Bölümü'nde; uygulamaya dayalı tüm disiplinlerin eğitim programlarında olduğu gibi, teorik bilgi ve klinik deneyim birbirini tamamlayan ayrılmaz parçalardır. Felsefesini, vizyon, misyon ve hemőirelik eğitim değerlerini destekleyen çağdaş teknoloji ile donatılmış Kerem Aydınlar Kampüsü'nde, her bir öğrencinin teorik eğitimini uygulamaya aktarabileceği simülasyon laboratuvar ve ekipmanı ile eğitimini sağlayarak üniversite hastanelerinde uygulamaya aktarmaktayız. Sonuç olarak bölüm hasta/sađlıklı bireye kanıt temelli mükemmel bakım verebilecek, dünya standartlarında hemőireler yetiştirmeyi hedeflemektedir.

Prof. Dr. Ükke Karabacak

HEMŞİRELİK BÖLÜMÜ AMAÇ, VİZYON, MİSYON VE DEĞERLERİMİZ

Amaçlarımız;

Mezunlarımız;

1.Program amacımız, ulusal ve uluslararası standartlarda, sistematik sorun çözme yaklaşımı ve etik duyarlılıkla bütüncül olarak bakım sunabilen, her düzeyde sağlık bakım kuruluşunda istihdam edilen hemşireler yetiştirmektir.

Başarım göstergesi: Mezunların, sağlık bakım kuruluşlarında %90'ın üzerinde istihdam edilmesi

2.Mezunlar, bilimsel verilere ve teknolojiye dayalı, yenilikçi uygulamaları ile ekip anlayışı içerisinde bakımın ve mesleğin gelişimine yön verecek eğitimci, araştırmacı ve lider rol üstlenirler.

Başarım göstergesi: Mezuniyeti takip eden süreçte, mesleğin gelişimine yön verecek eğitimci, araştırmacı ve lider rolünü %25'in üzerinde üstlenmeleri

3.Mezunlar, yaşam boyu öğrenme bilinciyle akademik, mesleki ve kişisel gelişimlerini sürdürürler.

Başarım göstergesi: Mezuniyet sonrası mesleki ve akademik gelişimini %25'in üzerinde sürdürmeleri

Vizyonumuz;

Ulusal ve uluslararası standartlarda hemşirelik eğitimi, uygulama ve araştırmaları ile öncü, en fazla tercih edilen, referans gösterilen hemşirelik eğitim kurumu olmaktır.

Misyonumuz;

Sağlıklı/hasta birey ve topluma yönelik; güvenli, kanıta dayalı, kaliteli bakım verebilecek, eleştirel düşünen, kritik karar verebilen, etik ve evrensel değerlere, araştırma becerilerine, ekip anlayışına sahip, yenilikçi, fark yaratan, kültüre duyarlı, mesleğin gelişimine katkı sağlayabilecek dünya standartlarında lider hemşireler yetiştirmektir.

Temel Değerlerimiz;

Acıbadem Üniversitesi Sağlık Bilimleri Fakültesi Hemşirelik Bölümü;

- İnsanın, bir bütün olarak eşsiz ve tek olduğunu kabul eder,
- Topluma sunduğu hizmetlerde etik ilkelere bağlı, güvenilir ve hesap verebilir olmayı vurgular,
- Bilimin üstünlüğüne inanır, sistematik yaklaşımı benimser,
- Başarıda kurum aidiyeti, etkin iletişim ve ekip çalışmasının önemine inanır.

PROGRAM EĞİTİM MODELİ

Hemşirelik lisans programı; disiplinlerin yapısına dayalı programlardan "Klasik Eğitim Modeli'nde" oluşturulmuştur. Disiplin yapısına dayalı programlarda amaç, o disipline özgü kavram, kuram ve ilkelerinin, araştırma, uygulama, eğitim ve yönetim metodlarının öğretilmesidir. Bu şekilde alana özgü bilgiyi bütünleştirmek, organize etmek, sınırlarını ve boşluklarını göstermek ve geliştirmek esas alınır. Acıbadem Mehmet Ali Aydınlar Üniversitesi Hemşirelik Bölümü modelinin yapılandırılmasında ulusal ve uluslararası boyutta toplumun sağlık bakım gereksinimlerini karşılamaya yönelik gelişmeler dikkate alınmıştır. Klasik Eğitim Modelinde; hemşirelik eğitimi teorik ve uygulama bölümlerinden oluşmaktadır. Dersler; alanında uzman öğretim üye/elemanları tarafından yürütülmektedir. Klasik eğitim modeli doğrultusunda tüm anabilim dalları ders içeriklerini; insan, sağlık/hastalık, çevre ve hemşirelik ana kavramları çerçevesinde planlanmakta ve öğrencilerin, bilişsel, psikomotor ve duyuşsal düzeyde öğrenmelerini destekleyecek şekilde aktif öğrenme yöntemleri kullanarak yürütülmektedir. Anabilim dalına özgü dersler yürütülürken farklı hemşirelik model ve kuramları kullanılmaktadır. Yaşam Aktivitelerine Dayalı Hemşirelik Modeli, Fonksiyonel Sağlık Örüntüleri Modeli, OMAHA Sınıflama Sistemi, Adaptasyon Modeli, Kişiler Arası İletişim Modeli ve İnsan İnsana İlişki Modeli kullanılan modellerdir. Programda yer alan derslerdeki konuların birbiriyle entegrasyonu müfredat komisyonu çalışması ile yürütülmektedir. Her anabilim dalından alınan öğrenme ve uygulama hedefleri bütünsel olarak incelenip konuların ders planındaki dağılımlarına göre kararlaştırılmıştır. Ayrıca "27910 sayılı Resmi Gazete'de yayımlanan Hemşirelik Yönetmeliğinde Değişiklik Yapılmasına Dair Ek Yönetmelikte" yer alan "Hemşirelik Girişimleri Listesi" incelenmiş ve bu girişimlerin hangi derslerin konusu olabileceği planlanmıştır. Sahada ve kliniklerde yürütülen uygulamalarda model olarak, "İşbirlikçi Model- Klinik Öğretim Ortak Modeli" kullanılmaktadır. Bu model kapsamında rehber hemşireler öğretim elemanlarının rehberliğinde öğretim ve klinik uygulamanın yürütülmesinden sorumludur. Klinikte gerçekleştirilecek uygulamalar dönemlik ve haftalık hedefler planlanarak yürütülmektedir. Bu hedefler öğretim üye/elemanları tarafından, öğrenci ve klinik rehber hemşirelerle paylaşılmaktadır. Bireyin bakımının sunulmasında hemşirelik süreci sorun çözme yaklaşımı olarak kullanılmaktadır. Hemşirelik tanılarının oluşturulmasında, bakımın planlanması, uygulanması ve değerlendirilmesinde "NANDA" tanı sınıflandırma sisteminden yararlanılmaktadır.

* Klasik Eğitim Modeli'nde yürütülen eğitimde Covid-19 pandemisi nedeni ile karma yöntem kullanılmaktadır.

Program amaçları oluşturulmasında yararlanılan esaslar aşağıda listelenmiştir.

- Hemşirelik Ulusal Çekirdek Eğitim Programı (HUÇEP)
- Yüksek Öğrenim Kurumu Ulusal Yeterlilikler Çerçevesi-6
- Hemşirelik Kanunu
- 27515 sayılı Resmi Gazete'de yayınlanan Hemşirelik Yönetmeliği
- 27910 sayılı Resmi Gazete'de yayımlanan "Hemşirelik Yönetmeliğinde Değişiklik Yapılmasına Dair Ek Yönetmelik"
- 26775 sayılı Resmi Gazete'de yayınlanan "Doktorluk, Hemşirelik, Ebelik, Diş Hekimliği, Veterinerlik, Eczacılık ve Mimarlık Eğitim Programlarının Asgari Eğitim Koşullarının Belirlenmesine Dair Yönetmelik"
- Uluslararası Hemşireler Birliği Hemşireler için Etik Kodlar
- Türk Hemşireler Derneği Hemşireler için Etik İlke ve Sorumluluklar Rehberi

HEMŞİRELİK PROGRAM ÇIKTILARI

1. Mezun bir hemşire, değişen bilim, teknoloji ve sağlık gereksinimleri doğrultusunda mesleki temel kuramsal bilgi, tutum ve becerilere sahiptir.
2. Mezun bir hemşire, edindiği kuramsal bilgi ve becerileri kullanarak her ortamda birey, aile ve toplumu sağlık bakım gereksinimlerini bütüncül yaklaşımla kanıta dayalı olarak sistematik bir yolla karşılar.
3. Mezun bir hemşire edindiği bilgi ve becerileri kullanarak gerekli durumlarda problem çözme, çatışma ve kriz yönetimi yetkinliklerini gösterir.
4. Mezun bir hemşire, uygulamalarını yasal hak ve sorumluluklarının bilincinde sürdürür, mesleki gelişmelere duyarlı davranır.
5. Mezun bir hemşire, sağlık ekibi içinde özgüvenli ve etkin biçimde rol alarak, disiplin içi ve disiplinler arası takım çalışması yapar, mesleki otonomisini yansıtır ve etkili iletişim kurar.
6. Mezun bir hemşire, her bireyin değerini ve saygınlığını koruyarak, sağlığın korunması, geliştirilmesi, sürdürülmesi ve gerektiğinde düzeltilmesi ile ilgili hemşirelik bakımı hizmetini hasta güvenliği ilkeleri doğrultusunda kaliteli bir şekilde sunar.
7. Mezun bir hemşire, temel mesleki yetkinliklerini eğitim ve yönetim alanlarında kullanır.
8. Mezun bir hemşire, toplumsal sorumluluk bilinci ile mesleki ve sivil toplum örgütleri ile iş birliği yaparak yaşadığı sosyal çevre için proje ve etkinlikler düzenleyebilir ve bunları uygular.
9. Mezun bir hemşire, mesleki, toplumsal, bilimsel, kültürel ve etik değerlere uygun hareket eder.
10. Mezun bir hemşire, araştırmalara katılabilir, bilimsel yayınları eleştirel olarak değerlendirebilir, uygulamaya yansıtır.
11. Mezun bir hemşire, hemşirelik uygulamalarını mesleki ilkeler çerçevesinde, kurumsal politikalar ile kalite ve süreç yönetimine uygular.
12. Mezun bir hemşire, yaşam boyu öğrenmenin önemini benimseyerek, bilimsel, teknolojik ve güncel uygulamaları izler, kendini ve çalışma arkadaşlarını geliştirir ve bakıma yansıtır.
13. Mezun bir hemşire, mesleki gelişmeleri takip edebilmek meslektaşları, hastaları ve toplum ile iletişim kurmak için İngilizceyi en az "Avrupa Dil portföyü B1 Genel Düzeyinde" kullanır.
14. Mezun bir hemşire, alanında bilgiye ulaşmak, yaygınlaştırmak, bakım uygulamalarında kullanmak için güncel bilişim ve iletişim teknolojilerini en az "Avrupa Bilgisayar Kullanma Lisansı Temel Düzeyinde" etkin biçimde kullanır.

ACIBADEM MEHMET ALİ AYDINLAR ÜNİVERSİTESİ YÖNETİMİ

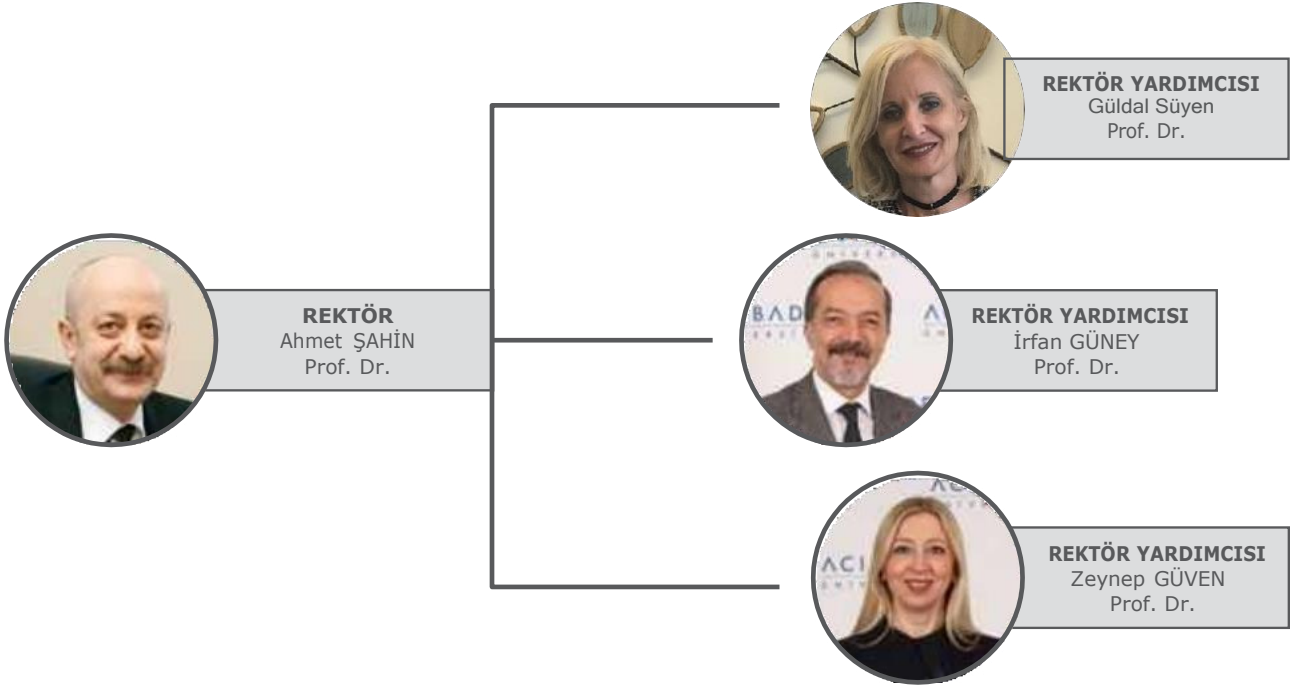

SAĞLIK BİLİMLERİ FAKÜLTESİ YÖNETİMİ

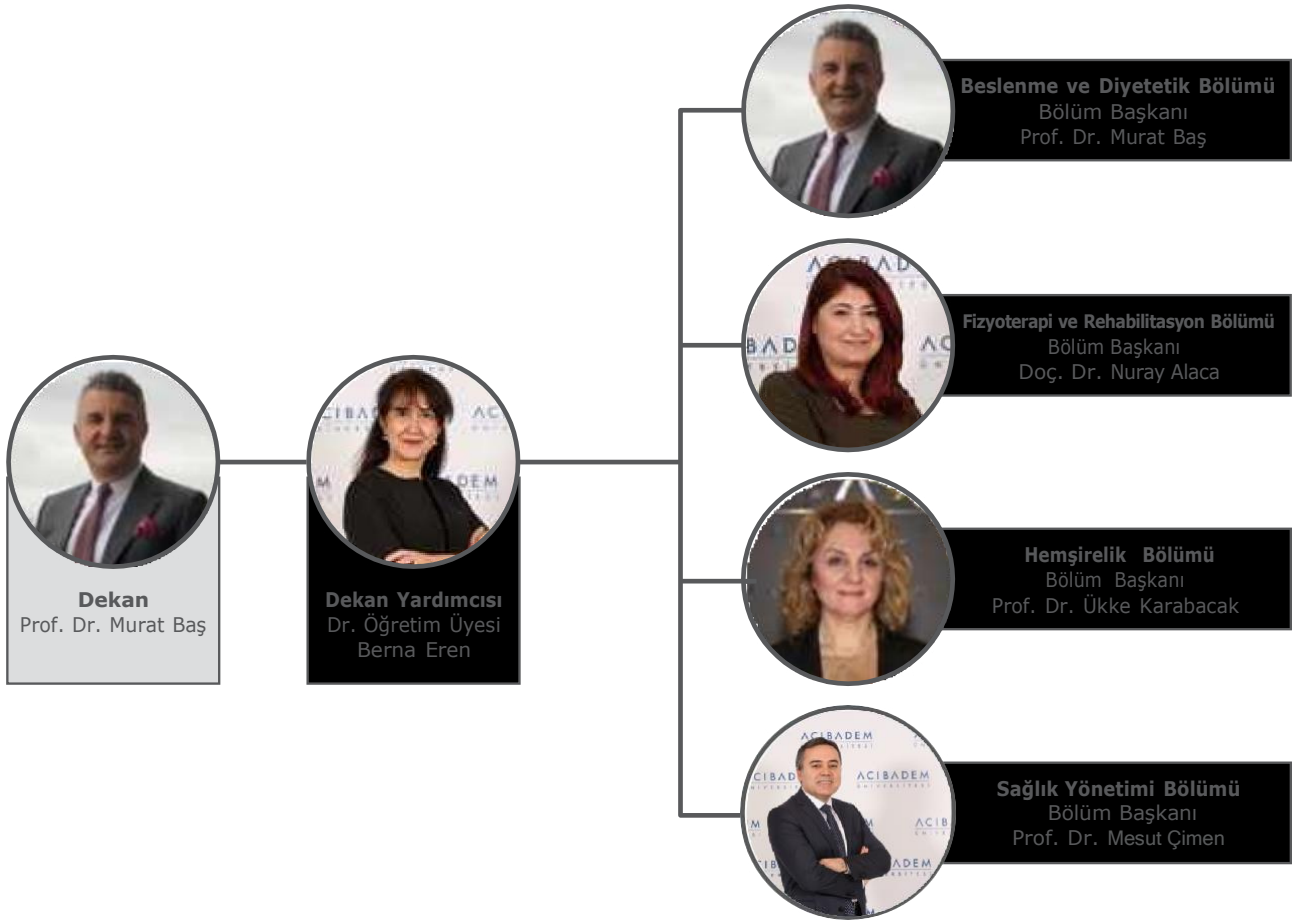

HEMŞİRELİK BÖLÜMÜ AKADEMİK YAPISI



Prof. Dr. Vesile Ünver
İç Hastalıklar Hemşireliği



Doç. Dr. Esra Uğur
Hemşirelik Esasları ve Yönetimi



Dr. Öğr. Üyesi Zehra Kan Öntürk
Çocuk Sağlığı ve Hastalıkları Hemşireliği



Dr. Öğr. Üyesi Nermin Ocaktan
Cerrahi Hastalıklar Hemşireliği



Öğr. Gör. Dr. Merve Kanıç
Kadın Sağlığı ve Hastalıkları Hemşireliği



Öğr. Gör. Dr. Azize Karahan
Halk Sağlığı Hemşireliği



Öğr. Gör. Tülay Demiray
Psikiyatri Hemşireliği



Öğr. Gör. Berrak Fulser
Cerrahi Hastalıklar Hemşireliği



Öğr. Gör. Hilal Yıldız Çelik
Hemşirelik Esasları ve Yönetimi



Öğr. Gör. Zehra Belhan
İç Hastalıklar Hemşireliği



Öğr. Gör. Şehriban Serbest
Hemşirelikte Eğitim



Arş. Gör. İlçim Ercan
Çocuk Sağlığı ve Hastalıkları Hemşireliği



Arş. Gör. Seda Er
Psikiyatri Hemşireliği



Arş. Gör. Emine Tuğba Yorulmaz
İç Hastalıkları Hemşireliği



Arş. Gör. Denizhan Yıldızbaş
Hemşirelik Esasları ve Yönetimi



Arş. Gör. Dilara Sert
Psikiyatri Hemşireliği



Arş. Gör. Güzin Ünlü
Kadın Sağlığı ve Hastalıkları Hemşireliği



Prof. Dr. Ükke Karabacak
Hemşirelik Bölüm Başkanı,
Hemşirelik Esasları ve Yönetimi

HEMŞİRELİK BÖLÜMÜ KURUL ve KOMİSYONLARI

Komisyon/Kurullar	Görevli Öğretim Elemanı	Komisyon/Kurul Başkanı	Komisyon/Kurul Sekreteri
Hemşirelik Eğitimi ve Uygulamasının Entegrasyonu Kurulu	Prof. Dr. Vesile ÜNVER Doç. Dr. Esra UĞUR Acıbadem Sağlık Grubu Hemşirelik Hizmetleri Direktörü Acıbadem Sağlık Grubu Hastaneleri Hemşirelik Hizmetleri Müdürleri Hemşirelik Hizmetleri Eğitim Gelişim Koordinatörü Ameliyathane ve MSÜ'ler Koordinatörü İş Geliştirme ve Proje Müdürü	Prof. Dr. Ükke KARABACAK	Dr. Öğr. Üyesi Zehra Kan ÖNTÜRK
Hemşirelik Eğitimi ve Uygulamasının Entegrasyonu Alt Çalışma Grubu	Prof. Dr. Ükke KARABACAK Uzm. Hem. Şehriban SERBEST Uzm. Hem. Evrim ŞAHİN Uzm. Hem. Serpil İSABETLİ Uzm. Hem. Muhammet DEMİR 4.Sınıf Öğrenci Temsilcisi	Dr. Öğr. Üyesi Zehra Kan ÖNTÜRK	Dr. Öğr. Üyesi Zehra Kan ÖNTÜRK
Kalite ve Akreditasyon Komisyonu	Prof. Dr. Vesile ÜNVER Doç. Dr. Esra UĞUR Dr. Öğr. Üyesi Zehra Kan ÖNTÜRK Dr. Öğr. Üyesi Nermin OCAKTAN Öğr. Gör. Tülay DEMİRAY Öğr. Gör. Hilal YILDIZ ÇELİK Öğr. Gör. Zehra BELHAN Öğr. Gör. Berrak FULSER Arş. Gör. İlçim ERCAN Arş. Gör. Seda ER Arş. Gör. Tuğba YORULMAZ Arş. Gör. Denizhan YILDIZBAŞ Arş. Gör. Güzin ÜNLÜ Arş. Gör. Dilara SERT Uzm. Hem. Şehriban SERBEST 3.ve 4.Sınıf Öğrenci Temsilcileri	Prof. Dr. Ükke KARABACAK	Öğr. Gör. Dr. Merve KANIĞ / Öğr. Gör. Dr. Azize KARAHAN

Kalite ve Akreditasyon Komisyonu Stratejik Planlama Alt Çalışma Grubu	Dr. Öğr. Üyesi Zehra KAN ÖNTÜRK Öğr. Gör. Dr. Azize KARAHAN Arş. Gör. Dilara SERT 3.ve 4.Sınıf Öğrenci Temsilcileri	Doç. Dr. Esra UĞUR	Öğr. Gör. Tülay DEMİRAY
Kalite ve Akreditasyon Komisyonu Sürekli İyileştirme Alt Çalışma Grubu	Doç. Dr. Esra UĞUR Uzm. Hem. Şehriban SERBEST Öğr. Gör. Dr. Merve KANIĞ Öğr. Gör. Tülay DEMİRAY	Dr. Öğr. Üyesi Zehra Kan ÖNTÜRK	Arş. Gör. Seda ER
Müfredat Eğitim Komisyonu	Prof. Dr. Vesile ÜNVER Doç. Dr. Esra UĞUR Dr. Öğr. Üyesi Zehra Kan ÖNTÜRK Dr. Öğr. Üyesi Nermin OCAKTAN Öğr. Gör. Dr. Merve KANIĞ Öğr. Gör. Dr. Azize KARAHAN Öğr. Gör. Tülay DEMİRAY Uzm. Hem. Şehriban SERBEST 2, 3 ve 4. Sınıf Öğrenci Temsilcileri	Prof. Dr. Ükke KARABACAK	Öğr. Gör. Hilal YILDIZ ÇELİK/ Arş. Gör. Dilara SERT
Web Sorumlusu	Arş. Gör. Emine Tuğba YORULMAZ	Prof. Dr. Ükke KARABACAK	Arş. Gör. İlçim ERCAN
Mezuniyet Komitesi	Hemşirelik Bölümü öğretim üye/elemanlarından mezun verilen sınıf danışmanı ve koordinatörleri komite üyesidir.		
Mezun İzleme Komisyonu	Öğr. Gör. Dr. Merve KANIĞ Öğr. Gör. Dr. Azize KARAHAN Öğr. Gör. Hilal YILDIZ ÇELİK Arş. Gör. İlçim ERCAN Arş. Gör. Seda ER Arş. Gör. Emine Tuğba YORULMAZ	Dr. Öğr. Üyesi Nermin OCAKTAN	Uzm. Hem. Şehriban SERBEST
Ölçme ve Değerlendirme Komisyonu	Dr. Öğr. Üyesi Zehra Kan ÖNTÜRK Öğr. Gör. Dr. Azize KARAHAN Öğr. Gör. Berrak FULSER Öğr. Gör. Zehra BELHAN Arş. Gör. Seda ER Arş. Gör. Emine Tuğba YORULMAZ Arş. Gör. Güzin ÜNLÜ	Prof. Dr. Vesile ÜNVER	Arş. Gör. İlçim ERCAN/ Arş. Gör. Denizhan YILDIZBAŞ

Öğrenci İntibak ve İzlem Komisyonu	Öğr. Gör. Tülay DEMİRAY Arş. Gör. Dilara SERT 1, 2, 3 ve 4. Sınıf Öğrenci Temsilcileri	Prof. Dr. Vesile ÜNVER	Dr. Öğr. Üyesi Nermin OCAKTAN
Sosyal ve Bilimsel Etkinlik Komisyonu	Öğr. Gör. Zehra BELHAN Öğr. Gör. Berrak FULSER Arş. Gör. Denizhan YILDIZBAŞ Arş. Gör. Güzin ÜNLÜ 1, 2, 3 ve 4. Sınıf Öğrenci Temsilcileri	Dr. Öğr. Üyesi Nermin OCAKTAN	Arş. Gör. Emine Tuğba YORULMAZ/ Arş. Gör. Güzin Ünlü

HEMŞİRELİK BÖLÜMÜ SINIF DANIŞMANLARI VE KOORDİNATÖRLERİ

1. Sınıf Danışmanları



Dr. Öğr. Üyesi
Nermin Ocaktan



Öğr. Gör. Berrak
Fulser

1. Sınıf Koordinatörleri



Arş. Gör. Seda Er

2. Sınıf Danışmanları



Dr. Öğr. Üyesi Zehra
Kan Öntürk



Öğr. Gör. Tülay
Demiray

2. Sınıf Koordinatörleri



Arş. Gör. Güzin Ünlü

3. Sınıf Danışmanları



Prof. Dr. Vesile
Ünver



Öğr. Gör. Dr. Merve
Kaniğ

3. Sınıf Koordinatörleri



Arş. Gör. Tuğba
Yorulmaz

4. Sınıf Danışmanları



Öğr. Gör. Dr. Azize
Karahan



Öğr. Gör. Hilal Yıldız
Çelik

4. Sınıf Koordinatörleri



Prof. Dr. Vesile
Ünver



Dr. Öğr. Üyesi
Nermin Ocaktan



Öğr. Gör. Şehriban
Serbest

İDARİ BİRİMLER



Merve ÇİÇEK



Öğrenci İşleri Ekibi

ADI SOYADI	UNVANI	SORUMLULUK ALANI
Bahar GÜLHAN KURU	Öğrenci Hizmetleri Müdürü/Director of Student Affairs	
Cem MEDE	Öğrenci Hizmetleri Otomasyon ve Raporlama Uzmanı/Automation and Reporting Executive	Tüm Enstitü /Fakülte / Meslek Yüksekokulları/All Institute/Faculty/Vocational Schools
Merve ÇİÇEK	Öğrenci Hizmetleri Uzmanı/Student Affairs Specialist	Sağlık Bilimleri Fakültesi/Faculty of Health Sciences

KÜTÜPHANE



Kerem Aydınlar Kampüsü'nde merkezi bir konumda yer alan kütüphane, üniversitenin akademik programlarını destekler nitelikte bir koleksiyona sahiptir ve yayınlar ağırlıklı olarak Sağlık Bilimlerinden oluşmaktadır.

Merkez Kütüphane'ye bağlı olarak, 2014 yılında Acıbadem Mehmet Ali Aydınlar Üniversitesi Atakent Hastanesi Kütüphanesi, 2015 yılında Acıbadem Maslak Hastanesi Kütüphanesi kullanıma açılmıştır.

Merkez ve şube kütüphaneleri toplam 1441,16 metrekare alana ve 368 kişilik oturma kapasitesine sahiptir. Okuyucularına modern ve konforlu bir çalışma ortamı sunan kütüphane, pandemi öncesinde akademik yıl süresince 7/24 açık hizmet vermiştir, kütüphane saatleri pandemi koşullarına göre yeniden düzenlenmiştir. Kütüphanede bilgisayar çalışma salonu ve kullanıcıların önceden rezervasyon edebileceği 18 çalışma odası yer almaktadır.

Basılı Koleksiyon: Merkez, Atakent ve Maslak Kütüphanelerinde kitap, basılı süreli yayın, tez, CD-Rom, DVD türlerinde 29.092 materyal bulunmaktadır.

Elektronik Koleksiyon: Kütüphanenin abonesi olduğu 36 veritabanı ile disiplinlerarası 61.652 e-dergi, 151.660 e-kitap, 2.592.727 tam metin tez, kanıta dayalı tıp veritabanı, bibliyometrik araçlar ve indeksler, gazetelere erişilebilmektedir.

Kütüphane Eğitimleri: Kütüphane personeli, fakülte ve yüksekokulların talepleri doğrultusunda öğrencilere kütüphane eğitimi vermektedir. Eğitimler dersin bir bölümünde yapılabilir, bir veya birden fazla oturum düzenlenebilir. Eğitimlerde kütüphane kataloğu kullanımı, kütüphane veritabanlarına erişim ve akademik yayın arama konularında bilgi aktarılmaktadır. Ayrıca genç akademisyenlere ve lisansüstü öğrencilerine yönelik yazar çalıştayları ve belirli veritabanlarına özel kullanıcı eğitimleri düzenlenebilmektedir.

ULUSLARARASI OFİS

ERASMUS+ Yükseköğretim Programı, yükseköğretim kurumlarının birbirleri ve iş dünyası ile işbirliği yapmalarını teşvik etmeye yönelik bir Avrupa Birliği programıdır. Programın amacı, Avrupa'da yükseköğretimin kalitesini artırmak için Yükseköğretim kurumları arasında işbirliğini teşvik etmek, öğrencilerin ve yükseköğretim kurumu personelinin diğer ülke ve üniversitelerde deneyim kazanması için Avrupa'da kısa süreli değişim hareketliliği sağlamak, programa katılan ülkelerdeki çalışmaların akademik olarak uluslararası platformda tanınması sağlamaktır. Acıbadem Mehmet Ali Aydınlar Üniversitesi,

2009 yılında Erasmus Üniversite Beyannamesi almış olup, 2014 yılından beri Erasmus+ programı kapsamında akademik ve idari hareketlilik faaliyetlerini sürdürmektedir.

Sağlık Bilimleri Fakültesi öğrenci, öğretim üye/ elemanları ve idari personeli belirli dönemlerde başka bir yükseköğretim kurumunda yurt dışı değişim programlarına katılabilirler. Başvuru İşlemleri sırasında; her yıl Acıbadem Mehmet Ali Aydınlar Üniversitesi Erasmus ve Uluslararası Öğrenci Ofisi (EUÖO) tarafından öğrencilere yönelik tanıtım toplantıları yapılır. Başvurularla ilgili bilgi EUÖO'nun internet sayfasında duyurulur.

LABORATUVAR ve KLİNİK UYGULAMA



CASE

Merkezin amacı; simülasyon ve modelleme ile ilgili akademik çalışmalar yapmak, projeler geliştirmek, kurs ve seminerler düzenlemek, bu programlar ve uygulamalar aracılığıyla Üniversitenin kamu kurum ve kuruluşları, özel sektör ve uluslararası kuruluşlarla ilişkilerinin geliştirilmesine katkıda bulunmaktır.

Acıbadem Mehmet Ali Aydınlar Üniversitesi bünyesinde yer alan Klinik Simülasyon ve İleri Düzey Endoskopik - Robotik Cerrahi Eğitim Merkezi - CASE iki merkezden oluşmaktadır. Klinik Simülasyon Merkezi 455,2 m²'lik bir alanda A Blok 4. katta bulunmaktadır. Merkezde; 1 hemşirelik simülasyon laboratuvarı, 2 acil servis odası, 1 doğum odası, 1 yoğun bakım, 1

ameliyathane, 1 ilaç hazırlık odası, 1 muayene odası, 1 beceri laboratuvarı, 8 kontrol odası, 4 değerlendirme odası, 1 yatan hasta odası ve kadın/erkek soyunma odalarından oluşmaktadır. İleri Düzey Endoskopik - Robotik Cerrahi Eğitim Merkezi 293,66 m²'lik bir alanda CASE A Blok D 1.katında bulunmaktadır. Merkez; 2 beceri laboratuvarı, 2 değerlendirme odası, 4 hasta muayene odası, makyaj odası, kadın/erkek soyunma dolapları, öğrenci lobisi ve 2 body interaktif bölümden oluşmaktadır. Merkez, Avrupa Topluluğu tarafından European Union of Medical Specialists (UEMS) çatısı altında kurulan Network of Accredited Skills Centers in Europe (NASCE) ve Society for Simulation in Healthcare (SSH) akreditasyon sertifikalarına sahiptir.



Bilgisayar ve Dil Laboratuvarı

Merkez kütüphanede 17, İngilizce laboratuvarında 27, bilgisayar laboratuvarında 143, kampüs içerisinde değişik noktalardaki 18 adet bilgisayar öğrencilerin kullanımına sunulmuştur. Ayrıca, öğrencilerin ve öğretim elemanlarının analizlerini yapabilecekleri ve eğitim amacıyla kullanabilmeleri için SPSS 22.0 ve MedCalc istatistik paket programları mevcuttur. Kampüs

içinde yer alan 30 adet dijital panodan öğrenciler güncel duyuruları kontrol etmektedir. Hemşirelik Bölümü öğretim üye/elemanlarının odalarında birer adet bilgisayar bulunmaktadır. Bu bilgisayarlar bölümün ortak kullandığı yazıcı, fax ve tarayıcı özelliği olan fotokopi cihazına bağlıdır.



2022 – 2023 EĞİTİM-ÖĞRETİM YILI
ÖNLİSANS / LİSANS AKADEMİK TAKVİMİ

GÜZ YARIYILI

ÖSYM Tarafından Belirlenecek Tarihler İlan Edilecektir.	2022 YKS Sonucunda Üniversitemize Yerleştirilen Adayların Kesin Kayıtları ve Ücret Yatırmaları (E-kayıt Yöntemiyle)
ÖSYM Tarafından Belirlenecek Tarihler İlan Edilecektir.	2022 YKS Sonucunda Üniversitemize Yerleştirilen Adayların Kesin Kayıtları ve Ücret Yatırmaları (Yüz Yüze Kayıt Yöntemiyle)
ÖSYM Tarafından Belirlenecek Kayıt Tarihlerine Göre İlan Edilecektir.	2022 YKS Sonucunda Üniversitemizin Eğitim Dili Türkçe Olan Bölümlerine / Programlarına Kesin Kayıt Yaptıran Öğrencilerin İngilizce Derslerinden Muafiyet ve Düzey Belirleme Sınavı (APPT)
06-07-08 Eylül 2022	2021-2022 Eğitim-Öğretim Yılında İngilizce Hazırlık Programında Başarısız Olan ve İngilizce Yeterlilik (ACEPT) Sınavını Almaya Hak Kazanmış Öğrenciler İçin ACEPT
ÖSYM Tarafından Belirlenecek Kayıt Tarihlerine Göre İlan Edilecektir.	*2022 YKS Sonucunda Üniversitemizin Beslenme ve Diyetetik, Eczacılık, Hemşirelik, Moleküler Biyoloji ve Genetik, Psikoloji, Tıp, Biyomedikal Mühendisliği, Bilgisayar Mühendisliği Bölümlerine Yerleştirilen Öğrencilerin zorunlu İngilizce Hazırlık Programı Düzey Belirleme Sınavı (ACUPEP PPT 1. aşama) * İsteğe Bağlı İngilizce Hazırlık programı Öğrencilerinin Düzey Belirleme Sınavı (ACUPEP PT tek aşama)
ÖSYM Tarafından Belirlenecek Kayıt Tarihlerine Göre İlan Edilecektir.	* 2022 YKS Sonucunda Üniversitemizin Beslenme ve Diyetetik, Eczacılık, Hemşirelik, Moleküler Biyoloji ve Genetik, Psikoloji, Tıp, Biyomedikal Mühendisliği, Bilgisayar Mühendisliği Bölümlerine Yerleştirilen Öğrencilerin zorunlu İngilizce Hazırlık Programı Muafiyet Sınavı (ACUPEP PPT 2. ve 3. aşama)
ÖSYM Tarafından Belirlenecek Tarihler İlan Edilecektir.	2022 YKS Ek Yerleştirme Sonucunda Yerleştirilen Adayların Kesin Kayıtları ve Ücret Yatırmaları
ÖSYM Tarafından Belirlenecek Kayıt Tarihlerine Göre İlan Edilecektir.	• 2022 YKS Ek Yerleştirme Sonucunda Üniversitemizin Eğitim Dili İngilizce Olan Bölümlerine (Beslenme ve Diyetetik, Eczacılık, Hemşirelik, Moleküler Biyoloji ve Genetik, Psikoloji, Tıp, Biyomedikal Mühendisliği, Bilgisayar Mühendisliği) Kesin Kayıt Yaptıran Öğrencilerin İngilizce

	<p>Hazırlık Programı Muafiyet ve Düzey Belirleme Sınavı (ACUPEP PPT),</p> <ul style="list-style-type: none"> 2022 YKS Ek Yerleştirme Sonucunda Üniversitemizin Eğitim Dili Türkçe Olan Bölümlerine / Programlarına Kesin Kayıt Yaptıran İsteğe Bağlı İngilizce Hazırlık programı Öğrencilerinin Düzey Belirleme Sınavı (APPT)
ÖSYM Tarafından Belirlenecek Kayıt Tarihlerine Göre İlan Edilecektir.	2022 YKS Ek Yerleştirme Sonucunda Üniversitemizin Eğitim Dili Türkçe Olan Bölümlerine / Programlarına Kesin Kayıt Yaptıran Öğrencilerin İngilizce Derslerinden Muafiyet ve Düzey Belirleme Sınavı (APPT)
19 Eylül 2022	Güz Yarıyılı Ders Programı İlanı
19 Eylül 2022 – 23 Eylül 2022	2022 Öncesi Kayıtlı Öğrenciler İçin Okul Ücretlerinin Yatırılması İçin Son Gün
26 Eylül 2022 – 07 Ekim 2022	<ul style="list-style-type: none"> Ders Kayıt ÖSYS Sonucunda Üniversitemizi Kazanıp İlk Defa Ders Alacak / Hazırlık Sınavında Başarılı Olup İlk Defa Ders Alacak Öğrencilerin Güz Dönemi Ders Kayıtları Öğrenci İşleri Müdürlüğü Tarafından Yapılacaktır, Bu Öğrenciler Sadece Seçmeli Derslerini Kendileri Seçecektir. Diğer Sınıf Öğrencileri Ders Kayıtlarını Öğrenci Bilgi Sisteminden Kendileri Gerçekleştireceklerdir.
26 Eylül 2022	Önceki Öğrenimde Alınan Derslerin Ders Aktarım ve Muafiyet Başvuruları
03 Ekim 2022	Güz Yarıyılı Başlangıcı
10 Ekim 2022	Danışman Öğretim Elemanlarının Ders Kayıtlarını Onaylamaları İçin Son Gün
11 Ekim 2022 – 14 Ekim 2022	Ders Ekle – Bırak
17 Ekim 2022	Danışman Öğretim Elemanlarının Ders Ekle-Bırak İşlemlerini Onaylamaları İçin Son Gün
05 Aralık 2022	Bahar Yarıyılında Açılacak Derslere ait Ders Programlarının Akademik Birimler Tarafından Derslik Tahsisi İçin Derslik Planlama Birimine Gönderilmesi İçin Son Gün
16 Aralık 2022	Dönem içi Not Girişleri için son gün
26 Aralık 2022	Güz Yarıyılı Yarıyıl Sonu Sınav Programının Akademik Birimler Tarafından Derslik Planlama Birimine Gönderilmesi İçin Son Gün
30 Aralık 2022	Ders Öğretim Elemanlarının Devamsızlıktan Kalan Öğrencilerin “Devamsız - NA” Notlarını Görebilmesi Amacıyla Devamsızlıkları Sisteme Girmesi İçin Son Gün
02 Ocak 2023	Güz Yarıyılı Yarıyıl Sonu Sınav Programının İlan Edilmek Üzere Rektörlüğe Gönderilmesi İçin Son Gün
06 Ocak 2023	Bahar Yarıyılında Açılacak Derslere ait Ders Programlarının ve Aktivite Tanımlarının Derslik

	Planlama Birimi Tarafından Öğrenci İşleri Daire Başkanlığı'na Bildirilmesi İçin Son Gün
06 Ocak 2023	Güz Yarıyılı Sonu
09 Ocak 2023	Güz Yarıyılı Yarıyıl Sonu Sınav Programının İlanı
16 Ocak 2023 – 27 Ocak 2023	Güz Yarıyılı Yarıyıl Sonu Sınavları
30 Ocak 2023	Güz Yarıyılı Yarıyıl Sonu Sınav Notlarının Son Not Giriş Tarihi
30 Ocak 2023 – 17 Şubat 2023	Ara Tatil
31 Ocak 2023	Güz Yarıyılı Bütünleme Sınav Programının Akademik Birimler Tarafından Derslik Planlama Birimine Gönderilmesi İçin Son Gün
02 Şubat 2023	Güz Yarıyılı Bütünleme Sınav Programının Derslikleri Belirlenmiş olarak Rektörlüğe Gönderilmesi İçin Son Gün
03 Şubat 2023	Güz Yarıyılı Bütünleme Sınav Programı İlanı
06 Şubat 2023	Bahar Yarıyılı Ders Programlarının İlanı
06 Şubat 2023	Önceki Öğrenimde Alınan Derslerin Ders Aktarım ve Muafiyet Başvuruları
06 Şubat 2023 – 08 Şubat 2023	Güz Dönemi Bütünleme Sınavları
09 Şubat 2023	Güz Dönemi Bütünleme Sınav Notlarının Son Not Giriş Tarihi
BAHAR YARIYILI	
06 Şubat 2023 – 10 Şubat 2023	Bahar Yarıyılı Okul Ücretlerinin Yatırılması İçin Son Gün
13 Şubat 2023 – 24 Şubat 2023	Ders Kayıt
20 Şubat 2023	Bahar Yarıyılı Başlangıcı
27 Şubat 2023	Danışman Öğretim Elemanlarının Ders Kayıtlarını Onaylamaları İçin Son Gün
28 Şubat 2023 – 03 Mart 2023	Ders Ekle – Bırak
06 Mart 2023	Danışman Öğretim Elemanlarının Ders Ekle-Bırak İşlemlerini Onaylamaları İçin Son Gün
14 Nisan 2023	2022-2023 Eğitim - Öğretim Yılında Uygulanmak Üzere Eğitim-Öğretim Planlarında Yapılması Planlanan Değişikliklerin Rektörlüğe Bildirilmesi İçin Son Gün
12 Mayıs 2023	Dönem İçi Not Girişleri İçin Son Gün
18 Mayıs 2023	Bahar Yarıyılı Yarıyıl Sonu Sınav Programının Akademik Birimler Tarafından Derslik Planlama Birimine Gönderilmesi İçin Son Gün
24 Mayıs 2023	Ders Öğretim Elemanlarının Devamsızlıktan Kalan Öğrencilerin “Devamsız - NA” Notlarını Görebilmesi Amacıyla Devamsızlıkları Sisteme Girmesi İçin Son Gün
29 Mayıs 2023	Bahar Yarıyılı Yarıyıl Sonu Sınav Programının İlan Edilmek Üzere Rektörlüğe Gönderilmesi İçin Son Gün
31 Mayıs 2023	Bahar Yarıyılı Sonu

05 Haziran 2023	Bahar Yarıyılı Yarıyıl Sonu Sınav Programlarının İlanı
05 Haziran 2023	2023-2024 Güz Yarıyılında Açılacak Derslere ait Ders Programlarının Akademik Birimler Tarafından Derslik Tahsisi İçin Derslik Planlama Birimine Gönderilmesi İçin Son Gün
12 Haziran 2023 – 23 Haziran 2023	Bahar Yarıyılı Yarıyıl Sonu Sınavları
26 Haziran 2023	Bahar Yarıyılı Yarıyıl Sonu Sınav Notlarının Son Not Giriş Tarihi
28 Haziran 2023	Bahar Yarıyılı Bütünleme Sınav Programının Akademik Birimler Tarafından Derslik Planlama Birimine Gönderilmesi İçin Son Gün
04 Temmuz 2023	Bahar Yarıyılı Bütünleme Sınav Programının Derslikleri Belirlenmiş Olarak Rektörlüğe Gönderilmesi İçin Son Gün
05 Temmuz 2023	Bahar Yarıyılı Bütünleme Sınav Programı İlanı
10 Temmuz 2023 – 12 Temmuz 2023	Bahar Yarıyılı Bütünleme Sınavları
13 Temmuz 2023	Bahar Yarıyılı Bütünleme Sınav Notlarının Son Not Giriş Tarihi
17 Temmuz 2023	2023 - 2024 Güz Yarıyılında Açılacak Derslere ait Ders Programlarının ve Aktivite Tanımlarının Derslik Planlama Birimi Tarafından Öğrenci İşleri Müdürlüğü'ne Bildirilmesi İçin Son Gün

YATAY GEÇİŞ TAKVİMİ

GÜZ YARIYILI – Kurumlar Arası – Kurum İçi Yatay Geçiş

18 Temmuz 2022 – 29 Temmuz 2022	Kurumlar Arası ve Kurum İçi Yatay Geçiş Başvuruları
02 Ağustos 2022 – 03 Ağustos 2022	Eğitim Dili İngilizce Olan Bölümlere Kurumlar Arası Yatay Geçiş İle Gelen Öğrencilerin İngilizce Hazırlık Programından Muafiyet ve Düzey Belirleme Sınavı (ACUPEP PPT)
10 Ağustos 2022	Kurumlar Arası ve Kurum İçi Yatay Geçiş Sonuçlarının ve İntibaklarının İlgili Akademik Birimler Tarafından Rektörlüğe Bildirilmesi İçin Son Gün
12 Ağustos 2022	Kurumlar Arası ve Kurum İçi Yatay Geçiş Sonuçlarının Web Sitemizde İlanı
15 Ağustos 2022 – 17 Ağustos 2022	Kurumlar Arası ve Kurum İçi Yatay Geçiş Hakkı Kazanan Adayların Kesin Kayıtları ve Ücret Yatırmaları
19 Ağustos 2022	Kurumlar Arası ve Kurum İçi Yatay Geçiş Hakkı Kazanan Yedek Adayların Kesin Kayıtları ve Ücret Yatırmaları
2022 YKS ile kayıt olan öğrenciler ile birlikte yapılacaktır.	Eğitim Dili Türkçe Olan Bölümlere / Programlara Kurumlar Arası Yatay Geçiş İle Gelen Öğrencilerin İngilizce Derslerinden Muafiyet ve Düzey Belirleme Sınavı (APPT)

GÜZ YARIYILI – Merkezi Puana Göre (Ek Madde-1) Yatay Geçiş

01 Ağustos 2022 – 12 Ağustos 2022	Merkezi Puana Göre Yatay Geçiş (Ek Madde 1) Başvuruları
-----------------------------------	---

16 Ağustos 2022 – 17 Ağustos 2022	Eğitim Dili İngilizce Olan Bölümlere Merkezi Puana Göre Yatay Geçiş (Ek Madde 1) ile Gelen Öğrencilerin İngilizce Hazırlık Programından Muafiyet ve Düzey Belirleme Sınavı (ACUPEP PPT)
19 Ağustos 2022	Merkezi Puana Göre Yatay Geçiş (Ek Madde 1) Sonuçlarının ve İntibaklarının İlgili Akademik Birimler Tarafından Rektörlüğe Bildirilmesi İçin Son Gün
22 Ağustos 2022	Merkezi Puana Göre Yatay Geçiş (Ek Madde 1) ile Yatay Geçiş Sonuçlarının Web Sitemizde İlanı
23 Ağustos 2022 – 25 Ağustos 2022	Merkezi Puana Göre Yatay Geçiş (Ek Madde 1) ile Yatay Geçiş Hakkı Kazanan Adayların Kesin Kayıtları ve Ücret Yatırımları
2022 YKS ile kayıt olan öğrenciler ile birlikte yapılacaktır.	Eğitim Dili Türkçe Olan Bölümlere / Programlara Merkezi Puana Göre Yatay Geçiş (Ek Madde 1) İle Gelen Öğrencilerin İngilizce Derslerinden Muafiyet ve Düzey Belirleme Sınavı (APPT)
29 Ağustos 2022	Merkezi Puana Göre Yatay Geçiş (Ek Madde 1) ile Yatay Geçiş Hakkı Kazanan Yedek Adayların Kesin Kayıtları ve Ücret Yatırımları
BAHAR YARIYILI	
06 Şubat 2023 – 10 Şubat 2023	Ön Lisans Kurumlar Arası ve Ön Lisans Kurum İçi Yatay Geçiş Başvuruları (Merkezi Yerleştirme Puanına Göre (Ek Madde -1) Kapsamında yatay geçiş kontenjanı açılması halinde aynı tarihler uygulanacaktır)
13 Şubat 2023	Yatay Geçiş Öğrencilerinin İngilizce Hazırlık Programından/İngilizce Derslerinden Muafiyet ve Düzey Belirleme Sınavı (ACUPEP PPT) İngilizce Sınavı
14 Şubat 2023	Ön Lisans Kurumlar Arası ve Ön Lisans Kurum İçi Yatay Geçiş Sonuçlarının İlgili Akademik Birimler Tarafından Rektörlüğe Bildirilmesi İçin Son Gün
15 Şubat 2023	Ön Lisans Kurumlar Arası ve Ön Lisans Kurum İçi Yatay Geçiş Sonuçlarının Web Sitemizde İlanı
16 – 17 Şubat 2023	Ön Lisans Kurumlar Arası ve Ön Lisans Kurum İçi Yatay Geçiş Hakkı Kazanan Adayların Kesin Kayıtları ve Ücret Yatırımları
20 Şubat 2023	Ön Lisans Kurumlar Arası ve Ön Lisans Kurum İçi Yatay Geçiş Hakkı Kazanan Yedek Adayların Kesin Kayıtları ve Ücret Yatırımları
ÇİFT ANADAL / YAN DAL TAKVİMİ	
GÜZ YARIYILI	
15 Ağustos 2022 – 26 Ağustos 2022	Güz Yarıyılı Çift Anadal, Yandal Başvuruları
01 Eylül 2022 – 02 Eylül 2022	Eğitim Dili Türkçe Olan Programlarda Kayıtlı Olup Eğitim Dili İngilizce Olan Programlara Başvuran Öğrencilerin Dil Sınavı (ACUPEP PPT)
09 Eylül 2022	Çift Anadal, Yandal Başvuru Sonuçlarının Rektörlüğe Gönderilmesi İçin Son gün
13 Eylül 2022	Çift Anadal, Yandal Başvuru Sonuçlarının Web Sitemizde İlanı

14 Eylül 2022 – 16 Eylül 2022	Güz Yarıyılı Çift Anadala, Yandala Kabul Edilen Adayların Kayıtları
19 Eylül 2022	Güz Yarıyılı Çift Anadala, Yandala Kabul Edilen Yedek Adayların Kayıtları
BAHAR YARIYILI	
06 Şubat 2023 – 10 Şubat 2023	Bahar Yarıyılı Çift Anadal, Yandal Başvuruları
13 Şubat 2023	Eğitim Dili Türkçe Olan Programlarda Kayıtlı Olup Eğitim Dili İngilizce Olan Programlara Başvuran Öğrencilerin Dil Sınavı (ACUPEP PPT)
14 Şubat 2023	Çift Anadal, Yandal Başvuru Sonuçlarının Rektörlüğe Gönderilmesi İçin Son gün
15 Şubat 2023	Çift Anadal, Yandal Başvuru Sonuçlarının Web Sitemizde İlanı
16 Şubat 2023 – 17 Şubat 2023	Bahar Yarıyılı Çift Anadala, Yandala Kabul Edilen Adayların Kayıtları
20 Şubat 2023	Bahar Yarıyılı Çift Anadala, Yandala Kabul Edilen Yedek Adayların Kayıtları
2022 – 2023 YURT DIŞINDAN ÖĞRENCİ KABUL KONTENJANI BAŞVURU VE DEĞERLENDİRME TAKVİMİ	
01 Şubat 2022 – 31 Temmuz 2022	Yabancı Uyruklu Öğrencilerin Başvuruları – Değerlendirmeleri
YÖK Kontenjan İlanından Sonraki İlk İş Günü – 16 Eylül 2022	Yabancı Uyruklu Öğrencilerin Kesin Kayıtları
16 Ağustos 2022 (1. Aşama) 17-18-19 Ağustos 2022 (2. ve 3. Aşama)	Yabancı Uyruklu Olup Eğitim Dili İngilizce Olan Bölüm/Programlara Yerleştirilen Öğrencilerin Yabancı Dil Sınavı (ACUPEP PPT)
16 Eylül 2022	Yabancı Uyruklu Öğrencilerin Öğrenim Ücretlerinin Son Ödeme Günü
10 Ekim 2022	Yabancı Uyruklu Olup Eğitim Dili Türkçe Olan Bölüm/Programlara Yerleştirilen Öğrencilerin Yabancı Dil Sınavı (APPT)
2023 – 2024 YURT DIŞINDAN ÖĞRENCİ KABUL KONTENJANI BAŞVURU VE DEĞERLENDİRME TAKVİMİ	
01 Şubat 2023 – 31 Temmuz 2023	Yabancı Uyruklu Öğrencilerin Başvurularının Başlaması
DİPLOMA TÖRENİ	
Rektörlük Tarafından İlgili Birimler İle Belirlenecektir.	
YAZ OKULU	
05 Temmuz 2023	Yaz Okulunda Açılması Planlanan Derslerin İlanı
10 Temmuz 2023 – 13 Temmuz 2023	Yaz Okulu Ders Kayıtlarının Yapılması / Ücretlerin Yatırılması
14 Temmuz 2023	Yaz Okulu Ders Programlarının İlanı
14 Temmuz 2023	Danışman Öğretim Elemanlarının Ders Kayıtlarını Onaylamaları İçin Son Gün
17 Temmuz 2023	Yaz Okulu Başlangıcı
17 Temmuz 2023 – 20 Temmuz 2023	Ders Ekle – Bırak

21 Temmuz 2023	Yaz Okulu Ders Ekle Bırak Danışman Onayı
18 Ağustos 2023	Yaz Okulu Yarıyıl Sonu Sınav Programının Akademik Birimler Tarafından Derslik Planlama Birimine Gönderilmesi İçin Son Gün
23 Ağustos 2023	Yaz Okulu Yarıyıl Sonu Sınav Programının Rektörlüğe Gönderilmesi İçin Son Gün
28 Ağustos 2023	Yaz Okulu Yarıyıl Sonu Sınav Programlarının İlanı
01 Eylül 2023	Yaz Okulu Sonu
04 Eylül 2023 – 05 Eylül 2023	Yaz Okulu Sonu Sınavları
06 Eylül 2023	Yaz Okulu Sonu Sınav Notlarının Son Not Giriş Tarihi
11 Eylül 2023	Yaz Okulu Bütünleme Sınav Programı İlanı
12 Eylül 2023 – 13 Eylül 2023	Yaz Okulu Bütünleme Sınavları
14 Eylül 2023	Yaz Okulu Bütünleme Sınav Notlarının Son Not Giriş Tarihi
Ek Sınavlar	
09 Şubat 2023 – 14 Şubat 2023	Güz Yarıyılı 1. Ek Sınav Başvuru Tarihleri
20 Şubat 2023 – 23 Şubat 2023	Güz Yarıyılı 1. Ek Sınavlar
01 Mart 2023 – 06 Mart 2023	Güz Yarıyılı 2. Ek Sınav Başvuru Tarihleri
10 Mart 2023 – 15 Mart 2023	Güz Yarıyılı 2. Ek Sınavlar
13 Temmuz 2023 – 18 Temmuz 2023	Bahar Yarıyılı 1. Ek Sınav Başvuru Tarihleri
24 Temmuz 2023 – 27 Temmuz 2023	Bahar Yarıyılı 1. Ek Sınavlar
02 Ağustos 2023 – 07 Ağustos 2023	Bahar Yarıyılı 2. Ek Sınav Başvuru Tarihleri
11 Ağustos 2023 – 16 Ağustos 2023	Bahar Yarıyılı 2. Ek Sınavlar
14 Eylül 2023 – 19 Eylül 2023	Yaz Yarıyılı 1. Ek Sınav Başvuru Tarihleri
25 Eylül 2023 – 28 Eylül 2023	Yaz Yarıyılı 1. Ek Sınavlar
04 Ekim 2023 – 09 Ekim 2023	Yaz Yarıyılı 2. Ek Sınav Başvuru Tarihleri
16 Ekim 2023 – 19 Ekim 2023	Yaz Yarıyılı 2. Ek Sınavlar

ACIBADEM MEHMET ALİ AYDINLAR ÜNİVERSİTESİ
SAĞLIK BİLİMLERİ FAKÜLTESİ
HEMŞİRELİK BÖLÜM DERS PLANI

I.YARIYIL							
KODU	DERSİN ADI	Z/S	T	L	U	K	AKTS
HEM 101	Sağlık Bilimleri ve Hemşireliğe Giriş	Z	2	0	0	2	4
HEM 103	Sağlığın Değerlendirilmesi	Z	2	4	0	4	9
HEM 105	Anatomi I	Z	1	0	2	2	3
HEM 107	Fizyoloji I	Z	2	0	0	2	3
PSI 101	Genel Psikoloji	Z	2	0	0	2	3
BIL 101	Bilgisayara Giriş I	Z	1	2	0	2	2
ING 101	İngilizce I	Z	1	0	4	3	3
ATA 101	Atatürk İlkeleri ve İnkılap Tarihi I	Z	2	0	0	2	1
TUR 101	Türk Dili I	Z	2	0	0	2	1
ACU XXX	Seçmeli Ders I	S	2	0	0	2	1
	Toplam		17	6	6	23	30

II.YARIYIL							
KODU	DERSİN ADI	Z/S	T	L	U	K	AKTS
HEM 102	Hemşirelikte Temel İlke ve Uygulamalar	Z	4	4	8	10	13
HEM 104	Klinik Mikrobiyoloji ve Enfeksiyon Hastalıkları	Z	1	0	2	2	2
HEM 106	Anatomi II	Z	1	0	2	2	3
HEM 108	Fizyoloji II	Z	2	0	0	2	3
HEM 112	Sağlık Bakımı ve Teknolojilerinde	Z	2	0	0	2	2
BIL 102	Bilgisayara Giriş II	Z	1	2	0	2	2
ING 102	İngilizce II	Z	1	0	4	3	3
ATA 102	Atatürk İlkeleri ve İnkılap Tarihi II	Z	2	0	0	2	1
TUR 102	Türk Dili II	Z	2	0	0	2	1
	Toplam		16	6	16	27	30

III.YARIYIL

KODU	DERSİN ADI	Z/S	T	L	U	K	AKTS
HEM 245	İç Hastalıkları Hemşireliği	Z	3	4	8	9	12
HEM 239	Hemşirelikte Eğitim İlke ve Yöntemleri	Z	3	0	0	3	4
HEM 205	Hemşireliğe Özel Farmakoloji	Z	2	0	0	2	3
HEM 241	Patoloji	Z	2	0	0	2	2
ING 201	İngilizce III	Z	1	0	4	3	3
HEM 237	İnsan Davranışları ve İletişim	Z	2	2	0	3	3
ACU XXX	Seçmeli Ders II	S	2	0	0	2	1
	Toplam		15	6	12	24	28

IV.YARIYIL

KODU	DERSİN ADI	Z/S	T	L	U	K	AKTS
HEM 242	Cerrahi Hastalıklar Hemşireliği	Z	3	4	8	9	12
HEM 246	Sağlık Sosyolojisi	Z	2	0	0	2	2
HEM 206	Epidemiyoloji	Z	2	0	0	2	2
ING 202	İngilizce IV	Z	1	0	4	3	3
HEM 234	İlk ve Acil Bakım	Z	2	0	0	2	4
HEM 243	Sağlık Bilimlerinde Etik	Z	1	2	0	2	5
ACU XXX	Seçmeli Ders III	S	2	0	0	2	1
HSEC	Bahar Dönemi Hemşirelik Alan Seçmeli Dersleri	Z	2	0	0	2	4
	Toplam		15	6	12	24	33

V.YARIYIL

KODU	DERSİN ADI	Z/S	T	L	U	K	AKTS
HEM 333	Kadın Sağlığı ve Hastalıkları Hemşireliği	Z	3	4	8	9	12
HEM 305	Biyokimya	Z	2	0	0	2	3
MIS 312	Araştırma Yöntemleri	Z	1	0	2	2	3
ING 301	İngilizce V	Z	2	0	3	3,5	4
ACU XXX	Seçmeli Ders IV	S	2	0	0	2	1
HSEC	Güz Dönemi Hemşirelik Alan Seçmeli Dersleri	Z	2	0	0	2	4
	Toplam		12	4	13	20,5	27

VI.YARIYIL

KODU	DERSİN ADI	Z/S	T	L	U	K	AKTS
HEM 334	Çocuk Sağlığı ve Hastalıkları Hemşireliği	Z	3	4	8	9	12
HEM 338	Hemşirelikte Yönetim	Z	3	0	0	3	4
HEM 336	Kanıtı Dayalı Hemşirelik	Z	1	2	0	2	4
MIS 311	Biyostatistik	Z	1	0	2	2	3
ING 302	İngilizce VI	Z	2	0	3	3,5	4
HSEC	Bahar Dönemi Hemşirelik Alan Seçmeli Dersleri	Z	2	0	0	2	4
	Toplam		12	6	13	21,5	31

VII.YARIYIL

KODU	DERSİN ADI	Z/S	T	L	U	K	AKTS
HEM 419	Ruh Sağlığı ve Hastalıkları Hemşireliği	Z	3	4	8	9	12
HEM 421	Halk Sağlığı Hemşireliği	Z	3	4	8	9	12
HEM 423	Toplumsal Duyarlılık Projesi	Z	3	0	0	3	5
HEM 425	Özel Amaçlı İngilizce I	Z	2	0	0	2	2
	Toplam		11	8	16	23	31

VIII.YARIYIL

KODU	DERSİN ADI	Z/S	T	L	U	K	AKTS
	İntörn Alan Seçmeli Ders I	Z	2	0	16	10	15
	İntörn Alan Seçmeli Ders II	Z	2	0	16	10	15
HEM 432	Özel Amaçlı İngilizce II	Z	2	0	0	2	2
	İntörn Alan Seçmeli Ders						
HEM 438	İç Hastalıkları Hemşireliği						
HEM 422	Cerrahi Hastalıklar Hemşireliği						
HEM 424	Kadın Sağlığı ve Hastalıkları Hemşireliği						
HEM 426	Çocuk Sağlığı ve Hastalıkları Hemşireliği						
HEM 428	Ruh Sağlığı ve Hastalıkları Hemşireliği						
HEM 430	Halk Sağlığı Hemşireliği						
HEM 434	Hemşirelikte Yönetim						
HEM 436	Hemşirelikte Eğitim İlke ve Yöntemleri						
	Toplam		6	0	32	22	32

HEMŐİRELİK BÖLÜMÜ 2022-2023

1. YARIYIL
GÜZ DÖNEMİ
TAKVİMİ



I. SINIF GÜZ DÖNEMİ DERS PLANI VE İÇERİKLERİ

I. YARIYIL							
KODU	DERSİN ADI	Z/S	T	L	U	K	AKTS
HEM 101	Sağlık Bilimleri ve Hemşireliğe Giriş	Z	2	0	0	2	4
HEM 103	Sağlığın Değerlendirilmesi	Z	2	4	0	4	9
HEM 105	Anatomi I	Z	1	0	2	2	3
HEM 107	Fizyoloji I	Z	2	0	0	2	3
PSI 101	Genel Psikoloji	Z	2	0	0	2	3
BIL 101	Bilgisayara Giriş I	Z	1	2	0	2	2
ING 101	İngilizce I	Z	1	0	4	3	3
ATA 101	Atatürk İlkeleri ve İnkılap Tarihi I	Z	2	0	0	2	1
TUR 101	Türk Dili I	Z	2	0	0	2	1
ACU XXX	Seçmeli Ders I	S	2	0	0	2	1
	Toplam		17	6	6	23	30

T.C
ACIBADEM ÜNİVERSİTESİ
SAĞLIK BİLİMLERİ FAKÜLTESİ
HEMŞİRELİK BÖLÜMÜ
1. SINIF 1. DÖNEM HAFTALIK DERS ÇİZELGESİ
2022-2023 EĞİTİM ÖĞRETİM YILI

	PAZARTESİ	SALI	ÇARŞAMBA	PERŞEMBE	CUMA
8.30- 9.10	Türk Dili I TUR 101 (UZEM)	Türk Dili I TUR 101 (UZEM)	Atatürk İlkeleri ve İnkılap Tarihi I ATA 101 (UZEM)		
9.20-10.00	Sağlık Bilimleri ve Hemşireliğe Giriş HEM 101 Prof. Dr. Ükke Karabacak Öğr. Gör. Hilal Yıldız Çelik YÜZ YÜZE A 204	Bilgisayara Giriş I BIL 101 Öğr. Gör. Hülya Karayazı ÇEVİRİMİÇİ	Atatürk İlkeleri ve İnkılap Tarihi I ATA 101 (UZEM)	Genel Psikoloji PSİ 101 Dr. Öğr. Üyesi Ayşenur Aktaş ÇEVİRİMİÇİ	
10.10-10.50	Sağlık Bilimleri ve Hemşireliğe Giriş HEM 101 Prof. Dr. Ükke Karabacak Öğr. Gör. Hilal Yıldız Çelik YÜZ YÜZE A 204	Bilgisayara Giriş I BIL 101 Öğr. Gör. Hülya Karayazı ÇEVİRİMİÇİ		Genel Psikoloji PSİ 101 Dr. Öğr. Üyesi Ayşenur Aktaş ÇEVİRİMİÇİ	Anatomi I HEM 105 Dr.Öğr.Üyesi Elif Nedret Keskinöz HİBRİT
11.00 -11.40		Bilgisayara Giriş I BIL 101 Öğr. Gör. Hülya Karayazı ÇEVİRİMİÇİ			Anatomi I HEM 105 Dr.Öğr.Üyesi Elif Nedret Keskinöz HİBRİT
11.50 -12.30					Anatomi I HEM 105 Dr.Öğr.Üyesi Elif Nedret Keskinöz HİBRİT
YEMEK ARASI					
13.30 -14.10	Sağlığın Değerlendirilmesi HEM 103 Öğr. Gör. Hilal Yıldız Çelik YÜZ YÜZE LABORATUVAR A 204		İngilizce I ING101 Dr.Nafiye Çiğdem Aktekin YÜZ YÜZE	İngilizce I ING101 Dr.Nafiye Çiğdem Aktekin ÇEVİRİMİÇİ	
14.20 -15.00	Sağlığın Değerlendirilmesi HEM 103 Öğr. Gör. Hilal Yıldız Çelik YÜZ YÜZE LABORATUVAR A 204		İngilizce I ING101 Dr.Nafiye Çiğdem Aktekin YÜZ YÜZE	İngilizce I ING101 Dr.Nafiye Çiğdem Aktekin ÇEVİRİMİÇİ	
15.10 -15.50	Sağlığın Değerlendirilmesi HEM 103 Öğr. Gör. Hilal Yıldız Çelik YÜZ YÜZE LABORATUVAR A 204		İngilizce I ING101 Dr.Nafiye Çiğdem Aktekin YÜZ YÜZE		Fizyoloji I HEM 107 Öğr.Gör. Tülin Altınoluk ÇEVİRİMİÇİ
16.00 -16.40	Sağlığın Değerlendirilmesi HEM 103 Öğr. Gör. Hilal Yıldız Çelik YÜZ YÜZE LABORATUVAR A 204	SEÇMELİ DERS	Sağlığın Değerlendirilmesi HEM 103 Öğr.Gör. Hilal Yıldız Çelik TEORİK YÜZ YÜZE A 206	SEÇMELİ DERS	Fizyoloji I HEM 107 Öğr.Gör. Tülin Altınoluk ÇEVİRİMİÇİ
16.50-17.30		SEÇMELİ DERS	Sağlığın Değerlendirilmesi HEM 103 Öğr.Gör. Hilal Yıldız Çelik TEORİK YÜZ YÜZE A 206	SEÇMELİ DERS	

03.10.2022 PAZARTESİ		
08:30 - 09:10	UZEM TUR 101	
09:20 - 10:00	HEM 101: Tanışma, Dersin Tanıtımı ve Önemi	Prof. Dr. Ükke Karabacak Öğr. Gör. Hilal Yıldız Çelik
10:10 - 10:50	HEM 101: Tanışma, Dersin Tanıtımı ve Önemi	Prof. Dr. Ükke Karabacak Öğr. Gör. Hilal Yıldız Çelik
11:00 - 11:40		
11:50 - 12:30		
12:30 - 13:30	YEMEK ARASI	
13:30 - 14:10	HEM 103: Tanışma, Dersin Tanıtımı ve Önemi, Sağlığın Değerlendirilmesine Giriş	Doç. Dr. Esra Uğur / Öğr. Gör. Hilal Yıldız Çelik / Öğr.Gör.Berrak Fulser / Arş. Gör. Seda Er / Arş. Gör. Denizhan Yıldızbaş/ Arş. Gör. Dilara Sert
14:20 - 15:00	HEM 103: Tanışma, Dersin Tanıtımı ve Önemi, Sağlığın Değerlendirilmesine Giriş	Doç. Dr. Esra Uğur / Öğr. Gör. Hilal Yıldız Çelik / Öğr.Gör.Berrak Fulser / Arş. Gör. Seda Er / Arş. Gör. Denizhan Yıldızbaş/ Arş. Gör. Dilara Sert
15:10 - 15:50	HEM 103: Tanışma, Dersin Tanıtımı ve Önemi, Sağlığın Değerlendirilmesine Giriş	Doç. Dr. Esra Uğur / Öğr. Gör. Hilal Yıldız Çelik / Öğr.Gör.Berrak Fulser / Arş. Gör. Seda Er / Arş. Gör. Denizhan Yıldızbaş/ Arş. Gör. Dilara Sert
16:00 - 16:40	HEM 103: Sağlığın Değerlendirilmesinde Hemşirenin Rolü, Hemşirelikte Eleştirel Düşünme	Öğr. Gör. Hilal Yıldız Çelik
16:50 - 17:30		
04.10.2022 SALI		
08:30 - 09:10	UZEM TUR 101	
09:20 - 10:00	BIL 101: Derse Giriş, Bilgisayara Giriş: Bilgisayar Tarihi, Donanımsal açıdan bilgisayar ve arabirimler, Bilgisayar Giriş Birimleri, Bilgisayar Çıkış Birimleri, Klavye çeşitleri ve özellikleri	Öğr. Gör. Hülya Karbınar
10:10 - 10:50	BIL 101: Derse Giriş, Bilgisayara Giriş: Bilgisayar Tarihi, Donanımsal açıdan bilgisayar ve arabirimler, Bilgisayar Giriş Birimleri, Bilgisayar Çıkış Birimleri, Klavye çeşitleri ve özellikleri	Öğr. Gör. Hülya Karbınar
11:00 - 11:40	BIL 101: Derse Giriş, Bilgisayara Giriş: Bilgisayar Tarihi, Donanımsal açıdan bilgisayar ve arabirimler, Bilgisayar Giriş Birimleri, Bilgisayar Çıkış Birimleri, Klavye çeşitleri ve özellikleri	Öğr. Gör. Hülya Karbınar
11:50 - 12:30		
12:30 - 13:30	YEMEK ARASI	

13:30 - 14:10		
14:20 - 15:00		
15:10 - 15:50		
16:00 - 16:40	ACU SEÇMELİ DERS	
16:50 - 17:30	ACU SEÇMELİ DERS	

05.10.2022 ÇARŞAMBA		
08:30 - 09:10	UZEM ATA 101	
09:20 - 10:00	UZEM ATA 101	
10:10 - 10:50		
11:00 - 11:40		
11:50 - 12:30		
12:30 - 13:30	YEMEK ARASI	
13:30 - 14:10	ING101: Present Simple verb be (+) (-) (?) *Subject Pronouns (I, you, etc.) *Days of the week *Numbers (0-100) *Countries	Dr. Nafiye Çiğdem Aktekin Anıl Yücel, Melike Doğan, Ebru İzre, Gözde Avan, Yasin Demirel, Almasa Kovacevic
14:20 - 15:00	ING101: Present Simple verb be (+) (-) (?) *Subject Pronouns (I, you, etc.) *Days of the week *Numbers (0-100) *Countries	Dr. Nafiye Çiğdem Aktekin Anıl Yücel, Melike Doğan, Ebru İzre, Gözde Avan, Yasin Demirel, Almasa Kovacevic
15:10 - 15:50	ING101: Present Simple verb be (+) (-) (?) *Subject Pronouns (I, you, etc.) *Days of the week *Numbers (0-100) *Countries	Dr. Nafiye Çiğdem Aktekin Anıl Yücel, Melike Doğan, Ebru İzre, Gözde Avan, Yasin Demirel, Almasa Kovacevic
16:00 - 16:40	HEM 103: Sağlık Öyküsünün Alınması, Hemşirelikte Eleştirel Düşünme Bütüncül Yaklaşım, Kültürel değişiklikler ve spirituel uygulamaların değerlendirilmesi	Öğr. Gör. Hilal Yıldız Çelik
16:50 - 17:30	HEM 103: Sağlık Öyküsünün Alınması, Hemşirelikte Eleştirel Düşünme Bütüncül Yaklaşım, Kültürel değişiklikler ve spirituel uygulamaların değerlendirilmesi	Öğr. Gör. Hilal Yıldız Çelik

06.10.2022 PERŞEMBE		
08:30 - 09:10		
09:20 - 10:00	PSİ 101: Psikoloji Bilimi	Dr. Öğr. Üyesi Ayşenur Aktaş
10:10 - 10:50	PSİ 101: Psikoloji Bilimi	Dr. Öğr. Üyesi Ayşenur Aktaş
11:00 - 11:40		
11:50 - 12:30		

12:30 - 13:30	YEMEK ARASI	
13:30 - 14:10	ING101: Present Simple verb be (+) (-) (?) *Subject Pronouns (I, you, etc.) *Days of the week *Numbers (0-100) *Countries	Dr. Nafiye Çiğdem Aktekin Anıl Yücel, Melike Doğan, Ebru İzre, Gözde Avan, Yasin Demirel, Almasa Kovacevic
14:20 - 15:00	ING101: Present Simple verb be (+) (-) (?) *Subject Pronouns (I, you, etc.) *Days of the week *Numbers (0-100) *Countries	Dr. Nafiye Çiğdem Aktekin Anıl Yücel, Melike Doğan, Ebru İzre, Gözde Avan, Yasin Demirel, Almasa Kovacevic
15:10 - 15:50		
16:00 - 16:40	ACU SEÇMELİ DERS	
16:50 - 17:30	ACU SEÇMELİ DERS	

07.10.2022 CUMA		
08:30 - 09:10		
09:20 - 10:00		
10:10 - 10:50	HEM 105: Giriş, kemik, eklem ve kas genel bilgisi	Dr. Öğr. Üyesi Abdülveli İsmailoğlu
11:00 - 11:40	HEM 105: Giriş, kemik, eklem ve kas genel bilgisi	Dr. Öğr. Üyesi Abdülveli İsmailoğlu
11:50 - 12:30	HEM 105: Giriş, kemik, eklem ve kas genel bilgisi	Dr. Öğr. Üyesi Abdülveli İsmailoğlu
12:30 - 13:30	YEMEK ARASI	
13:30 - 14:10		
14:20 - 15:00		
15:10 - 15:50	HEM 107: Derse Giriş Homeostaz, geri bildirim mekanizmaları, biyoelektrik potansiyeller	Öğr. Gör. Tülin Altınoluk
16:00 - 16:40	HEM 107: Derse Giriş Homeostaz, geri bildirim mekanizmaları, biyoelektrik potansiyeller	Öğr. Gör. Tülin Altınoluk
16:50 - 17:30		

10.10.2022 PAZARTESİ		
08:30 - 09:10	UZEM TUR 101	
09:20 - 10:00	HEM 101: Clinicalkey tanıtımı ve online kütüphane oluşturma etkinliği, Hemşireliğin Dünya'daki ve Türkiye'deki Tarihsel Gelişimi: Geçmişten Bugüne	Prof. Dr. Ükke Karabacak Öğr. Gör. Hilal Yıldız Çelik
10:10 - 10:50	HEM 101: Clinicalkey tanıtımı ve online kütüphane oluşturma etkinliği, Hemşireliğin Dünya'daki ve Türkiye'deki Tarihsel Gelişimi: Geçmişten Bugüne	Prof. Dr. Ükke Karabacak Öğr. Gör. Hilal Yıldız Çelik
11:00 - 11:40		
11:50 - 12:30		

12:30 - 13:30	YEMEK ARASI	
13:30 - 14:10	HEM 103: Bütüncül Yaklaşım -Beslenme durumunun değerlendirilmesi -Vücut ağırlığı, boy, bel çevresi ölçümü, BKİ Hesaplama	Öğr. Gör. Hilal Yıldız Çelik
14:20 - 15:00	HEM 103: Fiziksel Değerlendirme	Arş. Gör. Seda Er / Öğr. Gör. Hilal Yıldız Çelik
15:10 - 15:50	HEM 103: Fiziksel Değerlendirme	Arş. Gör. Seda Er / Öğr. Gör. Hilal Yıldız Çelik
16:00 - 16:40	HEM 103: Sağlığın Değerlendirilmesinde Hemşirenin Rolü, Hemşirelikte Eleştirel Düşünme	Arş. Gör. Seda Er / Öğr. Gör. Hilal Yıldız Çelik
16:50 - 17:30		

11.10.2022 SALI		
08:30 - 09:10	UZEM TUR 101	
09:20 - 10:00	BIL 101: İşletim Sistemleri: Günümüzde kullanılan işletim sistemleri, Windows temel Özellikleri ve uygun kullanma yöntemleri. Windows işletim sistemi özellikleri, MS-DOS İşletim Sistemi özellikleri, Unix İşletim Sistemi özellikleri, Notepad, Wordpad, Mspaint, Ekran Alıntısı Aracı	Öğr. Gör. Hülya Karbınar
10:10 - 10:50	BIL 101: İşletim Sistemleri: Günümüzde kullanılan işletim sistemleri, Windows temel Özellikleri ve uygun kullanma yöntemleri. Windows işletim sistemi özellikleri, MS-DOS İşletim Sistemi özellikleri, Unix İşletim Sistemi özellikleri, Notepad, Wordpad, Mspaint, Ekran Alıntısı Aracı	Öğr. Gör. Hülya Karbınar
11:00 - 11:40	BIL 101: İşletim Sistemleri: Günümüzde kullanılan işletim sistemleri, Windows temel Özellikleri ve uygun kullanma yöntemleri. Windows işletim sistemi özellikleri, MS-DOS İşletim Sistemi özellikleri, Unix İşletim Sistemi özellikleri, Notepad, Wordpad, Mspaint, Ekran Alıntısı Aracı	Öğr. Gör. Hülya Karbınar
11:50 - 12:30		
12:30 - 13:30	YEMEK ARASI	
13:30 - 14:10		
14:20 - 15:00		
15:10 - 15:50		
16:00 - 16:40	ACU SEÇMELİ DERS	
16:50 - 17:30	ACU SEÇMELİ DERS	

12.10.2022 ÇARŞAMBA		
08:30 - 09:10	UZEM ATA 101	
09:20 - 10:00	UZEM ATA 101	
10:10 - 10:50		
11:00 - 11:40		

11:50 - 12:30		
12:30 - 13:30	YEMEK ARASI	
13:30 - 14:10	ING101: Possessive Adjectives (my, your, etc.) *Numbers (0-100) *Countries *Classroom language *in a hotel	Dr. Nafiye Çiğdem Aktekin Anıl Yücel, Melike Doğan, Ebru İzre, Gözde Avan, Yasin Demirel, Almasa Kovacevic
14:20 - 15:00	ING101: Possessive Adjectives (my, your, etc.) *Numbers (0-100) *Countries *Classroom language *in a hotel	Dr. Nafiye Çiğdem Aktekin Anıl Yücel, Melike Doğan, Ebru İzre, Gözde Avan, Yasin Demirel, Almasa Kovacevic
15:10 - 15:50	ING101: Possessive Adjectives (my, your, etc.) *Numbers (0-100) *Countries *Classroom language *in a hotel	Dr. Nafiye Çiğdem Aktekin Anıl Yücel, Melike Doğan, Ebru İzre, Gözde Avan, Yasin Demirel, Almasa Kovacevic
16:00 - 16:40	HEM 103: Yaşam Bulgularının Değerlendirilmesi - Vücut Sıcaklığı - Nabız - Solunum - Kan Basıncının Değerlendirilmesi - Ağrının değerlendirilmesi	Öğr. Gör. Hilal Yıldız Çelik
16:50 - 17:30	HEM 103: Yaşam Bulgularının Değerlendirilmesi - Vücut Sıcaklığı - Nabız - Solunum - Kan Basıncının Değerlendirilmesi - Ağrının değerlendirilmesi	Öğr. Gör. Hilal Yıldız Çelik

13.10.2022 PERŞEMBE		
08:30 - 09:10		
09:20 - 10:00	PSİ 101: Öğrenme	Dr. Öğr. Üyesi Ayşenur Aktaş
10:10 - 10:50	PSİ 101: Öğrenme	Dr. Öğr. Üyesi Ayşenur Aktaş
11:00 - 11:40		
11:50 - 12:30		
12:30 - 13:30	YEMEK ARASI	
13:30 - 14:10	ING101: Possessive Adjectives (my, your, etc.) *Numbers (0-100) *Countries *Classroom language *in a hotel	Dr. Nafiye Çiğdem Aktekin Anıl Yücel, Melike Doğan, Ebru İzre, Gözde Avan, Yasin Demirel, Almasa Kovacevic
14:20 - 15:00	ING101: Possessive Adjectives (my, your, etc.) *Numbers (0-100) *Countries *Classroom language *in a hotel	Dr. Nafiye Çiğdem Aktekin Anıl Yücel, Melike Doğan, Ebru İzre, Gözde Avan, Yasin Demirel, Almasa Kovacevic
15:10 - 15:50		

16:00 - 16:40	ACU SEÇMELİ DERS	
16:50 - 17:30	ACU SEÇMELİ DERS	

14.10.2022 CUMA		
08:30 - 09:10		
09:20 - 10:00		
10:10 - 10:50	HEM 105: Üst ekstremitte kemikleri ve eklemleri	Dr. Öğr. Üyesi Abdülveli İsmailoğlu
11:00 - 11:40	HEM 105: Üst ekstremitte kemikleri ve eklemleri	Dr. Öğr. Üyesi Abdülveli İsmailoğlu
11:50 - 12:30	HEM 105: Üst ekstremitte kemikleri ve eklemleri	Dr. Öğr. Üyesi Abdülveli İsmailoğlu
12:30 - 13:30	YEMEK ARASI	
13:30 - 14:10		
14:20 - 15:00		
15:10 - 15:50	HEM 107: Hücre zarından maddelerin taşınması	Öğr. Gör. Tülin Altınoluk
16:00 - 16:40	HEM 107: Hücre zarından maddelerin taşınması	Öğr. Gör. Tülin Altınoluk
16:50 - 17:30		

17.10.2022 PAZARTESİ		
08:30 - 09:10	UZEM TUR 101	
09:20 - 10:00	HEM 101: Meslek Olarak Hemşirelik, Hemşireliğin Gücü, Hemşirelik Felsefesi	Prof. Dr. Ükke Karabacak Öğr. Gör. Hilal Yıldız Çelik
10:10 - 10:50	HEM 101: Meslek Olarak Hemşirelik, Hemşireliğin Gücü, Hemşirelik Felsefesi	Prof. Dr. Ükke Karabacak Öğr. Gör. Hilal Yıldız Çelik
11:00 - 11:40		
11:50 - 12:30		
12:30 - 13:30	YEMEK ARASI	
13:30 - 14:10	HEM 103: Sağlık Öyküsü Alma Fiziksel Değerlendirme Yöntemleri -Muayene pozisyonları -FM yöntem ve araçları -Vücut ağırlığı, boy, bel çevresi ölçümü, BKİ Hesaplama	Doç. Dr. Esra Uğur / Öğr. Gör. Hilal Yıldız Çelik / Öğr. Gör. Berrak Fulser / Arş. Gör. Seda Er / Arş. Gör. Denizhan Yıldızbaş / Arş. Gör. Dilara Sert
14:20 - 15:00	HEM 103: Sağlık Öyküsü Alma Fiziksel Değerlendirme Yöntemleri -Muayene pozisyonları -FM yöntem ve araçları -Vücut ağırlığı, boy, bel çevresi ölçümü, BKİ Hesaplama	Doç. Dr. Esra Uğur / Öğr. Gör. Hilal Yıldız Çelik / Öğr. Gör. Berrak Fulser / Arş. Gör. Seda Er / Arş. Gör. Denizhan Yıldızbaş / Arş. Gör. Dilara Sert
15:10 - 15:50	HEM 103: Sağlık Öyküsü Alma Fiziksel Değerlendirme Yöntemleri	Doç. Dr. Esra Uğur / Öğr. Gör. Hilal Yıldız Çelik /

	-Muayene pozisyonları -FM yöntem ve araçları -Vücut ağırlığı, boy, bel çevresi ölçümü, BKİ Hesaplama	Öğr.Gör.Berrak Fulser / Arş. Gör. Seda Er / Arş. Gör. Denizhan Yıldızbaş/ Arş. Gör. Dilara Sert
16:00 - 16:40	HEM 103: Sağlık Öyküsü Alma Fiziksel Değerlendirme Yöntemleri -Muayene pozisyonları -FM yöntem ve araçları -Vücut ağırlığı, boy, bel çevresi ölçümü, BKİ Hesaplama	Doç. Dr. Esra Uğur / Öğr. Gör. Hilal Yıldız Çelik / Öğr.Gör.Berrak Fulser / Arş. Gör. Seda Er / Arş. Gör. Denizhan Yıldızbaş/ Arş. Gör. Dilara Sert
16:50 - 17:30		

18.10.2022 SALI		
08:30 - 09:10	UZEM TUR 101	
09:20 - 10:00	BIL 101: Resimlerle İlgili Çalışmalar: Paint'i Kullanma, Çizgi Çizme (Kalem Aracı, Fırçalar, Çizgi Aracı, Eğri Aracı), Metin Ekleme, Nesnelere Seçme ve Düzenleme (Seçme Aracı, Kırpma, Döndürme, Resmin Bir Kısımını Silme), Resmi veya Bir Kısımını Yeniden Boyutlandırma, Nesnelere Taşıma ve Kopyalama, Resminizi Kaydetme, Farklı Formatlara Düşürme, Disk Üstünde Kapladığı Alanı Düşürme	Öğr. Gör. Hülya Karbınar
10:10 - 10:50	BIL 101: Resimlerle İlgili Çalışmalar: Paint'i Kullanma, Çizgi Çizme (Kalem Aracı, Fırçalar, Çizgi Aracı, Eğri Aracı), Metin Ekleme, Nesnelere Seçme ve Düzenleme (Seçme Aracı, Kırpma, Döndürme, Resmin Bir Kısımını Silme), Resmi veya Bir Kısımını Yeniden Boyutlandırma, Nesnelere Taşıma ve Kopyalama, Resminizi Kaydetme, Farklı Formatlara Düşürme, Disk Üstünde Kapladığı Alanı Düşürme	Öğr. Gör. Hülya Karbınar
11:00 - 11:40	BIL 101: Resimlerle İlgili Çalışmalar: Paint'i Kullanma, Çizgi Çizme (Kalem Aracı, Fırçalar, Çizgi Aracı, Eğri Aracı), Metin Ekleme, Nesnelere Seçme ve Düzenleme (Seçme Aracı, Kırpma, Döndürme, Resmin Bir Kısımını Silme), Resmi veya Bir Kısımını Yeniden Boyutlandırma, Nesnelere Taşıma ve Kopyalama, Resminizi Kaydetme, Farklı Formatlara Düşürme, Disk Üstünde Kapladığı Alanı Düşürme	Öğr. Gör. Hülya Karbınar
11:50 - 12:30		
12:30 - 13:30	YEMEK ARASI	
13:30 - 14:10		
14:20 - 15:00		
15:10 - 15:50		
16:00 - 16:40	ACU SEÇMELİ DERS	
16:50 - 17:30	ACU SEÇMELİ DERS	

19.10.2022 ÇARŞAMBA		
08:30 - 09:10	UZEM ATA 101	
09:20 - 10:00	UZEM ATA 101	

10:10 - 10:50		
11:00 - 11:40		
11:50 - 12:30		
12:30 - 13:30	YEMEK ARASI	
13:30 - 14:10	ING101: *Singular & Plural Nouns *Adjectives *Things (a bag, a charger, a coin, etc.) *in, on, under *colours, adjectives, modifiers	Dr .Nafiye Çiğdem Aktekin Anıl Yücel, Melike Doğan, Ebru İzre, Gözde Avan, Yasin Demirel, Almasa Kovacevic
14:20 - 15:00	ING101: *Singular & Plural Nouns *Adjectives *Things (a bag, a charger, a coin, etc.) *in, on, under *colours, adjectives, modifiers	Dr .Nafiye Çiğdem Aktekin Anıl Yücel, Melike Doğan, Ebru İzre, Gözde Avan, Yasin Demirel, Almasa Kovacevic
15:10 - 15:50	ING101: *Singular & Plural Nouns *Adjectives *Things (a bag, a charger, a coin, etc.) *in, on, under *colours, adjectives, modifiers	Dr .Nafiye Çiğdem Aktekin Anıl Yücel, Melike Doğan, Ebru İzre, Gözde Avan, Yasin Demirel, Almasa Kovacevic
16:00 - 16:40	HEM 103: Sistemlerin Değerlendirilmesi-1 Saç, cilt, lenfatik sistemin ve tırnak yapısının değerlendirilmesi	Öğr. Gör. Hilal Yıldız Çelik
16:50 - 17:30	HEM 103: Sistemlerin Değerlendirilmesi-1 Saç, cilt, lenfatik sistemin ve tırnak yapısının değerlendirilmesi	Öğr. Gör. Hilal Yıldız Çelik

20.10.2022 PERŞEMBE		
08:30 - 09:10		
09:20 - 10:00	PSİ 101: Yaşam Boyu Gelişim	Dr. Öğr. Üyesi Ayşenur Aktaş
10:10 - 10:50	PSİ 101: Yaşam Boyu Gelişim	Dr. Öğr. Üyesi Ayşenur Aktaş
11:00 - 11:40		
11:50 - 12:30		
12:30 - 13:30	YEMEK ARASI	
13:30 - 14:10	ING101: *Singular & Plural Nouns *Adjectives *Things (a bag, a charger, a coin, etc.) *in, on, under *colours, adjectives, modifiers	Dr .Nafiye Çiğdem Aktekin Anıl Yücel, Melike Doğan, Ebru İzre, Gözde Avan, Yasin Demirel, Almasa Kovacevic
14:20 - 15:00	ING101: *Singular & Plural Nouns *Adjectives *Things (a bag, a charger, a coin, etc.) *in, on, under *colours, adjectives, modifiers	Dr .Nafiye Çiğdem Aktekin Anıl Yücel, Melike Doğan, Ebru İzre, Gözde Avan, Yasin Demirel, Almasa Kovacevic
15:10 - 15:50		
16:00 - 16:40	ACU SEÇMELİ DERS	

16:50 - 17:30	ACU SEÇMELİ DERS	
------------------	------------------	--

21.10.2022 CUMA		
08:30 - 09:10		
09:20 - 10:00		
10:10 - 10:50	HEM 105: Alt ekstremitte kemikleri ve eklemleri	Dr. Öğr. Üyesi Elif Nedret Keskinöz
11:00 - 11:40	HEM 105: Alt ekstremitte kemikleri ve eklemleri	Dr. Öğr. Üyesi Elif Nedret Keskinöz
11:50 - 12:30	HEM 105: Alt ekstremitte kemikleri ve eklemleri	Dr. Öğr. Üyesi Elif Nedret Keskinöz
12:30 - 13:30	YEMEK ARASI	
13:30 - 14:10		
14:20 - 15:00		
15:10 - 15:50	HEM 107: İskelet kasının fizyolojik özellikleri	Öğr. Gör. Tülin Altınoluk
16:00 - 16:40	HEM 107: İskelet kasının fizyolojik özellikleri	Öğr. Gör. Tülin Altınoluk
16:50 - 17:30		

24.10.2022 PAZARTESİ		
08:30 - 09:10	UZEM TUR 101	
09:20 - 10:00	HEM 101: Türkiye’de ve Dünya’da Hemşirelik Eğitimi ve Kariyer Planlama	Prof. Dr. Ükke Karabacak Öğr. Gör. Hilal Yıldız Çelik
10:10 - 10:50	HEM 101: Türkiye’de ve Dünya’da Hemşirelik Eğitimi ve Kariyer Planlama	Prof. Dr. Ükke Karabacak Öğr. Gör. Hilal Yıldız Çelik
11:00 - 11:40		
11:50 - 12:30		
12:30 - 13:30	YEMEK ARASI	
13:30 - 14:10	HEM 103: Yaşam Bulgularının Değerlendirilmesi - Vücut Sıcaklığı - Nabız - Solunum - Kan Basıncının Değerlendirilmesi - Ağrının değerlendirilmesi	Doç. Dr. Esra Uğur / Öğr. Gör. Hilal Yıldız Çelik / Öğr.Gör.Berrak Fulser / Arş. Gör. Seda Er / Arş. Gör. Denizhan Yıldızbaş/ Arş. Gör. Dilara Sert
14:20 - 15:00	HEM 103: Yaşam Bulgularının Değerlendirilmesi - Vücut Sıcaklığı - Nabız - Solunum - Kan Basıncının Değerlendirilmesi - Ağrının değerlendirilmesi	Doç. Dr. Esra Uğur / Öğr. Gör. Hilal Yıldız Çelik / Öğr.Gör.Berrak Fulser / Arş. Gör. Seda Er / Arş. Gör. Denizhan Yıldızbaş/ Arş. Gör. Dilara Sert
15:10 - 15:50	HEM 103: Yaşam Bulgularının Değerlendirilmesi - Vücut Sıcaklığı - Nabız - Solunum	Doç. Dr. Esra Uğur / Öğr. Gör. Hilal Yıldız Çelik / Öğr.Gör.Berrak Fulser / Arş. Gör. Seda Er / Arş. Gör.

	- Kan Basıncının Değerlendirilmesi - Ağrının değerlendirilmesi	Denizhan Yıldızbaş/ Arş. Gör. Dilara Sert
16:00 - 16:40	HEM 103: Yaşam Bulgularının Değerlendirilmesi - Vücut Sıcaklığı - Nabız - Solunum - Kan Basıncının Değerlendirilmesi - Ağrının değerlendirilmesi	Doç. Dr. Esra Uğur / Öğr. Gör. Hilal Yıldız Çelik / Öğr.Gör.Berrak Fulser / Arş. Gör. Seda Er / Arş. Gör. Denizhan Yıldızbaş/ Arş. Gör. Dilara Sert
16:50 - 17:30		

25.10.2022 SALI		
08:30 - 09:10	UZEM TUR 101	
09:20 - 10:00	BIL 101: Microsoft Word: Kelime işlem programının tanıtılması ve tasarımsal kullanımı, Word Programının Tanıtılması; Yazı Tipi Menüsü ve Araçları (Seçme, Kesme, Kopyalama, Yapıştırma); Doküman Oluşturma, Açma, Kaydetme	Öğr. Gör. Hülya Karbınar
10:10 - 10:50	BIL 101: Microsoft Word: Kelime işlem programının tanıtılması ve tasarımsal kullanımı, Word Programının Tanıtılması; Yazı Tipi Menüsü ve Araçları (Seçme, Kesme, Kopyalama, Yapıştırma); Doküman Oluşturma, Açma, Kaydetme	Öğr. Gör. Hülya Karbınar
11:00 - 11:40	BIL 101: Microsoft Word: Kelime işlem programının tanıtılması ve tasarımsal kullanımı, Word Programının Tanıtılması; Yazı Tipi Menüsü ve Araçları (Seçme, Kesme, Kopyalama, Yapıştırma); Doküman Oluşturma, Açma, Kaydetme	Öğr. Gör. Hülya Karbınar
11:50 - 12:30		
12:30 - 13:30	YEMEK ARASI	
13:30 - 14:10		
14:20 - 15:00		
15:10 - 15:50		
16:00 - 16:40	ACU SEÇMELİ DERS	
16:50 - 17:30	ACU SEÇMELİ DERS	

26.10.2022 ÇARŞAMBA		
08:30 - 09:10	UZEM ATA 101	
09:20 - 10:00	UZEM ATA 101	
10:10 - 10:50		
11:00 - 11:40		
11:50 - 12:30		
12:30 - 13:30	YEMEK ARASI	

13:30 - 14:10	ING101: *Imperatives & Let's (UNIT 2) *Present Simple (+) and (-) (UNIT 3) *Feelings (angry, frightened, hungry, etc.) *Verb phrases (cook dinner, etc.)	Dr .Nafiye Çiğdem Aktekin Anıl Yücel, Melike Doğan, Ebru İzre, Gözde Avan, Yasin Demirel, Almasa Kovacevic
14:20 - 15:00	ING101: *Imperatives & Let's (UNIT 2) *Present Simple (+) and (-) (UNIT 3) *Feelings (angry, frightened, hungry, etc.) *Verb phrases (cook dinner, etc.)	Dr .Nafiye Çiğdem Aktekin Anıl Yücel, Melike Doğan, Ebru İzre, Gözde Avan, Yasin Demirel, Almasa Kovacevic
15:10 - 15:50	ING101: *Imperatives & Let's (UNIT 2) *Present Simple (+) and (-) (UNIT 3) *Feelings (angry, frightened, hungry, etc.) *Verb phrases (cook dinner, etc.)	Dr .Nafiye Çiğdem Aktekin Anıl Yücel, Melike Doğan, Ebru İzre, Gözde Avan, Yasin Demirel, Almasa Kovacevic
16:00 - 16:40	HEM 103: Sistemlerin Değerlendirilmesi-2 -Baş, boyun, boğaz, sinüs ve gözlerin değerlendirilmesi -Meme ve aksillanın değerlendirilmesi	Öğr. Gör. Hilal Yıldız Çelik
16:50 - 17:30	HEM 103: Sistemlerin Değerlendirilmesi-2 -Baş, boyun, boğaz, sinüs ve gözlerin değerlendirilmesi -Meme ve aksillanın değerlendirilmesi	Öğr. Gör. Hilal Yıldız Çelik

27.10.2022 PERŞEMBE		
08:30 - 09:10		
09:20 - 10:00	PSİ 101: Yaşam Boyu Gelişim	Dr. Öğr. Üyesi Ayşenur Aktaş
10:10 - 10:50	PSİ 101: Yaşam Boyu Gelişim	Dr. Öğr. Üyesi Ayşenur Aktaş
11:00 - 11:40		
11:50 - 12:30		
12:30 - 13:30	YEMEK ARASI	
13:30 - 14:10	ING101: *Imperatives & Let's (UNIT 2) *Present Simple (+) and (-) (UNIT 3) *Feelings (angry, frightened, hungry, etc.) *Verb phrases (cook dinner, etc.)	Dr .Nafiye Çiğdem Aktekin Anıl Yücel, Melike Doğan, Ebru İzre, Gözde Avan, Yasin Demirel, Almasa Kovacevic
14:20 - 15:00	ING101: *Imperatives & Let's (UNIT 2) *Present Simple (+) and (-) (UNIT 3) *Feelings (angry, frightened, hungry, etc.) *Verb phrases (cook dinner, etc.)	Dr .Nafiye Çiğdem Aktekin Anıl Yücel, Melike Doğan, Ebru İzre, Gözde Avan, Yasin Demirel, Almasa Kovacevic
15:10 - 15:50		
16:00 - 16:40	ACU SEÇMELİ DERS	
16:50 - 17:30	ACU SEÇMELİ DERS	

28.10.2022 CUMA		
08:30 - 09:10		
09:20 - 10:00		
10:10 - 10:50	HEM 105: Cranium, columna vertebralis, costalar, sternum ve eklemleri	Dr. Öğr. Üyesi Elif Nedret Keskinöz

11:00 - 11:40	HEM 105: Cranium, columna vertebralis, costalar, sternum ve eklemleri	Dr. Öğr. Üyesi Elif Nedret Keskinöz
11:50 - 12:30	HEM 105: Cranium, columna vertebralis, costalar, sternum ve eklemleri	Dr. Öğr. Üyesi Elif Nedret Keskinöz
12:30 - 13:30	YEMEK ARASI	
13:30 - 14:10		
14:20 - 15:00		
15:10 - 15:50	HEM 107: İskelet kasının kasılma mekanizması, düz kas fizyolojisi	Öğr. Gör. Tülin Altınoluk
16:00 - 16:40	HEM 107: İskelet kasının kasılma mekanizması, düz kas fizyolojisi	Öğr. Gör. Tülin Altınoluk
16:50 - 17:30		

31.10.2022 PAZARTESİ		
08:30 - 09:10	UZEM TUR 101	
09:20 - 10:00	HEM 101: Ulusal ve Uluslararası Hemşirelik Örgütleri, Yasa ve Yönetmelikler, Hemşireliğin Görev Tanımı	Prof. Dr. Ükke Karabacak Öğr. Gör. Hilal Yıldız Çelik
10:10 - 10:50	HEM 101: Ulusal ve Uluslararası Hemşirelik Örgütleri, Yasa ve Yönetmelikler, Hemşireliğin Görev Tanımı	Prof. Dr. Ükke Karabacak Öğr. Gör. Hilal Yıldız Çelik
11:00 - 11:40		
11:50 - 12:30		
12:30 - 13:30	YEMEK ARASI	
13:30 - 14:10	HEM 103: Sistemlerin Değerlendirilmesi -Baş, boyun, boğaz, sinüs ve gözlerin değerlendirilmesi -Meme ve aksillanın değerlendirilmesi	Doç. Dr. Esra Uğur / Öğr. Gör. Hilal Yıldız Çelik / Öğr.Gör.Berrak Fulser / Arş. Gör. Seda Er / Arş. Gör. Denizhan Yıldızbaş/ Arş. Gör. Dilara Sert
14:20 - 15:00	HEM 103: Sistemlerin Değerlendirilmesi -Baş, boyun, boğaz, sinüs ve gözlerin değerlendirilmesi -Meme ve aksillanın değerlendirilmesi	Doç. Dr. Esra Uğur / Öğr. Gör. Hilal Yıldız Çelik / Öğr.Gör.Berrak Fulser / Arş. Gör. Seda Er / Arş. Gör. Denizhan Yıldızbaş/ Arş. Gör. Dilara Sert
15:10 - 15:50	HEM 103: Sistemlerin Değerlendirilmesi -Baş, boyun, boğaz, sinüs ve gözlerin değerlendirilmesi -Meme ve aksillanın değerlendirilmesi	Doç. Dr. Esra Uğur / Öğr. Gör. Hilal Yıldız Çelik / Öğr.Gör.Berrak Fulser / Arş. Gör. Seda Er / Arş. Gör. Denizhan Yıldızbaş/ Arş. Gör. Dilara Sert
16:00 - 16:40	HEM 103: Sistemlerin Değerlendirilmesi -Baş, boyun, boğaz, sinüs ve gözlerin değerlendirilmesi -Meme ve aksillanın değerlendirilmesi	Doç. Dr. Esra Uğur / Öğr. Gör. Hilal Yıldız Çelik / Öğr.Gör.Berrak Fulser / Arş. Gör. Seda Er / Arş. Gör. Denizhan Yıldızbaş/ Arş. Gör. Dilara Sert
16:50 - 17:30		

01.11.2022 SALI		
08:30 - 09:10	UZEM TUR 101	
09:20 - 10:00	BIL 101: Yazı Tipini Değiştirme; Paragraf Ayarları (Paragraf Hizalama, Paragrafı İçerden Başlatma, Karakter Arası Boşluğu Ayarlama; Özel Karakterler Yazma; Metni Sütunlara Bölme; Kenarlık Çizgileri ve Gölgeleme; Satırlara Madde işareti ve Numara Ekleme; Arama ve Değiştirme; Tablolara Çalışmak; Grafiklerle çalışmak	Öğr. Gör. Hülya Karbınar
10:10 - 10:50	BIL 101: Yazı Tipini Değiştirme; Paragraf Ayarları (Paragraf Hizalama, Paragrafı İçerden Başlatma, Karakter Arası Boşluğu Ayarlama; Özel Karakterler Yazma; Metni Sütunlara Bölme; Kenarlık Çizgileri ve Gölgeleme; Satırlara Madde işareti ve Numara Ekleme; Arama ve Değiştirme; Tablolara Çalışmak; Grafiklerle çalışmak	Öğr. Gör. Hülya Karbınar
11:00 - 11:40	BIL 101: Yazı Tipini Değiştirme; Paragraf Ayarları (Paragraf Hizalama, Paragrafı İçerden Başlatma, Karakter Arası Boşluğu Ayarlama; Özel Karakterler Yazma; Metni Sütunlara Bölme; Kenarlık Çizgileri ve Gölgeleme; Satırlara Madde işareti ve Numara Ekleme; Arama ve Değiştirme; Tablolara Çalışmak; Grafiklerle çalışmak	Öğr. Gör. Hülya Karbınar
11:50 - 12:30		
12:30 - 13:30	YEMEK ARASI	
13:30 - 14:10		
14:20 - 15:00		
15:10 - 15:50		
16:00 - 16:40	ACU SEÇMELİ DERS	
16:50 - 17:30	ACU SEÇMELİ DERS	

02.11.2022 ÇARŞAMBA		
08:30 - 09:10	UZEM ATA 101	
09:20 - 10:00	UZEM ATA 101	
10:10 - 10:50		
11:00 - 11:40		
11:50 - 12:30		
12:30 - 13:30	YEMEK ARASI	
13:30 - 14:10	ING101: *Present Simple (+) and (-) *Present Simple (?)	Dr .Nafiye Çiğdem Aktekin Anıl Yücel, Melike Doğan, Ebru İzre, Gözde Avan, Yasin Demirel, Almasa Kovacevic
14:20 - 15:00	ING101: *Present Simple (+) and (-) *Present Simple (?)	Dr .Nafiye Çiğdem Aktekin

		Anıl Yücel, Melike Doğan, Ebru İzre, Gözde Avan, Yasin Demirel, Almasa Kovacevic
15:10 - 15:50	ING101: *Present Simple (+) and (-) *Present Simple (?)	Dr .Nafiye Çiğdem Aktekin Anıl Yücel, Melike Doğan, Ebru İzre, Gözde Avan, Yasin Demirel, Almasa Kovacevic
16:00 - 16:40	HEM 103: Sistemlerin Değerlendirilmesi-3 - Solunum sisteminin değerlendirilmesi	Öğr. Gör. Hilal Yıldız Çelik
16:50 - 17:30	HEM 103: Sistemlerin Değerlendirilmesi-3 - Solunum sisteminin değerlendirilmesi	Öğr. Gör. Hilal Yıldız Çelik

03.11.2022 PERŞEMBE

08:30 - 09:10		
09:20 - 10:00	PSİ 101: Bellek	Dr. Öğr. Üyesi Ayşenur Aktaş
10:10 - 10:50	PSİ 101: Bellek	Dr. Öğr. Üyesi Ayşenur Aktaş
11:00 - 11:40		
11:50 - 12:30		
12:30 - 13:30	YEMEK ARASI	
13:30 - 14:10	ING101: *Present Simple (+) and (-) *Present Simple (?)	Dr .Nafiye Çiğdem Aktekin Anıl Yücel, Melike Doğan, Ebru İzre, Gözde Avan, Yasin Demirel, Almasa Kovacevic
14:20 - 15:00	ING101: *Present Simple (+) and (-) *Present Simple (?)	Dr .Nafiye Çiğdem Aktekin Anıl Yücel, Melike Doğan, Ebru İzre, Gözde Avan, Yasin Demirel, Almasa Kovacevic
15:10 - 15:50		
16:00 - 16:40	ACU SEÇMELİ DERS	
16:50 - 17:30	ACU SEÇMELİ DERS	

04.11.2022 CUMA

08:30 - 09:10		
09:20 - 10:00		
10:10 - 10:50	HEM 105: (1-4.haftalar): Quiz1 (%15)	Dr. Öğr. Üyesi Abdülveli İsmailoğlu
11:00 - 11:40	HEM 105: (1-4.haftalar): Quiz1 (%15)	Dr. Öğr. Üyesi Abdülveli İsmailoğlu
11:50 - 12:30	HEM 105: (1-4.haftalar): Quiz1 (%15)	Dr. Öğr. Üyesi Abdülveli İsmailoğlu
12:30 - 13:30	YEMEK ARASI	
13:30 - 14:10		
14:20 - 15:00		

15:10 - 15:50	HEM 107: Sinir sistemi 1 – genel ilkeler, sinaps iletimi, nörotransmitterler somatik duyu ve ağrı fizyolojisi	Öğr. Gör. Tülin Altınoluk
16:00 - 16:40	HEM 107: Sinir sistemi 1 – genel ilkeler, sinaps iletimi, nörotransmitterler somatik duyu ve ağrı fizyolojisi	Öğr. Gör. Tülin Altınoluk
16:50 - 17:30		

07.11.2022 PAZARTESİ		
08:30 - 09:10	UZEM TUR 101	
09:20 - 10:00	HEM 101: Hemşireliğin Temel Kavramları: Hemşirelik, Sağlık/Hastalık, Çevre, İnsan	Prof. Dr. Ükke Karabacak Öğr. Gör. Hilal Yıldız Çelik
10:10 - 10:50	HEM 101: Hemşireliğin Temel Kavramları: Hemşirelik, Sağlık/Hastalık, Çevre, İnsan	Prof. Dr. Ükke Karabacak Öğr. Gör. Hilal Yıldız Çelik
11:00 - 11:40		
11:50 - 12:30		
12:30 - 13:30	YEMEK ARASI	
13:30 - 14:10	HEM 103: Sistemlerin Değerlendirilmesi -Baş, boyun, boğaz, sinüs ve gözlerin değerlendirilmesi -Meme ve aksillanın değerlendirilmesi	Doç. Dr. Esra Uğur / Öğr. Gör. Hilal Yıldız Çelik / Öğr.Gör.Berrak Fulser / Arş. Gör. Seda Er / Arş. Gör. Denizhan Yıldızbaş/ Arş. Gör. Dilara Sert
14:20 - 15:00	HEM 103: Sistemlerin Değerlendirilmesi -Baş, boyun, boğaz, sinüs ve gözlerin değerlendirilmesi -Meme ve aksillanın değerlendirilmesi	Doç. Dr. Esra Uğur / Öğr. Gör. Hilal Yıldız Çelik / Öğr.Gör.Berrak Fulser / Arş. Gör. Seda Er / Arş. Gör. Denizhan Yıldızbaş/ Arş. Gör. Dilara Sert
15:10 - 15:50	HEM 103: Sistemlerin Değerlendirilmesi -Baş, boyun, boğaz, sinüs ve gözlerin değerlendirilmesi -Meme ve aksillanın değerlendirilmesi	Doç. Dr. Esra Uğur / Öğr. Gör. Hilal Yıldız Çelik / Öğr.Gör.Berrak Fulser / Arş. Gör. Seda Er / Arş. Gör. Denizhan Yıldızbaş/ Arş. Gör. Dilara Sert
16:00 - 16:40	HEM 103: Sistemlerin Değerlendirilmesi -Baş, boyun, boğaz, sinüs ve gözlerin değerlendirilmesi -Meme ve aksillanın değerlendirilmesi	Doç. Dr. Esra Uğur / Öğr. Gör. Hilal Yıldız Çelik / Öğr.Gör.Berrak Fulser / Arş. Gör. Seda Er / Arş. Gör. Denizhan Yıldızbaş/ Arş. Gör. Dilara Sert
16:50 - 17:30		

08.11.2022 SALI		
08:30 - 09:10	UZEM TUR 101	
09:20 - 10:00	BIL 101: Resim, Küçük Resim, Şekil, Smart art, Word art, Denklem, Sembol, Köprü eklemek; Sayfa ayarı; Baskı Önizleme; Yazdırma; Otomatik Düzeltme; Yazım Kılavuzu; Sayfaya Sayfa numarası ekleme	Öğr. Gör. Hülya Karbınar
10:10 - 10:50	BIL 101: Resim, Küçük Resim, Şekil, Smart art, Word art, Denklem, Sembol, Köprü eklemek; Sayfa ayarı; Baskı	Öğr. Gör. Hülya Karbınar

	Önizleme; Yazdırma; Otomatik Düzeltme; Yazım Kılavuzu; Sayfaya Sayfa numarası ekleme	
11:00 - 11:40	BİL 101: Resim, Küçük Resim, Şekil, Smart art, Word art, Denklem, Sembol, Köprü eklemek; Sayfa ayarı; Baskı Önizleme; Yazdırma; Otomatik Düzeltme; Yazım Kılavuzu; Sayfaya Sayfa numarası ekleme	Öğr. Gör. Hülya Karbınar
11:50 - 12:30		
12:30 - 13:30	YEMEK ARASI	
13:30 - 14:10		
14:20 - 15:00		
15:10 - 15:50		
16:00 - 16:40	ACU SEÇMELİ DERS	
16:50 - 17:30	ACU SEÇMELİ DERS	

09.11.2022 ÇARŞAMBA		
08:30 - 09:10	UZEM ATA 101	
09:20 - 10:00	UZEM ATA 101	
10:10 - 10:50		
11:00 - 11:40		
11:50 - 12:30		
12:30 - 13:30	YEMEK ARASI	
13:30 - 14:10	ING101: *word order in Questions *Question words *showing interest: "Really? / How interesting! / What about you? / Me too." *and, but, or, e.g. *telling the time	Dr .Nafiye Çiğdem Aktekin Anıl Yücel, Melike Doğan, Ebru İzre, Gözde Avan, Yasin Demirel, Almasa Kovacevic
14:20 - 15:00	ING101: *word order in Questions *Question words *showing interest: "Really? / How interesting! / What about you? / Me too." *and, but, or, e.g. *telling the time	Dr .Nafiye Çiğdem Aktekin Anıl Yücel, Melike Doğan, Ebru İzre, Gözde Avan, Yasin Demirel, Almasa Kovacevic
15:10 - 15:50	ING101: *word order in Questions *Question words *showing interest: "Really? / How interesting! / What about you? / Me too." *and, but, or, e.g. *telling the time	Dr .Nafiye Çiğdem Aktekin Anıl Yücel, Melike Doğan, Ebru İzre, Gözde Avan, Yasin Demirel, Almasa Kovacevic
16:00 - 16:40	HEM 103: Sistemlerin Değerlendirilmesi-4 - Dolaşım sisteminin değerlendirilmesi	Öğr. Gör. Hilal Yıldız Çelik
16:50 - 17:30	HEM 103: Sistemlerin Değerlendirilmesi-4 - Dolaşım sisteminin değerlendirilmesi	Öğr. Gör. Hilal Yıldız Çelik

10.11.2022 PERŞEMBE		
08:30 - 09:10		
09:20 - 10:00	PSİ 101: Psikolojik Bozukluklar	Dr. Öğr. Üyesi Ayşenur Aktaş
10:10 - 10:50	PSİ 101: Psikolojik Bozukluklar	Dr. Öğr. Üyesi Ayşenur Aktaş
11:00 - 11:40		
11:50 - 12:30		
12:30 - 13:30	YEMEK ARASI	
13:30 - 14:10	ING101: *word order in Questions *Question words *showing interest: "Really? / How interesting! / What about you? / Me too." *and, but, or, e.g. *telling the time	Dr .Nafiye Çiğdem Aktekin Anıl Yücel, Melike Doğan, Ebru İzre, Gözde Avan, Yasin Demirel, Almasa Kovacevic
14:20 - 15:00	ING101: *word order in Questions *Question words *showing interest: "Really? / How interesting! / What about you? / Me too." *and, but, or, e.g. *telling the time	Dr .Nafiye Çiğdem Aktekin Anıl Yücel, Melike Doğan, Ebru İzre, Gözde Avan, Yasin Demirel, Almasa Kovacevic
15:10 - 15:50		
16:00 - 16:40	ACU SEÇMELİ DERS	
16:50 - 17:30	ACU SEÇMELİ DERS	

11.11.2022 CUMA		
08:30 - 09:10		
09:20 - 10:00		
10:10 - 10:50	HEM 105: Spinal sinirler genel tanım, brachial plexus, Yüzeyel sırt ve üst ekstremitte kasları, damar ve sinirleri	Dr. Öğr. Üyesi Elif Nedret Keskinöz
11:00 - 11:40	HEM 105: Spinal sinirler genel tanım, brachial plexus, Yüzeyel sırt ve üst ekstremitte kasları, damar ve sinirleri	Dr. Öğr. Üyesi Elif Nedret Keskinöz
11:50 - 12:30	HEM 105: Spinal sinirler genel tanım, brachial plexus, Yüzeyel sırt ve üst ekstremitte kasları, damar ve sinirleri	Dr. Öğr. Üyesi Elif Nedret Keskinöz
12:30 - 13:30	YEMEK ARASI	
13:30 - 14:10		
14:20 - 15:00		
15:10 - 15:50	HEM 107: Sinir sistemi 2 –korteks ve beyin sapının motor kontrolü, Serebellum ve bazal gangliyonlar, vestibular sistem	Öğr. Gör. Tülin Altınoluk
16:00 - 16:40	HEM 107: Sinir sistemi 2 –korteks ve beyin sapının motor kontrolü, Serebellum ve bazal gangliyonlar, vestibular sistem	Öğr. Gör. Tülin Altınoluk
16:50 - 17:30		

14.11.2022 PAZARTESİ		
08:30 - 09:10	UZEM TUR 101	
09:20 - 10:00	HEM 101: Florence Nightingale Müzesi Gezisi	Prof. Dr. Ükke Karabacak Öğr. Gör. Hilal Yıldız Çelik
10:10 - 10:50	HEM 101: Florence Nightingale Müzesi Gezisi	Prof. Dr. Ükke Karabacak Öğr. Gör. Hilal Yıldız Çelik
11:00 - 11:40		
11:50 - 12:30		
12:30 - 13:30	YEMEK ARASI	
13:30 - 14:10	HEM 103: Sistemlerin Değerlendirilmesi - Solunum sistemin değerlendirilmesi -Dolaşım sisteminin değerlendirilmesi	Doç. Dr. Esra Uğur / Öğr. Gör. Hilal Yıldız Çelik / Öğr.Gör.Berrak Fulser / Arş. Gör. Seda Er / Arş. Gör. Denizhan Yıldızbaş/ Arş. Gör. Dilara Sert
14:20 - 15:00	HEM 103: Sistemlerin Değerlendirilmesi - Solunum sistemin değerlendirilmesi -Dolaşım sisteminin değerlendirilmesi	Doç. Dr. Esra Uğur / Öğr. Gör. Hilal Yıldız Çelik / Öğr.Gör.Berrak Fulser / Arş. Gör. Seda Er / Arş. Gör. Denizhan Yıldızbaş/ Arş. Gör. Dilara Sert
15:10 - 15:50	HEM 103: Sistemlerin Değerlendirilmesi - Solunum sistemin değerlendirilmesi -Dolaşım sisteminin değerlendirilmesi	Doç. Dr. Esra Uğur / Öğr. Gör. Hilal Yıldız Çelik / Öğr.Gör.Berrak Fulser / Arş. Gör. Seda Er / Arş. Gör. Denizhan Yıldızbaş/ Arş. Gör. Dilara Sert
16:00 - 16:40	HEM 103: Sistemlerin Değerlendirilmesi - Solunum sistemin değerlendirilmesi -Dolaşım sisteminin değerlendirilmesi	Doç. Dr. Esra Uğur / Öğr. Gör. Hilal Yıldız Çelik / Öğr.Gör.Berrak Fulser / Arş. Gör. Seda Er / Arş. Gör. Denizhan Yıldızbaş/ Arş. Gör. Dilara Sert
16:50 - 17:30		

15.11.2022 SALI		
08:30 - 09:10	UZEM TUR 101	
09:20 - 10:00	BIL 101: Office Word: Üst bilgi Alt bilgi ekleme, Dipnot ekleme, İçindekiler sayfası, Kaynakça Sayfası, Dizin sayfası ekleme	Öğr. Gör. Hülya Karbınar
10:10 - 10:50	BIL 101: Office Word: Üst bilgi Alt bilgi ekleme, Dipnot ekleme, İçindekiler sayfası, Kaynakça Sayfası, Dizin sayfası ekleme	Öğr. Gör. Hülya Karbınar
11:00 - 11:40	BIL 101: Office Word: Üst bilgi Alt bilgi ekleme, Dipnot ekleme, İçindekiler sayfası, Kaynakça Sayfası, Dizin sayfası ekleme	Öğr. Gör. Hülya Karbınar
11:50 - 12:30		

12:30 - 13:30	YEMEK ARASI	
13:30 - 14:10		
14:20 - 15:00		
15:10 - 15:50		
16:00 - 16:40	ACU SEÇMELİ DERS	
16:50 - 17:30	ACU SEÇMELİ DERS	

16.11.2022 ÇARŞAMBA		
08:30 - 09:10	UZEM ATA 101	
09:20 - 10:00	UZEM ATA 101	
10:10 - 10:50		
11:00 - 11:40		
11:50 - 12:30		
12:30 - 13:30	YEMEK ARASI	
13:30 - 14:10	ING101: *possessive 's / Whose...? *prepositions of time (at, in, on) and place (at, in, to) *Family *Daily routine	Dr .Nafiye Çiğdem Aktekin Anıl Yücel, Melike Doğan, Ebru İzre, Gözde Avan, Yasin Demirel, Almasa Kovacevic
14:20 - 15:00	ING101: *possessive 's / Whose...? *prepositions of time (at, in, on) and place (at, in, to) *Family *Daily routine	Dr .Nafiye Çiğdem Aktekin Anıl Yücel, Melike Doğan, Ebru İzre, Gözde Avan, Yasin Demirel, Almasa Kovacevic
15:10 - 15:50	ING101: *possessive 's / Whose...? *prepositions of time (at, in, on) and place (at, in, to) *Family *Daily routine	Dr .Nafiye Çiğdem Aktekin Anıl Yücel, Melike Doğan, Ebru İzre, Gözde Avan, Yasin Demirel, Almasa Kovacevic
16:00 - 16:40	HEM 103: Ara Sınav ve Çözümleme	Öğr. Gör. Hilal Yıldız Çelik
16:50 - 17:30	HEM 103: Ara Sınav ve Çözümleme	Öğr. Gör. Hilal Yıldız Çelik

17.11.2022 PERŞEMBE		
08:30 - 09:10		
09:20 - 10:00	PSİ 101: Psikolojik Bozukluklar	Dr. Öğr. Üyesi Ayşenur Aktaş
10:10 - 10:50	PSİ 101: Psikolojik Bozukluklar	Dr. Öğr. Üyesi Ayşenur Aktaş
11:00 - 11:40		
11:50 - 12:30		
12:30 - 13:30	YEMEK ARASI	

13:30 - 14:10	ING101: *possessive 's / Whose...? *prepositions of time (at, in, on) and place (at, in, to) *Family *Daily routine	Dr .Nafiye Çiğdem Aktekin Anıl Yücel, Melike Doğan, Ebru İzre, Gözde Avan, Yasin Demirel, Almasa Kovacevic
14:20 - 15:00	ING101: *possessive 's / Whose...? *prepositions of time (at, in, on) and place (at, in, to) *Family *Daily routine	Dr .Nafiye Çiğdem Aktekin Anıl Yücel, Melike Doğan, Ebru İzre, Gözde Avan, Yasin Demirel, Almasa Kovacevic
15:10 - 15:50		
16:00 - 16:40	ACU SEÇMELİ DERS	
16:50 - 17:30	ACU SEÇMELİ DERS	

18.11.2022 CUMA		
08:30 - 09:10		
09:20 - 10:00		
10:10 - 10:50	HEM 105: ARA SINAV (%30)	Dr. Öğr. Üyesi Abdülveli İsmailoğlu
11:00 - 11:40	HEM 105: ARA SINAV (%30)	Dr. Öğr. Üyesi Abdülveli İsmailoğlu
11:50 - 12:30	HEM 105: ARA SINAV (%30)	Dr. Öğr. Üyesi Abdülveli İsmailoğlu
12:30 - 13:30	YEMEK ARASI	
13:30 - 14:10		
14:20 - 15:00		
15:10 - 15:50	HEM 107: Sinir sistemi 3 – otonom sinir sistemi, limbik sistem	Öğr. Gör. Tülin Altınoluk
16:00 - 16:40	HEM 107: Sinir sistemi 3 – otonom sinir sistemi, limbik sistem	Öğr. Gör. Tülin Altınoluk
16:50 - 17:30		

21.11.2022 PAZARTESİ		
08:30 - 09:10	UZEM TUR 101	
09:20 - 10:00	HEM 101: Ara sınav ve çözümlenmesi	Prof. Dr. Ükke Karabacak Öğr. Gör. Hilal Yıldız Çelik
10:10 - 10:50	HEM 101: Ara sınav ve çözümlenmesi	Prof. Dr. Ükke Karabacak Öğr. Gör. Hilal Yıldız Çelik
11:00 - 11:40		
11:50 - 12:30		
12:30 - 13:30	YEMEK ARASI	
13:30 - 14:10	HEM 103: Sistemlerin Değerlendirilmesi - Solunum sistemin değerlendirilmesi -Dolaşım sisteminin değerlendirilmesi	Doç. Dr. Esra Uğur / Öğr. Gör. Hilal Yıldız Çelik / Öğr.Gör.Berrak Fulser / Arş. Gör. Seda Er / Arş. Gör.

		Denizhan Yıldızbaş/ Arş. Gör. Dilara Sert
14:20 - 15:00	HEM 103: Sistemlerin Değerlendirilmesi - Solunum sistemin değerlendirilmesi -Dolaşım sisteminin değerlendirilmesi	Doç. Dr. Esra Uğur / Öğr. Gör. Hilal Yıldız Çelik / Öğr.Gör.Berrak Fulser / Arş. Gör. Seda Er / Arş. Gör. Denizhan Yıldızbaş/ Arş. Gör. Dilara Sert
15:10 - 15:50	HEM 103: Sistemlerin Değerlendirilmesi - Solunum sistemin değerlendirilmesi -Dolaşım sisteminin değerlendirilmesi	Doç. Dr. Esra Uğur / Öğr. Gör. Hilal Yıldız Çelik / Öğr.Gör.Berrak Fulser / Arş. Gör. Seda Er / Arş. Gör. Denizhan Yıldızbaş/ Arş. Gör. Dilara Sert
16:00 - 16:40	HEM 103: Sistemlerin Değerlendirilmesi - Solunum sistemin değerlendirilmesi -Dolaşım sisteminin değerlendirilmesi	Doç. Dr. Esra Uğur / Öğr. Gör. Hilal Yıldız Çelik / Öğr.Gör.Berrak Fulser / Arş. Gör. Seda Er / Arş. Gör. Denizhan Yıldızbaş/ Arş. Gör. Dilara Sert
16:50 - 17:30		

22.11.2022 SALI		
08:30 - 09:10	UZEM TUR 101	
09:20 - 10:00	BIL 101: ARA SINAV	Öğr. Gör. Hülya Karbınar
10:10 - 10:50	BIL 101: ARA SINAV	Öğr. Gör. Hülya Karbınar
11:00 - 11:40	BIL 101: ARA SINAV	Öğr. Gör. Hülya Karbınar
11:50 - 12:30		
12:30 - 13:30	YEMEK ARASI	
13:30 - 14:10		
14:20 - 15:00		
15:10 - 15:50		
16:00 - 16:40	ACU SEÇMELİ DERS	
16:50 - 17:30	ACU SEÇMELİ DERS	

23.11.2022 ÇARŞAMBA		
08:30 - 09:10	UZEM ATA 101	
09:20 - 10:00	UZEM ATA 101	
10:10 - 10:50		
11:00 - 11:40		

11:50 - 12:30		
12:30 - 13:30	YEMEK ARASI	
13:30 - 14:10	ING101: *positions of adverbs, expressions of frequency *months *adverbs and expressions of frequency	Dr .Nafiye Çiğdem Aktekin Anıl Yücel, Melike Doğan, Ebru İzre, Gözde Avan, Yasin Demirel, Almasa Kovacevic
14:20 - 15:00	ING101: *positions of adverbs, expressions of frequency *months *adverbs and expressions of frequency	Dr .Nafiye Çiğdem Aktekin Anıl Yücel, Melike Doğan, Ebru İzre, Gözde Avan, Yasin Demirel, Almasa Kovacevic
15:10 - 15:50	ING101: *positions of adverbs, expressions of frequency *months *adverbs and expressions of frequency	Dr .Nafiye Çiğdem Aktekin Anıl Yücel, Melike Doğan, Ebru İzre, Gözde Avan, Yasin Demirel, Almasa Kovacevic
16:00 - 16:40	HEM 103: Sistemlerin Değerlendirilmesi-5 -Abdomenin değerlendirilmesi	Öğr. Gör. Hilal Yıldız Çelik
16:50 - 17:30	HEM 103: Sistemlerin Değerlendirilmesi-5 -Abdomenin değerlendirilmesi	Öğr. Gör. Hilal Yıldız Çelik

24.11.2022 PERŞEMBE		
08:30 - 09:10		
09:20 - 10:00	PSİ 101: ARA SINAV	Dr. Öğr. Üyesi Ayşenur Aktaş
10:10 - 10:50	PSİ 101: ARA SINAV	Dr. Öğr. Üyesi Ayşenur Aktaş
11:00 - 11:40		
11:50 - 12:30		
12:30 - 13:30	YEMEK ARASI	
13:30 - 14:10	ING101: *positions of adverbs, expressions of frequency *months *adverbs and expressions of frequency	Dr .Nafiye Çiğdem Aktekin Anıl Yücel, Melike Doğan, Ebru İzre, Gözde Avan, Yasin Demirel, Almasa Kovacevic
14:20 - 15:00	ING101: *positions of adverbs, expressions of frequency *months *adverbs and expressions of frequency	Dr .Nafiye Çiğdem Aktekin Anıl Yücel, Melike Doğan, Ebru İzre, Gözde Avan, Yasin Demirel, Almasa Kovacevic
15:10 - 15:50		
16:00 - 16:40	ACU SEÇMELİ DERS	
16:50 - 17:30	ACU SEÇMELİ DERS	

25.11.2022 CUMA		
08:30 - 09:10		
09:20 - 10:00		
10:10 - 10:50	HEM 105: Alt ekstremite kasları, damar ve sinirleri	Prof. Dr. Alp Bayramoğlu

11:00 - 11:40	HEM 105: Alt ekstremite kasları, damar ve sinirleri	Prof. Dr. Alp Bayramođlu
11:50 - 12:30	HEM 105: Alt ekstremite kasları, damar ve sinirleri	Prof. Dr. Alp Bayramođlu
12:30 - 13:30	YEMEK ARASI	
13:30 - 14:10		
14:20 - 15:00		
15:10 - 15:50	HEM 107: ARA SINAV	Öđr. Gör. Tülin Altınoluk
16:00 - 16:40	HEM 107: ARA SINAV	Öđr. Gör. Tülin Altınoluk
16:50 - 17:30		

28.11.2022 PAZARTESİ		
08:30 - 09:10	UZEM TUR 101	
09:20 - 10:00	HEM 101: Bakım Kavramı ve Hemşirelik	Prof. Dr. Ükke Karabacak Öđr. Gör. Hilal Yıldız Çelik
10:10 - 10:50	HEM 101: Bakım Kavramı ve Hemşirelik	Prof. Dr. Ükke Karabacak Öđr. Gör. Hilal Yıldız Çelik
11:00 - 11:40		
11:50 - 12:30		
12:30 - 13:30	YEMEK ARASI	
13:30 - 14:10	HEM 103: Sistemlerin Deđerlendirilmesi-6 -Üriner sistem deđerlendirilmesi -Boşaltımın deđerlendirilmesi Sistemlerin Deđerlendirilmesi-7 -Kas iskelet sisteminin deđerlendirilmesi -Hareket ve dengenin deđerlendirilmesi	Öđr. Gör. Hilal Yıldız Çelik
14:20 - 15:00	HEM 103: Sistemlerin Deđerlendirilmesi-6 -Üriner sistem deđerlendirilmesi -Boşaltımın deđerlendirilmesi Sistemlerin Deđerlendirilmesi-7 -Kas iskelet sisteminin deđerlendirilmesi -Hareket ve dengenin deđerlendirilmesi	Öđr. Gör. Hilal Yıldız Çelik
15:10 - 15:50	HEM 103: Sistemlerin Deđerlendirilmesi-6 -Üriner sistem deđerlendirilmesi -Boşaltımın deđerlendirilmesi Sistemlerin Deđerlendirilmesi-7 -Kas iskelet sisteminin deđerlendirilmesi -Hareket ve dengenin deđerlendirilmesi	Öđr. Gör. Hilal Yıldız Çelik
16:00 - 16:40	HEM 103: Sistemlerin Deđerlendirilmesi-6 -Üriner sistem deđerlendirilmesi -Boşaltımın deđerlendirilmesi Sistemlerin Deđerlendirilmesi-7 -Kas iskelet sisteminin deđerlendirilmesi -Hareket ve dengenin deđerlendirilmesi	Öđr. Gör. Hilal Yıldız Çelik
16:50 - 17:30		

29.11.2022 SALI		
08:30 - 09:10	UZEM TUR 101	
09:20 - 10:00	BIL 101: Microsoft Powerpoint : Sunum hazırlama teknikleri, Sunu yaratmak, tablolar, anahatlar, animasyonlar, grafikler, geçişler, sunumları otomatik ilerletmek	Öğr. Gör. Hülya Karbınar
10:10 - 10:50	BIL 101: Microsoft Powerpoint : Sunum hazırlama teknikleri, Sunu yaratmak, tablolar, anahatlar, animasyonlar, grafikler, geçişler, sunumları otomatik ilerletmek	Öğr. Gör. Hülya Karbınar
11:00 - 11:40	BIL 101: Microsoft Powerpoint : Sunum hazırlama teknikleri, Sunu yaratmak, tablolar, anahatlar, animasyonlar, grafikler, geçişler, sunumları otomatik ilerletmek	Öğr. Gör. Hülya Karbınar
11:50 - 12:30		
12:30 - 13:30	YEMEK ARASI	
13:30 - 14:10		
14:20 - 15:00		
15:10 - 15:50		
16:00 - 16:40	ACU SEÇMELİ DERS	
16:50 - 17:30	ACU SEÇMELİ DERS	

30.11.2022 ÇARŞAMBA		
08:30 - 09:10	UZEM ATA 101	
09:20 - 10:00	UZEM ATA 101	
10:10 - 10:50		
11:00 - 11:40		
11:50 - 12:30		
12:30 - 13:30	YEMEK ARASI	
13:30 - 14:10	ING101 ARA SINAV	Dr .Nafiye Çiğdem Aktekin Anıl Yücel, Melike Doğan, Ebru İzre, Gözde Avan, Yasin Demirel, Almasa Kovacevic
14:20 - 15:00	ING101 ARA SINAV	Dr .Nafiye Çiğdem Aktekin Anıl Yücel, Melike Doğan, Ebru İzre, Gözde Avan, Yasin Demirel, Almasa Kovacevic
15:10 - 15:50	ING101 ARA SINAV	Dr .Nafiye Çiğdem Aktekin Anıl Yücel, Melike Doğan, Ebru İzre, Gözde Avan, Yasin Demirel, Almasa Kovacevic

16:00 - 16:40	HEM 103: Sistemlerin Değerlendirilmesi-8 -Nörolojik sistemin değerlendirilmesi	Öğr. Gör. Hilal Yıldız Çelik
16:50 - 17:30	HEM 103: Sistemlerin Değerlendirilmesi-8 -Nörolojik sistemin değerlendirilmesi	Öğr. Gör. Hilal Yıldız Çelik

01.12.2022 PERŞEMBE		
08:30 - 09:10		
09:20 - 10:00	PSİ 101: Sağlık Psikolojisi-Giriş	Dr. Öğr. Üyesi Ayşenur Aktaş
10:10 - 10:50	PSİ 101: Sağlık Psikolojisi-Giriş	Dr. Öğr. Üyesi Ayşenur Aktaş
11:00 - 11:40		
11:50 - 12:30		
12:30 - 13:30	YEMEK ARASI	
13:30 - 14:10	ING101: REVISION: UNITS 1-4	Dr .Nafiye Çiğdem Aktekin Anıl Yücel, Melike Doğan, Ebru İzre, Gözde Avan, Yasin Demirel, Almasa Kovacevic
14:20 - 15:00	ING101: REVISION: UNITS 1-4	Dr .Nafiye Çiğdem Aktekin Anıl Yücel, Melike Doğan, Ebru İzre, Gözde Avan, Yasin Demirel, Almasa Kovacevic
15:10 - 15:50		
16:00 - 16:40	ACU SEÇMELİ DERS	
16:50 - 17:30	ACU SEÇMELİ DERS	

02.12.2022 CUMA		
08:30 - 09:10		
09:20 - 10:00		
10:10 - 10:50	HEM 105: Lumbosacral plexus	Prof. Dr. Mustafa Alptekin
11:00 - 11:40	HEM 105: Lumbosacral plexus	Prof. Dr. Mustafa Alptekin
11:50 - 12:30	HEM 105: Lumbosacral plexus	Prof. Dr. Alp Bayramoğlu
12:30 - 13:30	YEMEK ARASI	
13:30 - 14:10		
14:20 - 15:00		
15:10 - 15:50	HEM 107: Sinir sistemi 4 – Hipotalamus ve hipofizin fizyolojik işlevleri	Öğr. Gör. Tülin Altınoluk
16:00 - 16:40	HEM 107: Sinir sistemi 4 – Hipotalamus ve hipofizin fizyolojik işlevleri	Öğr. Gör. Tülin Altınoluk
16:50 - 17:30		

05.12.2022 PAZARTESİ		
08:30 - 09:10	UZEM TUR 101	
09:20 - 10:00	HEM 101: Teknolojinin Hemşirelik Mesleği ve Bakıma Yansımaları	Prof. Dr. Ükke Karabacak Öğr. Gör. Hilal Yıldız Çelik
10:10 - 10:50	HEM 101: Teknolojinin Hemşirelik Mesleği ve Bakıma Yansımaları	Prof. Dr. Ükke Karabacak Öğr. Gör. Hilal Yıldız Çelik
11:00 - 11:40		
11:50 - 12:30		
12:30 - 13:30	YEMEK ARASI	
13:30 - 14:10	HEM 103: Sistemlerin Değerlendirilmesi -Abdomen muayenesi -Kas iskelet sisteminin değerlendirilmesi -Nörolojik sistemin değerlendirilmesi	Doç. Dr. Esra Uğur / Öğr. Gör. Hilal Yıldız Çelik / Öğr.Gör.Berrak Fulser / Arş. Gör. Seda Er / Arş. Gör. Denizhan Yıldızbaş/ Arş. Gör. Dilara Sert
14:20 - 15:00	HEM 103: Sistemlerin Değerlendirilmesi -Abdomen muayenesi -Kas iskelet sisteminin değerlendirilmesi -Nörolojik sistemin değerlendirilmesi	Doç. Dr. Esra Uğur / Öğr. Gör. Hilal Yıldız Çelik / Öğr.Gör.Berrak Fulser / Arş. Gör. Seda Er / Arş. Gör. Denizhan Yıldızbaş/ Arş. Gör. Dilara Sert
15:10 - 15:50	HEM 103: Sistemlerin Değerlendirilmesi -Abdomen muayenesi -Kas iskelet sisteminin değerlendirilmesi -Nörolojik sistemin değerlendirilmesi	Doç. Dr. Esra Uğur / Öğr. Gör. Hilal Yıldız Çelik / Öğr.Gör.Berrak Fulser / Arş. Gör. Seda Er / Arş. Gör. Denizhan Yıldızbaş/ Arş. Gör. Dilara Sert
16:00 - 16:40	HEM 103: Sistemlerin Değerlendirilmesi -Abdomen muayenesi -Kas iskelet sisteminin değerlendirilmesi -Nörolojik sistemin değerlendirilmesi	Doç. Dr. Esra Uğur / Öğr. Gör. Hilal Yıldız Çelik / Öğr.Gör.Berrak Fulser / Arş. Gör. Seda Er / Arş. Gör. Denizhan Yıldızbaş/ Arş. Gör. Dilara Sert
16:50 - 17:30		

06.12.2022 SALI		
08:30 - 09:10	UZEM TUR 101	
09:20 - 10:00	BIL 101: Powerpoint Programının Tanıtılması, Temalar uygulamak, ses ve video eklemek, Fotoğraf Albümü, Eylem butonu	Öğr. Gör. Hülya Karbınar
10:10 - 10:50	BIL 101: Powerpoint Programının Tanıtılması, Temalar uygulamak, ses ve video eklemek, Fotoğraf Albümü, Eylem butonu	Öğr. Gör. Hülya Karbınar
11:00 - 11:40	BIL 101: Powerpoint Programının Tanıtılması, Temalar uygulamak, ses ve video eklemek, Fotoğraf Albümü, Eylem butonu	Öğr. Gör. Hülya Karbınar
11:50 - 12:30		

12:30 - 13:30	YEMEK ARASI	
13:30 - 14:10		
14:20 - 15:00		
15:10 - 15:50		
16:00 - 16:40	ACU SEÇMELİ DERS	
16:50 - 17:30	ACU SEÇMELİ DERS	

07.12.2022 ÇARŞAMBA		
08:30 - 09:10	UZEM ATA 101	
09:20 - 10:00	UZEM ATA 101	
10:10 - 10:50		
11:00 - 11:40		
11:50 - 12:30		
12:30 - 13:30	YEMEK ARASI	
13:30 - 14:10	ING101: *can/ can't *Present Continuous (be+Verb+ing) *verb phrases: buy a newspaper, etc. *noise: verbs and verb phrases	Dr .Nafiye Çiğdem Aktekin Anıl Yücel, Melike Doğan, Ebru İzre, Gözde Avan, Yasin Demirel, Almasa Kovacevic
14:20 - 15:00	ING101: *can/ can't *Present Continuous (be+Verb+ing) *verb phrases: buy a newspaper, etc. *noise: verbs and verb phrases	Dr .Nafiye Çiğdem Aktekin Anıl Yücel, Melike Doğan, Ebru İzre, Gözde Avan, Yasin Demirel, Almasa Kovacevic
15:10 - 15:50	ING101: *can/ can't *Present Continuous (be+Verb+ing) *verb phrases: buy a newspaper, etc. *noise: verbs and verb phrases	Dr .Nafiye Çiğdem Aktekin Anıl Yücel, Melike Doğan, Ebru İzre, Gözde Avan, Yasin Demirel, Almasa Kovacevic
16:00 - 16:40	HEM 103: Gelişim Evrelerine Göre Sağlığın Değerlendirilmesi -Sağlıklı çocuğun değerlendirilmesi	Öğr. Gör. Hilal Yıldız Çelik
16:50 - 17:30	HEM 103: Gelişim Evrelerine Göre Sağlığın Değerlendirilmesi -Sağlıklı çocuğun değerlendirilmesi	Öğr. Gör. Hilal Yıldız Çelik

08.12.2022 PERŞEMBE		
08:30 - 09:10		
09:20 - 10:00	PSİ 101: Sağlık Psikolojisi-Stres	Dr. Öğr. Üyesi Ayşenur Aktaş
10:10 - 10:50	PSİ 101: Sağlık Psikolojisi-Stres	Dr. Öğr. Üyesi Ayşenur Aktaş
11:00 - 11:40		
11:50 - 12:30		

12:30 - 13:30	YEMEK ARASI	
13:30 - 14:10	ING101: *can/ can't *Present Continuous (be+Verb+ing) *verb phrases: buy a newspaper, etc. *noise: verbs and verb phrases	Dr .Nafiye Çiğdem Aktekin Anıl Yücel, Melike Doğan, Ebru İzre, Gözde Avan, Yasin Demirel, Almasa Kovacevic
14:20 - 15:00	ING101: *can/ can't *Present Continuous (be+Verb+ing) *verb phrases: buy a newspaper, etc. *noise: verbs and verb phrases	Dr .Nafiye Çiğdem Aktekin Anıl Yücel, Melike Doğan, Ebru İzre, Gözde Avan, Yasin Demirel, Almasa Kovacevic
15:10 - 15:50		
16:00 - 16:40	ACU SEÇMELİ DERS	
16:50 - 17:30	ACU SEÇMELİ DERS	

09.12.2022 CUMA		
08:30 - 09:10		
09:20 - 10:00		
10:10 - 10:50	HEM 105: Karın ön duvarı topografisi, kasları ve fasciaları, inguinal kanal, karın arka duvarı kasları, derin sırt kasları, Intercostal sinirler	Dr. Öğr. Üyesi Elif Nedret Keskinöz
11:00 - 11:40	HEM 105: Karın ön duvarı topografisi, kasları ve fasciaları, inguinal kanal, karın arka duvarı kasları, derin sırt kasları, Intercostal sinirler	Dr. Öğr. Üyesi Elif Nedret Keskinöz
11:50 - 12:30	HEM 105: Karın ön duvarı topografisi, kasları ve fasciaları, inguinal kanal, karın arka duvarı kasları, derin sırt kasları, Intercostal sinirler	Dr. Öğr. Üyesi Elif Nedret Keskinöz
12:30 - 13:30	YEMEK ARASI	
13:30 - 14:10		
14:20 - 15:00		
15:10 - 15:50	HEM 107: Kan, hemostaz ve antikoagülanlar	Öğr. Gör. Tülin Altınoluk
16:00 - 16:40	HEM 107: Kan, hemostaz ve antikoagülanlar	Öğr. Gör. Tülin Altınoluk
16:50 - 17:30		

12.12.2022 PAZARTESİ		
08:30 - 09:10	UZEM TUR 101	
09:20 - 10:00	HEM 101: Hemşirelikte etik ve değerler	Prof. Dr. Ükke Karabacak Öğr. Gör. Hilal Yıldız Çelik
10:10 - 10:50	HEM 101: Hemşirelikte etik ve değerler	Prof. Dr. Ükke Karabacak Öğr. Gör. Hilal Yıldız Çelik
11:00 - 11:40		
11:50 - 12:30		

12:30 - 13:30	YEMEK ARASI	
13:30 - 14:10	HEM 103: Bařtan ayaęa fiziksel muayene	Doç. Dr. Esra Uęur / Öğr. Gör. Hilal Yıldız Çelik / Öğr.Gör.Berrak Fulser / Arş. Gör. Seda Er / Arş. Gör. Denizhan Yıldızbař / Arş. Gör. Dilara Ser
14:20 - 15:00	HEM 103: Bařtan ayaęa fiziksel muayene	Doç. Dr. Esra Uęur / Öğr. Gör. Hilal Yıldız Çelik / Öğr.Gör.Berrak Fulser / Arş. Gör. Seda Er / Arş. Gör. Denizhan Yıldızbař / Arş. Gör. Dilara Sert
15:10 - 15:50	HEM 103: Bařtan ayaęa fiziksel muayene	Doç. Dr. Esra Uęur / Öğr. Gör. Hilal Yıldız Çelik / Öğr.Gör.Berrak Fulser / Arş. Gör. Seda Er / Arş. Gör. Denizhan Yıldızbař / Arş. Gör. Dilara Sert
16:00 - 16:40	HEM 103: Bařtan ayaęa fiziksel muayene	Doç. Dr. Esra Uęur / Öğr. Gör. Hilal Yıldız Çelik / Öğr.Gör.Berrak Fulser / Arş. Gör. Seda Er / Arş. Gör. Denizhan Yıldızbař / Arş. Gör. Dilara Sert
16:50 - 17:30		

13.12.2022 SALI		
08:30 - 09:10	UZEM TUR 101	
09:20 - 10:00	BIL 101: Öğrenci projelerinin dinlenmesi	Öğr. Gör. Hülya Karbınar
10:10 - 10:50	BIL 101: Öğrenci projelerinin dinlenmesi	Öğr. Gör. Hülya Karbınar
11:00 - 11:40	BIL 101: Öğrenci projelerinin dinlenmesi	Öğr. Gör. Hülya Karbınar
11:50 - 12:30		
12:30 - 13:30	YEMEK ARASI	
13:30 - 14:10		
14:20 - 15:00		
15:10 - 15:50		
16:00 - 16:40	ACU SEÇMELİ DERS	
16:50 - 17:30	ACU SEÇMELİ DERS	

14.12.2022 ÇARŞAMBA		
08:30 - 09:10	UZEM ATA 101	

09:20 - 10:00	UZEM ATA 101	
10:10 - 10:50		
11:00 - 11:40		
11:50 - 12:30		
12:30 - 13:30	YEMEK ARASI	
13:30 - 14:10	ING101: Present Simple or Present Continuous? *the weather and seasons	Dr .Nafiye Çiğdem Aktekin Anıl Yücel, Melike Doğan, Ebru İzre, Gözde Avan, Yasin Demirel, Almasa Kovacevic
14:20 - 15:00	ING101: Present Simple or Present Continuous? *the weather and seasons	Dr .Nafiye Çiğdem Aktekin Anıl Yücel, Melike Doğan, Ebru İzre, Gözde Avan, Yasin Demirel, Almasa Kovacevic
15:10 - 15:50	ING101: Present Simple or Present Continuous? *the weather and seasons	Dr .Nafiye Çiğdem Aktekin Anıl Yücel, Melike Doğan, Ebru İzre, Gözde Avan, Yasin Demirel, Almasa Kovacevic
16:00 - 16:40	HEM 103: Gelişim Evrelerine Göre Sağlığın Değerlendirilmesi -Yaşlı sağlığının değerlendirilmesi	Öğr. Gör. Hilal Yıldız Çelik
16:50 - 17:30	HEM 103: Gelişim Evrelerine Göre Sağlığın Değerlendirilmesi -Yaşlı sağlığının değerlendirilmesi	Öğr. Gör. Hilal Yıldız Çelik

15.12.2022 PERŞEMBE		
08:30 - 09:10		
09:20 - 10:00	PSİ 101: Sağlık Psikolojisi-Sosyal Destek Baş Etme	Dr. Öğr. Üyesi Ayşenur Aktaş
10:10 - 10:50	PSİ 101: Sağlık Psikolojisi-Sosyal Destek Baş Etme	Dr. Öğr. Üyesi Ayşenur Aktaş
11:00 - 11:40		
11:50 - 12:30		
12:30 - 13:30	YEMEK ARASI	
13:30 - 14:10	ING101: Present Simple or Present Continuous? *the weather and seasons	Dr .Nafiye Çiğdem Aktekin Anıl Yücel, Melike Doğan, Ebru İzre, Gözde Avan, Yasin Demirel, Almasa Kovacevic
14:20 - 15:00	ING101: Present Simple or Present Continuous? *the weather and seasons	Dr .Nafiye Çiğdem Aktekin Anıl Yücel, Melike Doğan, Ebru İzre, Gözde Avan, Yasin Demirel, Almasa Kovacevic
15:10 - 15:50		
16:00 - 16:40	ACU SEÇMELİ DERS	
16:50 - 17:30	ACU SEÇMELİ DERS	

16.12.2022 CUMA		
08:30 - 09:10		
09:20 - 10:00		
10:10 - 10:50	HEM 105: Boyun kasları, Yüz mimik kasları, çiğneme kasları, yüz damar ve sinirleri, cervical plexus	Dr. Öğr. Üyesi Abdülveli İsmailoğlu
11:00 - 11:40	HEM 105: Boyun kasları, Yüz mimik kasları, çiğneme kasları, yüz damar ve sinirleri, cervical plexus	Dr. Öğr. Üyesi Abdülveli İsmailoğlu
11:50 - 12:30	HEM 105: Boyun kasları, Yüz mimik kasları, çiğneme kasları, yüz damar ve sinirleri, cervical plexus	Dr. Öğr. Üyesi Abdülveli İsmailoğlu
12:30 - 13:30	YEMEK ARASI	
13:30 - 14:10		
14:20 - 15:00		
15:10 - 15:50	HEM 107: Bağışıklık sistemi ve immün hücreler	Öğr. Gör. Tülin Altınoluk
16:00 - 16:40	HEM 107: Bağışıklık sistemi ve immün hücreler	Öğr. Gör. Tülin Altınoluk
16:50 - 17:30		

19.12.2022 PAZARTESİ		
08:30 - 09:10	UZEM TUR 101	
09:20 - 10:00	HEM 101: Sağlık Ekibi, Hemşirenin Sağlık Ekibindeki Rolü	Prof. Dr. Ükke Karabacak Öğr. Gör. Hilal Yıldız Çelik
10:10 - 10:50	HEM 101: Sağlık Ekibi, Hemşirenin Sağlık Ekibindeki Rolü	Prof. Dr. Ükke Karabacak Öğr. Gör. Hilal Yıldız Çelik
11:00 - 11:40		
11:50 - 12:30		
12:30 - 13:30	YEMEK ARASI	
13:30 - 14:10	HEM 103: Baştan ayağa fiziksel muayene	Doç. Dr. Esra Uğur / Öğr. Gör. Hilal Yıldız Çelik / Öğr.Gör.Berrak Fulser / Arş. Gör. Seda Er / Arş. Gör. Denizhan Yıldızbaş/ Arş. Gör. Dilara Ser
14:20 - 15:00	HEM 103: Baştan ayağa fiziksel muayene	Doç. Dr. Esra Uğur / Öğr. Gör. Hilal Yıldız Çelik / Öğr.Gör.Berrak Fulser / Arş. Gör. Seda Er / Arş. Gör. Denizhan Yıldızbaş/ Arş. Gör. Dilara Sert
15:10 - 15:50	HEM 103: Baştan ayağa fiziksel muayene	Doç. Dr. Esra Uğur / Öğr. Gör. Hilal Yıldız Çelik / Öğr.Gör.Berrak Fulser / Arş. Gör. Seda Er / Arş. Gör. Denizhan Yıldızbaş/ Arş. Gör. Dilara Sert

16:00 - 16:40	HEM 103: Bařtan ayaęa fiziksel muayene	Doç. Dr. Esra Uęur / Öğr. Gör. Hilal Yıldız Çelik / Öğr.Gör.Berrak Fulser / Arş. Gör. Seda Er / Arş. Gör. Denizhan Yıldızbař / Arş. Gör. Dilara Sert
16:50 - 17:30		

20.12.2022 SALI		
08:30 - 09:10	UZEM TUR 101	
09:20 - 10:00	BIL 101: Öğrenci projelerinin dinlenmesi	Öğr. Gör. Hülya Karbınar
10:10 - 10:50	BIL 101: Öğrenci projelerinin dinlenmesi	Öğr. Gör. Hülya Karbınar
11:00 - 11:40	BIL 101: Öğrenci projelerinin dinlenmesi	Öğr. Gör. Hülya Karbınar
11:50 - 12:30		
12:30 - 13:30	YEMEK ARASI	
13:30 - 14:10		
14:20 - 15:00		
15:10 - 15:50		
16:00 - 16:40	ACU SEÇMELİ DERS	
16:50 - 17:30	ACU SEÇMELİ DERS	

21.12.2022 ÇARŞAMBA		
08:30 - 09:10	UZEM ATA 101	
09:20 - 10:00	UZEM ATA 101	
10:10 - 10:50		
11:00 - 11:40		
11:50 - 12:30		
12:30 - 13:30	YEMEK ARASI	
13:30 - 14:10	ING101: *object pronouns: me you, him, her, etc. *like + (verb+ -ing) *words in a story *the date, ordinal numbers	Dr .Nafiye Çiğdem Aktekin Anıl Yücel, Melike Doęan, Ebru İzre, Gözde Avan, Yasin Demirel, Almasa Kovacevic
14:20 - 15:00	ING101: *object pronouns: me you, him, her, etc. *like + (verb+ -ing) *words in a story *the date, ordinal numbers	Dr .Nafiye Çiğdem Aktekin Anıl Yücel, Melike Doęan, Ebru İzre, Gözde Avan, Yasin Demirel, Almasa Kovacevic
15:10 - 15:50	ING101: *object pronouns: me you, him, her, etc. *like + (verb+ -ing) *words in a story	Dr .Nafiye Çiğdem Aktekin

	*the date, ordinal numbers	Anıl Yücel, Melike Doğan, Ebru İzre, Gözde Avan, Yasin Demirel, Almasa Kovacevic
16:00 - 16:40	HEM 103: Genel Tekrar	Öğr. Gör. Hilal Yıldız Çelik
16:50 - 17:30	HEM 103: Genel Tekrar	Öğr. Gör. Hilal Yıldız Çelik

22.12.2022 PERŞEMBE		
08:30 - 09:10		
09:20 - 10:00	PSİ 101: Sağlık Psikolojisi-Hasta-Tedavi Ekibi İlişkisi	Dr. Öğr. Üyesi Ayşenur Aktaş
10:10 - 10:50	PSİ 101: Sağlık Psikolojisi-Hasta-Tedavi Ekibi İlişkisi	Dr. Öğr. Üyesi Ayşenur Aktaş
11:00 - 11:40		
11:50 - 12:30		
12:30 - 13:30	YEMEK ARASI	
13:30 - 14:10	ING101: *object pronouns: me you, him, her, etc. *like + (verb+ -ing) *words in a story *the date, ordinal numbers	Dr .Nafiye Çiğdem Aktekin Anıl Yücel, Melike Doğan, Ebru İzre, Gözde Avan, Yasin Demirel, Almasa Kovacevic
14:20 - 15:00	ING101: *object pronouns: me you, him, her, etc. *like + (verb+ -ing) *words in a story *the date, ordinal numbers	Dr .Nafiye Çiğdem Aktekin Anıl Yücel, Melike Doğan, Ebru İzre, Gözde Avan, Yasin Demirel, Almasa Kovacevic
15:10 - 15:50		
16:00 - 16:40	ACU SEÇMELİ DERS	
16:50 - 17:30	ACU SEÇMELİ DERS	

23.12.2022 CUMA		
08:30 - 09:10		
09:20 - 10:00		
10:10 - 10:50	HEM 105: (8-11.haftalar): Quiz 2 (%15)	Dr. Öğr. Üyesi Elif Nedret Keskinöz
11:00 - 11:40	HEM 105: (8-11.haftalar): Quiz 2 (%15)	Dr. Öğr. Üyesi Elif Nedret Keskinöz
11:50 - 12:30	HEM 105: (8-11.haftalar): Quiz 2 (%15)	Dr. Öğr. Üyesi Elif Nedret Keskinöz
12:30 - 13:30	YEMEK ARASI	
13:30 - 14:10		
14:20 - 15:00		
15:10 - 15:50	HEM 107: Kardiyovasküler sistem-1: kalp ve dolaşım sisteminin fonksiyonel yapıları	Öğr. Gör. Tülin Altınoluk
16:00 - 16:40	HEM 107: Kardiyovasküler sistem-1: kalp ve dolaşım sisteminin fonksiyonel yapıları	Öğr. Gör. Tülin Altınoluk

16:50 - 17:30		
------------------	--	--

26.12.2022 PAZARTESİ		
08:30 - 09:10	UZEM TUR 101	
09:20 - 10:00	HEM 101: Hemşirelikte Model ve Kuramlar, Roper, Logan, Thirney Hemşirelik Modeli, Öğrenci Sunumları	Prof. Dr. Ükke Karabacak Öğr. Gör. Hilal Yıldız Çelik
10:10 - 10:50	HEM 101: Hemşirelikte Model ve Kuramlar, Roper, Logan, Thirney Hemşirelik Modeli, Öğrenci Sunumları	Prof. Dr. Ükke Karabacak Öğr. Gör. Hilal Yıldız Çelik
11:00 - 11:40		
11:50 - 12:30		
12:30 - 13:30	YEMEK ARASI	
13:30 - 14:10	HEM 103: LABORATUVAR SINAVI	Doç. Dr. Esra Uğur / Öğr. Gör. Hilal Yıldız Çelik / Öğr.Gör.Berrak Fulser / Arş. Gör. Seda Er / Arş. Gör. Denizhan Yıldızbaş/ Arş. Gör. Dilara Ser
14:20 - 15:00	HEM 103: LABORATUVAR SINAVI	Doç. Dr. Esra Uğur / Öğr. Gör. Hilal Yıldız Çelik / Öğr.Gör.Berrak Fulser / Arş. Gör. Seda Er / Arş. Gör. Denizhan Yıldızbaş/ Arş. Gör. Dilara Sert
15:10 - 15:50	HEM 103: LABORATUVAR SINAVI	Doç. Dr. Esra Uğur / Öğr. Gör. Hilal Yıldız Çelik / Öğr.Gör.Berrak Fulser / Arş. Gör. Seda Er / Arş. Gör. Denizhan Yıldızbaş/ Arş. Gör. Dilara Sert
16:00 - 16:40	HEM 103: LABORATUVAR SINAVI	Doç. Dr. Esra Uğur / Öğr. Gör. Hilal Yıldız Çelik / Öğr.Gör.Berrak Fulser / Arş. Gör. Seda Er / Arş. Gör. Denizhan Yıldızbaş/ Arş. Gör. Dilara Sert
16:50 - 17:30		

27.12.2022 SALI		
08:30 - 09:10	UZEM TUR 101	
09:20 - 10:00	BIL 101: Office Outlook ile mail yönetimi ve Takvim yönetimi	Öğr. Gör. Hülya Karbınar
10:10 - 10:50	BIL 101: Office Outlook ile mail yönetimi ve Takvim yönetimi	Öğr. Gör. Hülya Karbınar
11:00 - 11:40	BIL 101: Office Outlook ile mail yönetimi ve Takvim yönetimi	Öğr. Gör. Hülya Karbınar
11:50 - 12:30		
12:30 - 13:30	YEMEK ARASI	

13:30 - 14:10		
14:20 - 15:00		
15:10 - 15:50		
16:00 - 16:40	ACU SEÇMELİ DERS	
16:50 - 17:30	ACU SEÇMELİ DERS	

28.12.2022 ÇARŞAMBA		
08:30 - 09:10	UZEM ATA 101	
09:20 - 10:00	UZEM ATA 101	
10:10 - 10:50		
11:00 - 11:40		
11:50 - 12:30		
12:30 - 13:30	YEMEK ARASI	
13:30 - 14:10	ING101: *revision: be or do?	Dr .Nafiye Çiğdem Aktekin Anıl Yücel, Melike Doğan, Ebru İzre, Gözde Avan, Yasin Demirel, Almasa Kovacevic
14:20 - 15:00	ING101: *revision: be or do?	Dr .Nafiye Çiğdem Aktekin Anıl Yücel, Melike Doğan, Ebru İzre, Gözde Avan, Yasin Demirel, Almasa Kovacevic
15:10 - 15:50	ING101: *revision: be or do?	Dr .Nafiye Çiğdem Aktekin Anıl Yücel, Melike Doğan, Ebru İzre, Gözde Avan, Yasin Demirel, Almasa Kovacevic
16:00 - 16:40	HEM 103: Genel Tekrar	Öğr. Gör. Hilal Yıldız Çelik
16:50 - 17:30	HEM 103: Genel Tekrar	Öğr. Gör. Hilal Yıldız Çelik

29.12.2022 PERŞEMBE		
08:30 - 09:10		
09:20 - 10:00	PSİ 101: Psiko-onkoloji	Dr. Öğr. Üyesi Ayşenur Aktaş
10:10 - 10:50	PSİ 101: Psiko-onkoloji	Dr. Öğr. Üyesi Ayşenur Aktaş
11:00 - 11:40		
11:50 - 12:30		
12:30 - 13:30	YEMEK ARASI	
13:30 - 14:10	ING101: *revision: be or do?	Dr .Nafiye Çiğdem Aktekin

		Anıl Yücel, Melike Doğan, Ebru İzre, Gözde Avan, Yasin Demirel, Almasa Kovacevic
14:20 - 15:00	ING101: *revision: be or do?	Dr .Nafiye Çiğdem Aktekin Anıl Yücel, Melike Doğan, Ebru İzre, Gözde Avan, Yasin Demirel, Almasa Kovacevic
15:10 - 15:50		
16:00 - 16:40	ACU SEÇMELİ DERS	
16:50 - 17:30	ACU SEÇMELİ DERS	

30.12.2022 CUMA		
08:30 - 09:10		
09:20 - 10:00		
10:10 - 10:50	HEM 105: Sindirim sistemi giriş, cavum oris, pharynx, oesophagus, mide	Dr. Öğr. Üyesi Abdülveli İsmailoğlu
11:00 - 11:40	HEM 105: Sindirim sistemi giriş, cavum oris, pharynx, oesophagus, mide	Dr. Öğr. Üyesi Abdülveli İsmailoğlu
11:50 - 12:30	HEM 105: Sindirim sistemi giriş, cavum oris, pharynx, oesophagus, mide	Dr. Öğr. Üyesi Abdülveli İsmailoğlu
12:30 - 13:30	YEMEK ARASI	
13:30 - 14:10		
14:20 - 15:00		
15:10 - 15:50	HEM 107: Kardiyovasküler sistem-2: kalp kasının fizyolojik özellikleri, kardiyak fonksiyonların düzenlenmesi	Öğr. Gör. Tülin Altınoluk
16:00 - 16:40	HEM 107: Kardiyovasküler sistem-2: kalp kasının fizyolojik özellikleri, kardiyak fonksiyonların düzenlenmesi	Öğr. Gör. Tülin Altınoluk
16:50 - 17:30		

02.01.2023 PAZARTESİ		
08:30 - 09:10	UZEM TUR 101	
09:20 - 10:00	HEM 101: Öğrenci Sunumları, Ders Değerlendirme	Prof. Dr. Ükke Karabacak Öğr. Gör. Hilal Yıldız Çelik
10:10 - 10:50	HEM 101: Öğrenci Sunumları, Ders Değerlendirme	Prof. Dr. Ükke Karabacak Öğr. Gör. Hilal Yıldız Çelik
11:00 - 11:40		
11:50 - 12:30		
12:30 - 13:30	YEMEK ARASI	
13:30 - 14:10	HEM 103: LABORATUVAR SINAVI	Doç. Dr. Esra Uğur / Öğr. Gör. Hilal Yıldız Çelik / Öğr.Gör.Berrak Fulser / Arş.

		Gör. Seda Er / Arş. Gör. Denizhan Yıldızbaş/ Arş. Gör. Dilara Ser
14:20 - 15:00	HEM 103: LABORATUVAR SINAVI	Doç. Dr. Esra Uğur / Öğr. Gör. Hilal Yıldız Çelik / Öğr.Gör.Berrak Fulser / Arş. Gör. Seda Er / Arş. Gör. Denizhan Yıldızbaş/ Arş. Gör. Dilara Sert
15:10 - 15:50	HEM 103: LABORATUVAR SINAVI	Doç. Dr. Esra Uğur / Öğr. Gör. Hilal Yıldız Çelik / Öğr.Gör.Berrak Fulser / Arş. Gör. Seda Er / Arş. Gör. Denizhan Yıldızbaş/ Arş. Gör. Dilara Sert
16:00 - 16:40	HEM 103: LABORATUVAR SINAVI	Doç. Dr. Esra Uğur / Öğr. Gör. Hilal Yıldız Çelik / Öğr.Gör.Berrak Fulser / Arş. Gör. Seda Er / Arş. Gör. Denizhan Yıldızbaş/ Arş. Gör. Dilara Sert
16:50 - 17:30		

03.01.2023 SALI		
08:30 - 09:10	UZEM TUR 101	
09:20 - 10:00	BIL 101: Genel Tekrar ve Dosyalar ile çalışma	Öğr. Gör. Hülya Karbınar
10:10 - 10:50	BIL 101: Genel Tekrar ve Dosyalar ile çalışma	Öğr. Gör. Hülya Karbınar
11:00 - 11:40	BIL 101: Genel Tekrar ve Dosyalar ile çalışma	Öğr. Gör. Hülya Karbınar
11:50 - 12:30		
12:30 - 13:30	YEMEK ARASI	
13:30 - 14:10		
14:20 - 15:00		
15:10 - 15:50		
16:00 - 16:40	ACU SEÇMELİ DERS	
16:50 - 17:30	ACU SEÇMELİ DERS	

04.01.2023 ÇARŞAMBA		
08:30 - 09:10	UZEM ATA 101	
09:20 - 10:00	UZEM ATA 101	
10:10 - 10:50		
11:00 - 11:40		

11:50 - 12:30		
12:30 - 13:30	YEMEK ARASI	
13:30 - 14:10	ING101: REVISION: UNITS 1-6	Dr .Nafiye Çiğdem Aktekin Anıl Yücel, Melike Doğan, Ebru İzre, Gözde Avan, Yasin Demirel, Almasa Kovacevic
14:20 - 15:00	ING101: REVISION: UNITS 1-6	Dr .Nafiye Çiğdem Aktekin Anıl Yücel, Melike Doğan, Ebru İzre, Gözde Avan, Yasin Demirel, Almasa Kovacevic
15:10 - 15:50	ING101: REVISION: UNITS 1-6	Dr .Nafiye Çiğdem Aktekin Anıl Yücel, Melike Doğan, Ebru İzre, Gözde Avan, Yasin Demirel, Almasa Kovacevic
16:00 - 16:40	HEM 103: Dersin Değerlendirilmesi	Öğr. Gör. Hilal Yıldız Çelik
16:50 - 17:30	HEM 103: Dersin Değerlendirilmesi	Öğr. Gör. Hilal Yıldız Çelik

05.01.2023 PERŞEMBE		
08:30 - 09:10		
09:20 - 10:00	PSİ 101: Yeme Bozuklukları	Dr. Öğr. Üyesi Ayşenur Aktaş
10:10 - 10:50	PSİ 101: Yeme Bozuklukları	Dr. Öğr. Üyesi Ayşenur Aktaş
11:00 - 11:40		
11:50 - 12:30		
12:30 - 13:30	YEMEK ARASI	
13:30 - 14:10	ING101: REVISION: UNITS 1-6	Dr .Nafiye Çiğdem Aktekin Anıl Yücel, Melike Doğan, Ebru İzre, Gözde Avan, Yasin Demirel, Almasa Kovacevic
14:20 - 15:00	ING101: REVISION: UNITS 1-6	Dr .Nafiye Çiğdem Aktekin Anıl Yücel, Melike Doğan, Ebru İzre, Gözde Avan, Yasin Demirel, Almasa Kovacevic
15:10 - 15:50		
16:00 - 16:40	ACU SEÇMELİ DERS	
16:50 - 17:30	ACU SEÇMELİ DERS	

06.01.2023 CUMA		
08:30 - 09:10		
09:20 - 10:00		
10:10 - 10:50	HEM 105: Duodenum, jejunum, ileum, kalın bağırsaklar, rektum ve anal kanal, Karaciğer, safrakesesi, pancreas, dalak, sindirim sistemi damar ve sinirleri	Dr. Öğr. Üyesi Abdülveli İsmailoğlu

11:00 - 11:40	HEM 105: Duodenum, jejunum, ileum, kalın bağırsaklar, rektum ve anal kanal, Karaciğer, safrakesesi, pancreas, dalak, sindirim sistemi damar ve sinirleri	Dr. Öğr. Üyesi Abdülveli İsmailoğlu
11:50 - 12:30	HEM 105: Duodenum, jejunum, ileum, kalın bağırsaklar, rektum ve anal kanal, Karaciğer, safrakesesi, pancreas, dalak, sindirim sistemi damar ve sinirleri	Dr. Öğr. Üyesi Abdülveli İsmailoğlu
12:30 - 13:30	YEMEK ARASI	
13:30 - 14:10		
14:20 - 15:00		
15:10 - 15:50	HEM 107: Kardiyovasküler sistem-3: kan akımının yerel be humoral kontrolü, mikrodolaşım, lenfatik dolaşım	Öğr. Gör. Tülin Altınoluk
16:00 - 16:40	HEM 107: Kardiyovasküler sistem-3: kan akımının yerel be humoral kontrolü, mikrodolaşım, lenfatik dolaşım	Öğr. Gör. Tülin Altınoluk
16:50 - 17:30		

HEMŐİRELİK BÖLÜMÜ 2022-2023

3. YARIYIL
GÜZ DÖNEMİ
TAKVİMİ



II. SINIF GÜZ DÖNEMİ DERS PLANI VE İÇERİKLERİ

III.YARIYIL							
KODU	DERSİN ADI	Z/S	T	L	U	K	AKTS
HEM 245	İç Hastalıkları Hemşireliği	Z	3	4	8	9	12
HEM 239	Hemşirelikte Eğitim İlke ve Yöntemleri	Z	3	0	0	3	4
HEM 205	Hemşireliğe Özel Farmakoloji	Z	2	0	0	2	3
HEM 241	Patoloji	Z	2	0	0	2	2
ING 201	İngilizce III	Z	1	0	4	3	3
HEM 237	İnsan Davranışları ve İletişim	Z	2	2	0	3	3
ACU XXX	Seçmeli Ders II	S	2	0	0	2	1
	Toplam		15	6	12	24	28

T.C
ACIBADEM ÜNİVERSİTESİ
SAĞLIK BİLİMLERİ FAKÜLTESİ
HEMŞİRELİK BÖLÜMÜ
2. SINIF 3. DÖNEM HAFTALIK DERS ÇİZELGESİ
2022-2023 EĞİTİM ÖĞRETİM YILI

	PAZARTESİ	SALI	ÇARŞAMBA	PERŞEMBE	CUMA
8.30- 9.10					İç Hastalıkları Hemşireliği HEM 245 Prof.Dr.Vesile Ünver KLİNİK UYGULAMA YÜZ YÜZE
9.20-10.00	İç Hastalıkları Hemşireliği HEM 245 Prof.Dr.Vesile Ünver TEORİK YÜZ YÜZE A 205	İnsan Davranışları ve İletişim HEM 237 Öğr.Gör.Tülay Demiray TEORİK YÜZ YÜZE A 205	İç Hastalıkları Hemşireliği HEM 245 Prof.Dr.Vesile Ünver LABORATUVAR YÜZ YÜZE A 206	Patoloji Dr. Öğr. Üyesi Süheyla Ekemen HEM 241 ÇEVİRİMİÇİ	İç Hastalıkları Hemşireliği HEM 245 Prof.Dr.Vesile Ünver KLİNİK UYGULAMA YÜZ YÜZE
10.10-10.50	İç Hastalıkları Hemşireliği HEM 245 Prof.Dr.Vesile Ünver TEORİK YÜZ YÜZE A 205	İnsan Davranışları ve İletişim HEM 237 Öğr.Gör.Tülay Demiray TEORİK YÜZ YÜZE A 205	İç Hastalıkları Hemşireliği HEM 245 Prof.Dr.Vesile Ünver LABORATUVAR YÜZ YÜZE A 206	Patoloji Dr. Öğr. Üyesi Süheyla Ekemen HEM 241 ÇEVİRİMİÇİ	İç Hastalıkları Hemşireliği HEM 245 Prof.Dr.Vesile Ünver KLİNİK UYGULAMA YÜZ YÜZE
11.00 -11.40	İç Hastalıkları Hemşireliği HEM 245 Prof.Dr.Vesile Ünver TEORİK YÜZ YÜZE A 205		İç Hastalıkları Hemşireliği HEM 245 Prof.Dr.Vesile Ünver LABORATUVAR YÜZ YÜZE A 206	Hemşireliğe Özel Farmakoloji HEM 205 Dr.Öğr.Üyesi Melis Yavuz Dr. Öğr. Üyesi Dilara Bayram ÇEVİRİMİÇİ	İç Hastalıkları Hemşireliği HEM 245 Prof.Dr.Vesile Ünver KLİNİK UYGULAMA YÜZ YÜZE
11.50 -12.30			İç Hastalıkları Hemşireliği HEM 245 Prof.Dr.Vesile Ünver LABORATUVAR YÜZ YÜZE A 206	Hemşireliğe Özel Farmakoloji HEM 205 Dr.Öğr.Üyesi Melis Yavuz Dr. Öğr. Üyesi Dilara Bayram ÇEVİRİMİÇİ	İç Hastalıkları Hemşireliği HEM 245 Prof.Dr.Vesile Ünver KLİNİK UYGULAMA YÜZ YÜZE
YEMEK ARASI					
13.30 -14.10	Hemşirelikte Eğitim İlke ve Yöntemleri HEM 239 Öğr.Gör.Şehriban Serbest YÜZ YÜZE A 205	İngilizce III ING 201 Dr.Nafiye Çiğdem Aktekin YÜZ YÜZE			İç Hastalıkları Hemşireliği HEM 245 Prof.Dr.Vesile Ünver KLİNİK UYGULAMA YÜZ YÜZE
14.20 -15.00	Hemşirelikte Eğitim İlke ve Yöntemleri HEM 239 Öğr.Gör.Şehriban Serbest YÜZ YÜZE A 205	İngilizce III ING 201 Dr.Nafiye Çiğdem Aktekin YÜZ YÜZE	İnsan Davranışları ve İletişim HEM 237 Öğr.Gör.Tülay Demiray UYGULAMA YÜZ YÜZE A 204		İç Hastalıkları Hemşireliği HEM 245 Prof.Dr.Vesile Ünver KLİNİK UYGULAMA YÜZ YÜZE
15.10 -15.50	Hemşirelikte Eğitim İlke ve Yöntemleri HEM 239 Öğr.Gör.Şehriban Serbest YÜZ YÜZE A 205	İngilizce III ING 201 Dr.Nafiye Çiğdem Aktekin YÜZ YÜZE	İnsan Davranışları ve İletişim HEM 237 Öğr.Gör.Tülay Demiray UYGULAMA YÜZ YÜZE A 204	İngilizce III ING 201 Dr.Nafiye Çiğdem Aktekin ÇEVİRİM İÇİ	İç Hastalıkları Hemşireliği HEM 245 Prof.Dr.Vesile Ünver KLİNİK UYGULAMA YÜZ YÜZE
16.00 -16.40	SEÇMELİ DERS	SEÇMELİ DERS	SEÇMELİ DERS	İngilizce III ING 201 Dr.Nafiye Çiğdem Aktekin ÇEVİRİM İÇİ	
16.50-17.30	SEÇMELİ DERS	SEÇMELİ DERS	SEÇMELİ DERS		

03.10.2022 PAZARTESİ		
08:30 -09:10	Serbest Çalışma	
09:20 -10:00	Derse Giriş Hemşirelikte Temel Kavramlar -Stres -Ağrı -Yaşlılık	Prof. Dr. Vesile Ünver, Arş. Gör. Tuğba Yorulmaz
10:10 -10:50	Derse Giriş Hemşirelikte Temel Kavramlar -Stres -Ağrı -Yaşlılık	Prof. Dr. Vesile Ünver, Arş. Gör. Tuğba Yorulmaz
11:00 -11:40	Derse Giriş Hemşirelikte Temel Kavramlar -Stres -Ağrı -Yaşlılık	Prof. Dr. Vesile Ünver, Arş. Gör. Tuğba Yorulmaz
11:50 -12:30	Serbest Çalışma	
12:30 -13:30	YEMEK ARASI	
13:30 -14:10	Derse Giriş Dersin hedeflerinin ve beklentilerinin açıklanması Eğitim İle İlgili Temel Kavramlar -Öğrenme-öğretme süreci -Yaşam boyu öğrenme	Öğr. Gör. Şehriban Serbest
14:20 -15:00	Derse Giriş Dersin hedeflerinin ve beklentilerinin açıklanması Eğitim İle İlgili Temel Kavramlar -Öğrenme-öğretme süreci -Yaşam boyu öğrenme	Öğr. Gör. Şehriban Serbest
15:10 -15:50	Derse Giriş Dersin hedeflerinin ve beklentilerinin açıklanması Eğitim İle İlgili Temel Kavramlar -Öğrenme-öğretme süreci -Yaşam boyu öğrenme	Öğr. Gör. Şehriban Serbest
16:00 -16:40	Serbest Çalışma/Seçmeli Ders	
16:50 -17:30	Serbest Çalışma/Seçmeli Ders	

04.10.2022 SALI		
08:30 -09:10	Serbest Çalışma	
09:20 -10:00	Ders Tanıtımı *(Teorik Ders Tanıtımı ve Laboratuvar Kitapçığının Tanıtılması) Beyin ve Davranış *Sinir sistemi *Kortex ve bölümleri *Beyin lobları ve fonksiyonları-l	Öğr. Gör. Tülay Demiray, Arş. Gör. Seda Er
10:10 -10:50	Ders Tanıtımı *(Teorik Ders Tanıtımı ve Laboratuvar Kitapçığının Tanıtılması) Beyin ve Davranış *Sinir sistemi *Kortex ve bölümleri	Öğr. Gör. Tülay Demiray, Arş. Gör. Seda Er

	*Beyin lobları ve fonksiyonları-I	
11:00 -11:40	Serbest Çalışma	
11:50 -12:30	Serbest Çalışma	
12:30 -13:30	YEMEK ARASI	
13:30 -14:10	(1st Day) ORIENTATION	Öğr. Gör. Dr. Nafiye Çiğdem AKTEKİN
14:20 -15:00	(1st Day) ORIENTATION	Öğr. Gör. Dr. Nafiye Çiğdem AKTEKİN
15:10 -15:50	(1st Day) ORIENTATION	Öğr. Gör. Dr. Nafiye Çiğdem AKTEKİN
16:00 -16:40	Serbest Çalışma/Seçmeli Ders	
16:50 -17:30	Serbest Çalışma/Seçmeli Ders	

05.10.2022 ÇARŞAMBA		
08:30 -09:10	Serbest Çalışma	
09:20 -10:00	Laboratuvar süreçleri tanıtımı Temel Yaşam Desteği Kavram Haritası	Prof. Dr. Vesile Ünver, Arş. Gör. Tuğba Yorulmaz, Öğr. Gör. Zehra Belhan, Dr. Öğr. Üyesi Nermin Ocaktan, Öğr. Gör. Berrak Fulser, Uzm. Hem. Canan Yüksel Acar
10:10 -10:50	Laboratuvar süreçleri tanıtımı Temel Yaşam Desteği Kavram Haritası	Prof. Dr. Vesile Ünver, Arş. Gör. Tuğba Yorulmaz, Öğr. Gör. Zehra Belhan, Dr. Öğr. Üyesi Nermin Ocaktan, Öğr. Gör. Berrak Fulser, Uzm. Hem. Canan Yüksel Acar
11:00 -11:40	Laboratuvar süreçleri tanıtımı Temel Yaşam Desteği Kavram Haritası	Prof. Dr. Vesile Ünver, Arş. Gör. Tuğba Yorulmaz, Öğr. Gör. Zehra Belhan, Dr. Öğr. Üyesi Nermin Ocaktan, Öğr. Gör. Berrak Fulser, Uzm. Hem. Canan Yüksel Acar
11:50 -12:30	Laboratuvar süreçleri tanıtımı Temel Yaşam Desteği Kavram Haritası	Prof. Dr. Vesile Ünver, Arş. Gör. Tuğba Yorulmaz, Öğr. Gör. Zehra Belhan, Dr. Öğr. Üyesi Nermin Ocaktan, Öğr. Gör. Berrak Fulser, Uzm. Hem. Canan Yüksel Acar
12:30 -13:30	YEMEK ARASI	
13:30 -14:10	Serbest Çalışma	
14:20 -15:00	Birbirimizi tanımak: Kültürel farklılıklar ve aynılıklar	Öğr. Gör. Tülay Demiray
15:10 -15:50	Birbirimizi tanımak: Kültürel farklılıklar ve aynılıklar	Öğr. Gör. Tülay Demiray
16:00 -16:40	Serbest Çalışma/Seçmeli Ders	
16:50 -17:30	Serbest Çalışma/Seçmeli Ders	

06.10.2022 PERŞEMBE		
08:30 -09:10	Serbest Çalışma	
09:20 -10:00	Patolojiye giriş (Patoloji tanımı, tarihçesi, inceleme yöntemleri)	Dr. Öğr. Üyesi Süheyla Ekemen
10:10 -10:50	Patolojiye giriş (Patoloji tanımı, tarihçesi, inceleme yöntemleri)	Dr. Öğr. Üyesi Süheyla Ekemen
11:00 -11:40	Farmakolojiye Giriş, Temel Kavramlar, İlaç Şekilleri	Dr. Öğr. Üyesi Melis Yavuz, Dr. Öğr. Üyesi Dilara Bayram

11:50 -12:30	Farmakolojiye Giriş, Temel Kavramlar, İlaç Şekilleri	Dr. Öğr. Üyesi Melis Yavuz, Dr. Öğr. Üyesi Dilara Bayram
12:30 -13:30	YEMEK ARASI	
13:30 -14:10	Serbest Çalışma	
14:20 -15:00	Serbest Çalışma	
15:10 -15:50	UNIT 1 1A (Part 1,2 and 4)	Öğr. Gör. Dr. Nafiye Çiğdem AKTEKİN
16:00 -16:40	UNIT 1 1A (Part 1,2 and 4)	Öğr. Gör. Dr. Nafiye Çiğdem AKTEKİN
16:50 -17:30	Serbest Çalışma	

07.10.2022 CUMA		
08:30 -09:10	Temel Yaşam Desteği	Prof. Dr. Vesile Ünver, Arş. Gör. Tuğba Yorulmaz, Öğr. Gör. Zehra Belhan, Dr. Öğr. Üyesi Nermin Ocaktan, Öğr. Gör. Berrak Fulser, Uzm. Hem. Canan Yüksel Acar
09:20 -10:00	Temel Yaşam Desteği	Prof. Dr. Vesile Ünver, Arş. Gör. Tuğba Yorulmaz, Öğr. Gör. Zehra Belhan, Dr. Öğr. Üyesi Nermin Ocaktan, Öğr. Gör. Berrak Fulser, Uzm. Hem. Canan Yüksel Acar
10:10 -10:50	Temel Yaşam Desteği	Prof. Dr. Vesile Ünver, Arş. Gör. Tuğba Yorulmaz, Öğr. Gör. Zehra Belhan, Dr. Öğr. Üyesi Nermin Ocaktan, Öğr. Gör. Berrak Fulser, Uzm. Hem. Canan Yüksel Acar
11:00 -11:40	Temel Yaşam Desteği	Prof. Dr. Vesile Ünver, Arş. Gör. Tuğba Yorulmaz, Öğr. Gör. Zehra Belhan, Dr. Öğr. Üyesi Nermin Ocaktan, Öğr. Gör. Berrak Fulser, Uzm. Hem. Canan Yüksel Acar
11:50 -12:30	Temel Yaşam Desteği	Prof. Dr. Vesile Ünver, Arş. Gör. Tuğba Yorulmaz, Öğr. Gör. Zehra Belhan, Dr. Öğr. Üyesi Nermin Ocaktan, Öğr. Gör. Berrak Fulser, Uzm. Hem. Canan Yüksel Acar
12:30 -13:30	YEMEK ARASI	
13:30 -14:10	Temel Yaşam Desteği	Prof. Dr. Vesile Ünver, Arş. Gör. Tuğba Yorulmaz, Öğr. Gör. Zehra Belhan, Dr. Öğr. Üyesi Nermin Ocaktan, Öğr. Gör. Berrak Fulser, Uzm. Hem. Canan Yüksel Acar
14:20 -15:00	Temel Yaşam Desteği	Prof. Dr. Vesile Ünver, Arş. Gör. Tuğba Yorulmaz, Öğr. Gör. Zehra Belhan, Dr. Öğr. Üyesi Nermin Ocaktan, Öğr. Gör. Berrak Fulser, Uzm. Hem. Canan Yüksel Acar
15:10 -15:50	Temel Yaşam Desteği	Prof. Dr. Vesile Ünver, Arş. Gör. Tuğba Yorulmaz, Öğr. Gör.

		Zehra Belhan, Dr. Öğr. Üyesi Nermin Ocaktan, Öğr. Gör. Berrak Fulser, Uzm. Hem. Canan Yüksel Acar
16:00 -16:40	Serbest Çalışma	
16:50 -17:30	Serbest Çalışma	

10.10.2022 PAZARTESİ		
08:30 -09:10	Serbest Çalışma	
09:20 -10:00	Homeostasis ve Etkileyen Faktörler -Sıvı-elektrolit Dengesizlikleri ve Hemşirelik Bakımı -Asit Baz Dengesizlikleri ve Hemşirelik Bakımı	Prof. Dr. Vesile Ünver, Arş. Gör. Tuğba Yorulmaz
10:10 -10:50	Homeostasis ve Etkileyen Faktörler -Sıvı-elektrolit Dengesizlikleri ve Hemşirelik Bakımı -Asit Baz Dengesizlikleri ve Hemşirelik Bakımı	Prof. Dr. Vesile Ünver, Arş. Gör. Tuğba Yorulmaz
11:00 -11:40	Homeostasis ve Etkileyen Faktörler -Sıvı-elektrolit Dengesizlikleri ve Hemşirelik Bakımı -Asit Baz Dengesizlikleri ve Hemşirelik Bakımı	Prof. Dr. Vesile Ünver, Arş. Gör. Tuğba Yorulmaz
11:50 -12:30	Serbest Çalışma	
12:30 -13:30	YEMEK ARASI	
13:30 -14:10	Öğrenme Kuramları Hemşirelik Eğitim Felsefesi	Öğr. Gör. Şehriban Serbest
14:20 -15:00	Öğrenme Kuramları Hemşirelik Eğitim Felsefesi	Öğr. Gör. Şehriban Serbest
15:10 -15:50	Öğrenme Kuramları Hemşirelik Eğitim Felsefesi	Öğr. Gör. Şehriban Serbest
16:00 -16:40	Serbest Çalışma/Seçmeli Ders	
16:50 -17:30	Serbest Çalışma/Seçmeli Ders	

11.10.2022 SALI		
08:30 -09:10	Serbest Çalışma	
09:20 -10:00	Beyin ve Davranış *Nörotransmitterler *Davranış üzerinde etkili hormonlar-II	Arş. Gör. Seda Er
10:10 -10:50	Beyin ve Davranış *Nörotransmitterler *Davranış üzerinde etkili hormonlar-II	Arş. Gör. Seda Er
11:00 -11:40	Serbest Çalışma	
11:50 -12:30	Serbest Çalışma	
12:30 -13:30	YEMEK ARASI	
13:30 -14:10	1B (Part 1 and 2 p150, p 126) & (Part 5 optional) 1C (Part3, 5 ,6 ,p 126& p151) (Part 4 optional)	Öğr. Gör. Dr. Nafiye Çiğdem AKTEKİN
14:20 -15:00	1B (Part 1 and 2 p150, p 126) & (Part 5 optional) 1C (Part3, 5 ,6 ,p 126& p151) (Part 4 optional)	Öğr. Gör. Dr. Nafiye Çiğdem AKTEKİN
15:10 -15:50	1B (Part 1 and 2 p150, p 126) & (Part 5 optional) 1C (Part3, 5 ,6 ,p 126& p151) (Part 4 optional)	Öğr. Gör. Dr. Nafiye Çiğdem AKTEKİN
16:00 -16:40	Serbest Çalışma/Seçmeli Ders	
16:50 -17:30	Serbest Çalışma/Seçmeli Ders	

12.10.2022 ÇARŞAMBA		
08:30 -09:10	Serbest Çalışma	

09:20 -10:00	Trakeostomi Bakımı ve Aspirasyonu Çevrimiçi ödev Asit Baz Dengesizlikleri	Prof. Dr. Vesile Ünver, Arş. Gör. Tuğba Yorulmaz, Öğr. Gör. Zehra Belhan, Dr. Öğr. Üyesi Nermin Ocaktan, Öğr. Gör. Berrak Fulser, Uzm. Hem. Canan Yüksel Acar
10:10 -10:50	Trakeostomi Bakımı ve Aspirasyonu Çevrimiçi ödev Asit Baz Dengesizlikleri	Prof. Dr. Vesile Ünver, Arş. Gör. Tuğba Yorulmaz, Öğr. Gör. Zehra Belhan, Dr. Öğr. Üyesi Nermin Ocaktan, Öğr. Gör. Berrak Fulser, Uzm. Hem. Canan Yüksel Acar
11:00 -11:40	Trakeostomi Bakımı ve Aspirasyonu Çevrimiçi ödev Asit Baz Dengesizlikleri	Prof. Dr. Vesile Ünver, Arş. Gör. Tuğba Yorulmaz, Öğr. Gör. Zehra Belhan, Dr. Öğr. Üyesi Nermin Ocaktan, Öğr. Gör. Berrak Fulser, Uzm. Hem. Canan Yüksel Acar
11:50 -12:30	Trakeostomi Bakımı ve Aspirasyonu Çevrimiçi ödev Asit Baz Dengesizlikleri	Prof. Dr. Vesile Ünver, Arş. Gör. Tuğba Yorulmaz, Öğr. Gör. Zehra Belhan, Dr. Öğr. Üyesi Nermin Ocaktan, Öğr. Gör. Berrak Fulser, Uzm. Hem. Canan Yüksel Acar
12:30 -13:30	YEMEK ARASI	
13:30 -14:10	Serbest Çalışma	
14:20 -15:00	SİZİNLE Başlamak: *İletişimi Öğrenmek İçin *Kendinizi Anlamak *Kendini ve karşımızdakini tanıma, tanımlama.	Öğr. Gör. Tülay Demiray
15:10 -15:50	SİZİNLE Başlamak: *İletişimi Öğrenmek İçin *Kendinizi Anlamak *Kendini ve karşımızdakini tanıma, tanımlama.	Öğr. Gör. Tülay Demiray
16:00 -16:40	Serbest Çalışma/Seçmeli Ders	
16:50 -17:30	Serbest Çalışma/Seçmeli Ders	

13.10.2022 PERŞEMBE		
08:30 -09:10	Serbest Çalışma	
09:20 -10:00	Hücre hasarı ve adaptasyon/ İnflamasyon Mekanizması , tipleri ve morfolojik şekiller	Dr. Öğr. Üyesi Süheyla Ekemen
10:10 -10:50	Hücre hasarı ve adaptasyon/ İnflamasyon Mekanizması , tipleri ve morfolojik şekiller	Dr. Öğr. Üyesi Süheyla Ekemen
11:00 -11:40	Farmakokinetik, Farmakodinamik	Dr. Öğr. Üyesi Melis Yavuz, Dr. Öğr. Üyesi Dilara Bayram
11:50 -12:30	Farmakokinetik, Farmakodinamik	Dr. Öğr. Üyesi Melis Yavuz, Dr. Öğr. Üyesi Dilara Bayram
12:30 -13:30	YEMEK ARASI	
13:30 -14:10	Serbest Çalışma	
14:20 -15:00	Serbest Çalışma	
15:10 -15:50	1B (Part 1 and 2 p150, p 126) & (Part 5 optional) 1C (Part3, 5 ,6 ,p 126& p151) (Part 4 optional)	Öğr. Gör. Dr. Nafiye Çiğdem AKTEKİN
16:00 -16:40	1B (Part 1 and 2 p150, p 126) & (Part 5 optional) 1C (Part3, 5 ,6 ,p 126& p151) (Part 4 optional)	Öğr. Gör. Dr. Nafiye Çiğdem AKTEKİN
16:50 -17:30	Serbest Çalışma	

14.10.2022 CUMA		
08:30 -09:10	Klinik Oryantasyon Programı	Prof. Dr. Vesile Ünver, Arş. Gör. Tuğba Yorulmaz, Öğr. Gör.

		Zehra Belhan, Dr. Öğr. Üyesi Nermin Ocaktan, Öğr. Gör. Berrak Fulser, Uzm. Hem. Canan Yüksel Acar
09:20 -10:00	Klinik Oryantasyon Programı	Prof. Dr. Vesile Ünver, Arş. Gör. Tuğba Yorulmaz, Öğr. Gör. Zehra Belhan, Dr. Öğr. Üyesi Nermin Ocaktan, Öğr. Gör. Berrak Fulser, Uzm. Hem. Canan Yüksel Acar
10:10 -10:50	Klinik Oryantasyon Programı	Prof. Dr. Vesile Ünver, Arş. Gör. Tuğba Yorulmaz, Öğr. Gör. Zehra Belhan, Dr. Öğr. Üyesi Nermin Ocaktan, Öğr. Gör. Berrak Fulser, Uzm. Hem. Canan Yüksel Acar
11:00 -11:40	Klinik Oryantasyon Programı	Prof. Dr. Vesile Ünver, Arş. Gör. Tuğba Yorulmaz, Öğr. Gör. Zehra Belhan, Dr. Öğr. Üyesi Nermin Ocaktan, Öğr. Gör. Berrak Fulser, Uzm. Hem. Canan Yüksel Acar
11:50 -12:30	Klinik Oryantasyon Programı	Prof. Dr. Vesile Ünver, Arş. Gör. Tuğba Yorulmaz, Öğr. Gör. Zehra Belhan, Dr. Öğr. Üyesi Nermin Ocaktan, Öğr. Gör. Berrak Fulser, Uzm. Hem. Canan Yüksel Acar
12:30 -13:30	YEMEK ARASI	
13:30 -14:10	Klinik Oryantasyon Programı	Prof. Dr. Vesile Ünver, Arş. Gör. Tuğba Yorulmaz, Öğr. Gör. Zehra Belhan, Dr. Öğr. Üyesi Nermin Ocaktan, Öğr. Gör. Berrak Fulser, Uzm. Hem. Canan Yüksel Acar
14:20 -15:00	Klinik Oryantasyon Programı	Prof. Dr. Vesile Ünver, Arş. Gör. Tuğba Yorulmaz, Öğr. Gör. Zehra Belhan, Dr. Öğr. Üyesi Nermin Ocaktan, Öğr. Gör. Berrak Fulser, Uzm. Hem. Canan Yüksel Acar
15:10 -15:50	Klinik Oryantasyon Programı	Prof. Dr. Vesile Ünver, Arş. Gör. Tuğba Yorulmaz, Öğr. Gör. Zehra Belhan, Dr. Öğr. Üyesi Nermin Ocaktan, Öğr. Gör. Berrak Fulser, Uzm. Hem. Canan Yüksel Acar
16:00 -16:40	Serbest Çalışma	
16:50 -17:30	Serbest Çalışma	

17.10.2022 PAZARTESİ		
08:30 -09:10	Serbest Çalışma	
09:20 -10:00	Kan Hastalıkları ve Hemşirelik Bakımı	Prof. Dr. Vesile Ünver, Arş. Gör. Tuğba Yorulmaz
10:10 -10:50	Kan Hastalıkları ve Hemşirelik Bakımı	Prof. Dr. Vesile Ünver, Arş. Gör. Tuğba Yorulmaz

11:00 -11:40	Kan Hastalıkları ve Hemşirelik Bakımı	Prof. Dr. Vesile Ünver, Arş. Gör. Tuğba Yorulmaz
11:50 -12:30	Serbest Çalışma	
12:30 -13:30	YEMEK ARASI	
13:30 -14:10	Hemşirenin Eğitimci Rolü Yetişkin Eğitimi	Öğr. Gör. Şehriban Serbest
14:20 -15:00	Hemşirenin Eğitimci Rolü Yetişkin Eğitimi	Öğr. Gör. Şehriban Serbest
15:10 -15:50	Hemşirenin Eğitimci Rolü Yetişkin Eğitimi	Öğr. Gör. Şehriban Serbest
16:00 -16:40	Serbest Çalışma/Seçmeli Ders	
16:50 -17:30	Serbest Çalışma/Seçmeli Ders	

18.10.2022 SALI		
08:30 -09:10	Serbest Çalışma	
09:20 -10:00	Kişilik Kavramı ve Ego Savunma Mekanizmaları *Kişilik gelişim kuramları *Yapısal kişilik kuramı	Öğr. Gör. Tülay Demiray
10:10 -10:50	Kişilik Kavramı ve Ego Savunma Mekanizmaları *Kişilik gelişim kuramları *Yapısal kişilik kuramı	Öğr. Gör. Tülay Demiray
11:00 -11:40	Serbest Çalışma	
11:50 -12:30	Serbest Çalışma	
12:30 -13:30	YEMEK ARASI	
13:30 -14:10	Practical English UNIT 2 2A (Part1,2 4 and 5 & P 128, p 152) 2B (Part 2,3 and 5 & p 153, p 128)	Öğr. Gör. Dr. Nafiye Çiğdem AKTEKİN
14:20 -15:00	Practical English UNIT 2 2A (Part1,2 4 and 5 & P 128, p 152) 2B (Part 2,3 and 5 & p 153, p 128)	Öğr. Gör. Dr. Nafiye Çiğdem AKTEKİN
15:10 -15:50	Practical English UNIT 2 2A (Part1,2 4 and 5 & P 128, p 152) 2B (Part 2,3 and 5 & p 153, p 128)	Öğr. Gör. Dr. Nafiye Çiğdem AKTEKİN
16:00 -16:40	Serbest Çalışma/Seçmeli Ders	
16:50 -17:30	Serbest Çalışma/Seçmeli Ders	

19.10.2022 ÇARŞAMBA		
08:30 -09:10	Serbest Çalışma	
09:20 -10:00	(1.GRUP) Lab: Kan transfüzyonu (2. GRUP) Çevrimiçi ödev	Prof. Dr. Vesile Ünver, Arş. Gör. Tuğba Yorulmaz, Öğr. Gör. Zehra Belhan, Dr. Öğr. Üyesi Nermin Ocaktan, Öğr. Gör. Berrak Fulser, Uzm. Hem. Canan Yüksel Acar
10:10 -10:50	(1.GRUP) Lab: Kan transfüzyonu (2. GRUP) Çevrimiçi ödev	Prof. Dr. Vesile Ünver, Arş. Gör. Tuğba Yorulmaz, Öğr. Gör. Zehra Belhan, Dr. Öğr. Üyesi Nermin Ocaktan, Öğr. Gör. Berrak Fulser, Uzm. Hem. Canan Yüksel Acar
11:00 -11:40	(1.GRUP) Lab: Kan transfüzyonu (2. GRUP) Çevrimiçi ödev	Prof. Dr. Vesile Ünver, Arş. Gör. Tuğba Yorulmaz, Öğr. Gör. Zehra Belhan, Dr. Öğr. Üyesi Nermin Ocaktan, Öğr. Gör.

		Berrak Fulser, Uzm. Hem. Canan Yüksel Acar
11:50 -12:30	(1.GRUP) Lab: Kan transfüzyonu (2. GRUP) Çevrimiçi ödev	Prof. Dr. Vesile Ünver, Arş. Gör. Tuğba Yorulmaz, Öğr. Gör. Zehra Belhan, Dr. Öğr. Üyesi Nermin Ocaktan, Öğr. Gör. Berrak Fulser, Uzm. Hem. Canan Yüksel Acar
12:30 -13:30	YEMEK ARASI	
13:30 -14:10	Serbest Çalışma	
14:20 -15:00	Kendini Tanıma ve Başkalarını Anlama Prof. Dr. Mehmet Zihni Sungur ve Prof. Dr. Doğan Cüceloğlu videosu izlenecek.	Öğr. Gör. Tülay Demiray
15:10 -15:50	Kendini Tanıma ve Başkalarını Anlama Prof. Dr. Mehmet Zihni Sungur ve Prof. Dr. Doğan Cüceloğlu videosu izlenecek.	Öğr. Gör. Tülay Demiray
16:00 -16:40	Serbest Çalışma/Seçmeli Ders	
16:50 -17:30	Serbest Çalışma/Seçmeli Ders	

20.10.2022 PERŞEMBE		
08:30 -09:10	Serbest Çalışma	
09:20 -10:00	Yara onarımı ve regenerasyon	Dr. Öğr. Üyesi Süheyla Ekemen
10:10 -10:50	Yara onarımı ve regenerasyon	Dr. Öğr. Üyesi Süheyla Ekemen
11:00 -11:40	İlaç Uygulama Yolları, Reçete Okuma	Dr. Öğr. Üyesi Melis Yavuz, Dr. Öğr. Üyesi Dilara Bayram
11:50 -12:30	İlaç Uygulama Yolları, Reçete Okuma	Dr. Öğr. Üyesi Melis Yavuz, Dr. Öğr. Üyesi Dilara Bayram
12:30 -13:30	YEMEK ARASI	
13:30 -14:10	Serbest Çalışma	
14:20 -15:00	Serbest Çalışma	
15:10 -15:50	Practical English UNIT 2 2A (Part1,2 4 and 5 & P 128, p 152) 2B (Part 2,3 and 5 & p 153, p 128)	Öğr. Gör. Dr. Nafiye Çiğdem AKTEKİN
16:00 -16:40	Practical English UNIT 2 2A (Part1,2 4 and 5 & P 128, p 152) 2B (Part 2,3 and 5 & p 153, p 128)	Öğr. Gör. Dr. Nafiye Çiğdem AKTEKİN
16:50 -17:30	Serbest Çalışma	

21.10.2022 CUMA		
08:30 -09:10	Klinik Uygulama (1. Gün) Klinik Oryantasyon	Prof. Dr. Vesile Ünver, Arş. Gör. Tuğba Yorulmaz, Öğr. Gör. Zehra Belhan, Dr. Öğr. Üyesi Nermin Ocaktan, Öğr. Gör. Berrak Fulser, Uzm. Hem. Canan Yüksel Acar
09:20 -10:00	Klinik Uygulama (1. Gün) Klinik Oryantasyon	Prof. Dr. Vesile Ünver, Arş. Gör. Tuğba Yorulmaz, Öğr. Gör. Zehra Belhan, Dr. Öğr. Üyesi Nermin Ocaktan, Öğr. Gör. Berrak Fulser, Uzm. Hem. Canan Yüksel Acar
10:10 -10:50	Klinik Uygulama (1. Gün) Klinik Oryantasyon	Prof. Dr. Vesile Ünver, Arş. Gör. Tuğba Yorulmaz, Öğr. Gör. Zehra Belhan, Dr. Öğr. Üyesi Nermin Ocaktan, Öğr. Gör.

		Berrak Fulser, Uzm. Hem. Canan Yüksel Acar
11:00 -11:40	Klinik Uygulama (1. Gün) Klinik Oryantasyon	Prof. Dr. Vesile Ünver, Arş. Gör. Tuğba Yorulmaz, Öğr. Gör. Zehra Belhan, Dr. Öğr. Üyesi Nermin Ocaktan, Öğr. Gör. Berrak Fulser, Uzm. Hem. Canan Yüksel Acar
11:50 -12:30	Klinik Uygulama (1. Gün) Klinik Oryantasyon	Prof. Dr. Vesile Ünver, Arş. Gör. Tuğba Yorulmaz, Öğr. Gör. Zehra Belhan, Dr. Öğr. Üyesi Nermin Ocaktan, Öğr. Gör. Berrak Fulser, Uzm. Hem. Canan Yüksel Acar
12:30 -13:30	YEMEK ARASI	
13:30 -14:10	Klinik Uygulama (1. Gün) Klinik Oryantasyon	Prof. Dr. Vesile Ünver, Arş. Gör. Tuğba Yorulmaz, Öğr. Gör. Zehra Belhan, Dr. Öğr. Üyesi Nermin Ocaktan, Öğr. Gör. Berrak Fulser, Uzm. Hem. Canan Yüksel Acar
14:20 -15:00	Klinik Uygulama (1. Gün) Klinik Oryantasyon	Prof. Dr. Vesile Ünver, Arş. Gör. Tuğba Yorulmaz, Öğr. Gör. Zehra Belhan, Dr. Öğr. Üyesi Nermin Ocaktan, Öğr. Gör. Berrak Fulser, Uzm. Hem. Canan Yüksel Acar
15:10 -15:50	Klinik Uygulama (1. Gün) Klinik Oryantasyon	Prof. Dr. Vesile Ünver, Arş. Gör. Tuğba Yorulmaz, Öğr. Gör. Zehra Belhan, Dr. Öğr. Üyesi Nermin Ocaktan, Öğr. Gör. Berrak Fulser, Uzm. Hem. Canan Yüksel Acar
16:00 -16:40	Serbest Çalışma	
16:50 -17:30	Serbest Çalışma	

24.10.2022 PAZARTESİ		
08:30 -09:10	Serbest Çalışma	
09:20 -10:00	Kalp ve Dolaşım Sistemi Hastalıkları ve Hemşirelik Bakımı- 1	Prof. Dr. Vesile Ünver, Arş. Gör. Tuğba Yorulmaz
10:10 -10:50	Kalp ve Dolaşım Sistemi Hastalıkları ve Hemşirelik Bakımı- 1	Prof. Dr. Vesile Ünver, Arş. Gör. Tuğba Yorulmaz
11:00 -11:40	Kalp ve Dolaşım Sistemi Hastalıkları ve Hemşirelik Bakımı- 1	Prof. Dr. Vesile Ünver, Arş. Gör. Tuğba Yorulmaz
11:50 -12:30	Serbest Çalışma	
12:30 -13:30	YEMEK ARASI	
13:30 -14:10	Eğitim Programı Geliştirme -Öğretim Hedefleri (Amaç ve Hedef Yazma, İçerik Oluşturma) Eğitim İhtiyaç Analizi	Öğr. Gör. Şehriban Serbest
14:20 -15:00	Eğitim Programı Geliştirme -Öğretim Hedefleri (Amaç ve Hedef Yazma, İçerik Oluşturma) Eğitim İhtiyaç Analizi	Öğr. Gör. Şehriban Serbest

15:10 -15:50	Eđitim Programı Geliřtirme -Öđretim Hedefleri (Amaç ve Hedef Yazma, İçerik Oluřturma) Eđitim İhtiyaç Analizi	Öđr. Gör. řehriban Serbest
16:00 -16:40	Serbest Çalıřma/Seçmeli Ders	
16:50 -17:30	Serbest Çalıřma/Seçmeli Ders	

25.10.2022 SALI		
08:30 -09:10	Serbest Çalıřma	
09:20 -10:00	Erik H. Erikson ve Psikosoyal gelişim Evreleri	Öđr. Gör. Tülay Demiray
10:10 -10:50	Erik H. Erikson ve Psikosoyal gelişim Evreleri	Öđr. Gör. Tülay Demiray
11:00 -11:40	Serbest Çalıřma	
11:50 -12:30	Serbest Çalıřma	
12:30 -13:30	YEMEK ARASI	
13:30 -14:10	2C (Part1,3 and 4 & p 128)	Öđr. Gör. Dr. Nafiye Çiđdem AKTEKİN
14:20 -15:00	2C (Part1,3 and 4 & p 128)	Öđr. Gör. Dr. Nafiye Çiđdem AKTEKİN
15:10 -15:50	2C (Part1,3 and 4 & p 128)	Öđr. Gör. Dr. Nafiye Çiđdem AKTEKİN
16:00 -16:40	Serbest Çalıřma/Seçmeli Ders	
16:50 -17:30	Serbest Çalıřma/Seçmeli Ders	

26.10.2022 ÇARřAMBA		
08:30 -09:10	Serbest Çalıřma	
09:20 -10:00	(2.GRUP) Lab: Kan transfüzyonu (1. GRUP) Çevrimiçi ödev	Prof. Dr. Vesile Ünver, Arř. Gör. Tuđba Yorulmaz, Öđr. Gör. Zehra Belhan, Dr. Öđr. Üyesi Nermin Ocaktan, Öđr. Gör. Berrak Fulser, Uzm. Hem. Canan Yüksel Acar
10:10 -10:50	(2.GRUP) Lab: Kan transfüzyonu (1. GRUP) Çevrimiçi ödev	Prof. Dr. Vesile Ünver, Arř. Gör. Tuđba Yorulmaz, Öđr. Gör. Zehra Belhan, Dr. Öđr. Üyesi Nermin Ocaktan, Öđr. Gör. Berrak Fulser, Uzm. Hem. Canan Yüksel Acar
11:00 -11:40	(2.GRUP) Lab: Kan transfüzyonu (1. GRUP) Çevrimiçi ödev	Prof. Dr. Vesile Ünver, Arř. Gör. Tuđba Yorulmaz, Öđr. Gör. Zehra Belhan, Dr. Öđr. Üyesi Nermin Ocaktan, Öđr. Gör. Berrak Fulser, Uzm. Hem. Canan Yüksel Acar
11:50 -12:30	(2.GRUP) Lab: Kan transfüzyonu (1. GRUP) Çevrimiçi ödev	Prof. Dr. Vesile Ünver, Arř. Gör. Tuđba Yorulmaz, Öđr. Gör. Zehra Belhan, Dr. Öđr. Üyesi Nermin Ocaktan, Öđr. Gör. Berrak Fulser, Uzm. Hem. Canan Yüksel Acar

12:30 -13:30	YEMEK ARASI	
13:30 -14:10	Serbest Çalışma	
14:20 -15:00	Beyin Anatomi ve Fizyolojisi Gelişim Evreleri Savunma Mekanizmaları ile ilgili Kahoot çalışması yapılacak. Vaka çalışması	Öğr. Gör. Tülay Demiray
15:10 -15:50	Beyin Anatomi ve Fizyolojisi Gelişim Evreleri Savunma Mekanizmaları ile ilgili Kahoot çalışması yapılacak. Vaka çalışması	Öğr. Gör. Tülay Demiray
16:00 -16:40	Serbest Çalışma/Seçmeli Ders	
16:50 -17:30	Serbest Çalışma/Seçmeli Ders	

27.10.2022 PERŞEMBE		
08:30 -09:10	Serbest Çalışma	
09:20 -10:00	Hemodinamik Bozukluklar	Dr. Öğr. Üyesi Süheyla Ekemen
10:10 -10:50	Hemodinamik Bozukluklar	Dr. Öğr. Üyesi Süheyla Ekemen
11:00 -11:40	Merkezi sinir sistemi ilaçları	Dr. Öğr. Üyesi Melis Yavuz, Dr. Öğr. Üyesi Dilara Bayram
11:50 -12:30	Merkezi sinir sistemi ilaçları	Dr. Öğr. Üyesi Melis Yavuz, Dr. Öğr. Üyesi Dilara Bayram
12:30 -13:30	YEMEK ARASI	
13:30 -14:10	Serbest Çalışma	
14:20 -15:00	Serbest Çalışma	
15:10 -15:50	2C (Part1,3 and 4 & p 128)	Öğr. Gör. Dr. Nafiye Çiğdem AKTEKİN
16:00 -16:40	2C (Part1,3 and 4 & p 128)	Öğr. Gör. Dr. Nafiye Çiğdem AKTEKİN
16:50 -17:30	Serbest Çalışma	

28.10.2022 CUMA		
08:30 -09:10	Klinik Uygulama	Prof. Dr. Vesile Ünver, Arş. Gör. Tuğba Yorulmaz, Öğr. Gör. Zehra Belhan, Dr. Öğr. Üyesi Nermin Ocaktan, Öğr. Gör. Berrak Fulser, Uzm. Hem. Canan Yüksel Acar
09:20 -10:00	Klinik Uygulama	Prof. Dr. Vesile Ünver, Arş. Gör. Tuğba Yorulmaz, Öğr. Gör. Zehra Belhan, Dr. Öğr. Üyesi Nermin Ocaktan, Öğr. Gör. Berrak Fulser, Uzm. Hem. Canan Yüksel Acar
10:10 -10:50	Klinik Uygulama	Prof. Dr. Vesile Ünver, Arş. Gör. Tuğba Yorulmaz, Öğr. Gör. Zehra Belhan, Dr. Öğr. Üyesi Nermin Ocaktan, Öğr. Gör. Berrak Fulser, Uzm. Hem. Canan Yüksel Acar
11:00 -11:40	Klinik Uygulama	Prof. Dr. Vesile Ünver, Arş. Gör. Tuğba Yorulmaz, Öğr. Gör.

		Zehra Belhan, Dr. Öğr. Üyesi Nermin Ocaktan, Öğr. Gör. Berrak Fulser, Uzm. Hem. Canan Yüksel Acar
11:50 -12:30	Klinik Uygulama	Prof. Dr. Vesile Ünver, Arş. Gör. Tuğba Yorulmaz, Öğr. Gör. Zehra Belhan, Dr. Öğr. Üyesi Nermin Ocaktan, Öğr. Gör. Berrak Fulser, Uzm. Hem. Canan Yüksel Acar
12:30 -13:30	YEMEK ARASI	
13:30 -14:10	Klinik Uygulama	Prof. Dr. Vesile Ünver, Arş. Gör. Tuğba Yorulmaz, Öğr. Gör. Zehra Belhan, Dr. Öğr. Üyesi Nermin Ocaktan, Öğr. Gör. Berrak Fulser, Uzm. Hem. Canan Yüksel Acar
14:20 -15:00	Klinik Uygulama	Prof. Dr. Vesile Ünver, Arş. Gör. Tuğba Yorulmaz, Öğr. Gör. Zehra Belhan, Dr. Öğr. Üyesi Nermin Ocaktan, Öğr. Gör. Berrak Fulser, Uzm. Hem. Canan Yüksel Acar
15:10 -15:50	Klinik Uygulama	Prof. Dr. Vesile Ünver, Arş. Gör. Tuğba Yorulmaz, Öğr. Gör. Zehra Belhan, Dr. Öğr. Üyesi Nermin Ocaktan, Öğr. Gör. Berrak Fulser, Uzm. Hem. Canan Yüksel Acar
16:00 -16:40	Serbest Çalışma	
16:50 -17:30	Serbest Çalışma	

31.10.2022 PAZARTESİ		
08:30 -09:10	Serbest Çalışma	
09:20 -10:00	Kalp ve Dolaşım Sistemi Hastalıkları ve Hemşirelik Bakımı- 2	Prof. Dr. Vesile Ünver, Arş. Gör. Tuğba Yorulmaz
10:10 -10:50	Kalp ve Dolaşım Sistemi Hastalıkları ve Hemşirelik Bakımı- 2	Prof. Dr. Vesile Ünver, Arş. Gör. Tuğba Yorulmaz
11:00 -11:40	Kalp ve Dolaşım Sistemi Hastalıkları ve Hemşirelik Bakımı- 2	Prof. Dr. Vesile Ünver, Arş. Gör. Tuğba Yorulmaz
11:50 -12:30	Serbest Çalışma	
12:30 -13:30	YEMEK ARASI	
13:30 -14:10	Öğretim Yöntem ve Teknikleri, Eğitim Teknolojileri Etkili Sunum Teknikleri	Öğr. Gör. Şehriban Serbest
14:20 -15:00	Öğretim Yöntem ve Teknikleri, Eğitim Teknolojileri Etkili Sunum Teknikleri	Öğr. Gör. Şehriban Serbest
15:10 -15:50	Öğretim Yöntem ve Teknikleri, Eğitim Teknolojileri Etkili Sunum Teknikleri	Öğr. Gör. Şehriban Serbest
16:00 -16:40	Serbest Çalışma/Seçmeli Ders	
16:50 -17:30	Serbest Çalışma/Seçmeli Ders	

01.11.2022 SALI		
08:30 -09:10	Serbest Çalışma	
09:20 -10:00	İletişim Kavramı, Önemi, Türleri	Öğr. Gör. Tülay Demiray
10:10 -10:50	İletişim Kavramı, Önemi, Türleri	Öğr. Gör. Tülay Demiray
11:00 -11:40	Serbest Çalışma	

11:50 -12:30	Serbest Çalışma	
12:30 -13:30	YEMEK ARASI	
13:30 -14:10	UNIT 3 3A (Part 1,3 and 4 & p 130) 3B (Part 1,2,3 and 4 & P 153, p 130)	Öğr. Gör. Dr. Nafiye Çiğdem AKTEKİN
14:20 -15:00	UNIT 3 3A (Part 1,3 and 4 & p 130) 3B (Part 1,2,3 and 4 & P 153, p 130)	Öğr. Gör. Dr. Nafiye Çiğdem AKTEKİN
15:10 -15:50	UNIT 3 3A (Part 1,3 and 4 & p 130) 3B (Part 1,2,3 and 4 & P 153, p 130)	Öğr. Gör. Dr. Nafiye Çiğdem AKTEKİN
16:00 -16:40	Serbest Çalışma/Seçmeli Ders	
16:50 -17:30	Serbest Çalışma/Seçmeli Ders	

02.11.2022 ÇARŞAMBA		
08:30 -09:10	Serbest Çalışma	
09:20 -10:00	Temel Ritimler	Prof. Dr. Vesile Ünver, Arş. Gör. Tuğba Yorulmaz, Öğr. Gör. Zehra Belhan, Dr. Öğr. Üyesi Nermin Ocaktan, Öğr. Gör. Berrak Fulser, Uzm. Hem. Canan Yüksel Acar
10:10 -10:50	Temel Ritimler	Prof. Dr. Vesile Ünver, Arş. Gör. Tuğba Yorulmaz, Öğr. Gör. Zehra Belhan, Dr. Öğr. Üyesi Nermin Ocaktan, Öğr. Gör. Berrak Fulser, Uzm. Hem. Canan Yüksel Acar
11:00 -11:40	Temel Ritimler	Prof. Dr. Vesile Ünver, Arş. Gör. Tuğba Yorulmaz, Öğr. Gör. Zehra Belhan, Dr. Öğr. Üyesi Nermin Ocaktan, Öğr. Gör. Berrak Fulser, Uzm. Hem. Canan Yüksel Acar
11:50 -12:30	Temel Ritimler	Prof. Dr. Vesile Ünver, Arş. Gör. Tuğba Yorulmaz, Öğr. Gör. Zehra Belhan, Dr. Öğr. Üyesi Nermin Ocaktan, Öğr. Gör. Berrak Fulser, Uzm. Hem. Canan Yüksel Acar
12:30 -13:30	YEMEK ARASI	
13:30 -14:10	Serbest Çalışma	
14:20 -15:00	Resim Tamamlama ve Hikayeleştirme Çalışması	Öğr. Gör. Tülay Demiray
15:10 -15:50	Resim Tamamlama ve Hikayeleştirme Çalışması	Öğr. Gör. Tülay Demiray
16:00 -16:40	Serbest Çalışma/Seçmeli Ders	
16:50 -17:30	Serbest Çalışma/Seçmeli Ders	

03.11.2022 PERŞEMBE		
08:30 -09:10	Serbest Çalışma	
09:20 -10:00	Çevresel hastalık yapıcı etkenler beslenme bozuklukları	Dr. Öğr. Üyesi Süheyla Ekemen
10:10 -10:50	Çevresel hastalık yapıcı etkenler beslenme bozuklukları	Dr. Öğr. Üyesi Süheyla Ekemen
11:00 -11:40	Otonom sinir sistemi ilaçları	Dr. Öğr. Üyesi Melis Yavuz, Dr. Öğr. Üyesi Dilara Bayram
11:50 -12:30	Otonom sinir sistemi ilaçları	Dr. Öğr. Üyesi Melis Yavuz, Dr. Öğr. Üyesi Dilara Bayram

12:30 -13:30	YEMEK ARASI	
13:30 -14:10	Serbest Çalışma	
14:20 -15:00	Serbest Çalışma	
15:10 -15:50	UNIT 3 3A (Part 1,3 and 4 & p 130) 3B (Part 1,2,3 and 4 & P 153, p 130)	Öğr. Gör. Dr. Nafiye Çiğdem AKTEKİN
16:00 -16:40	UNIT 3 3A (Part 1,3 and 4 & p 130) 3B (Part 1,2,3 and 4 & P 153, p 130)	Öğr. Gör. Dr. Nafiye Çiğdem AKTEKİN
16:50 -17:30	Serbest Çalışma	

04.11.2022 CUMA		
08:30 -09:10	Klinik Uygulama	Prof. Dr. Vesile Ünver, Arş. Gör. Tuğba Yorulmaz, Öğr. Gör. Zehra Belhan, Dr. Öğr. Üyesi Nermin Ocaktan, Öğr. Gör. Berrak Fulser, Uzm. Hem. Canan Yüksel Acar
09:20 -10:00	Klinik Uygulama	Prof. Dr. Vesile Ünver, Arş. Gör. Tuğba Yorulmaz, Öğr. Gör. Zehra Belhan, Dr. Öğr. Üyesi Nermin Ocaktan, Öğr. Gör. Berrak Fulser, Uzm. Hem. Canan Yüksel Acar
10:10 -10:50	Klinik Uygulama	Prof. Dr. Vesile Ünver, Arş. Gör. Tuğba Yorulmaz, Öğr. Gör. Zehra Belhan, Dr. Öğr. Üyesi Nermin Ocaktan, Öğr. Gör. Berrak Fulser, Uzm. Hem. Canan Yüksel Acar
11:00 -11:40	Klinik Uygulama	Prof. Dr. Vesile Ünver, Arş. Gör. Tuğba Yorulmaz, Öğr. Gör. Zehra Belhan, Dr. Öğr. Üyesi Nermin Ocaktan, Öğr. Gör. Berrak Fulser, Uzm. Hem. Canan Yüksel Acar
11:50 -12:30	Klinik Uygulama	Prof. Dr. Vesile Ünver, Arş. Gör. Tuğba Yorulmaz, Öğr. Gör. Zehra Belhan, Dr. Öğr. Üyesi Nermin Ocaktan, Öğr. Gör. Berrak Fulser, Uzm. Hem. Canan Yüksel Acar
12:30 -13:30	YEMEK ARASI	
13:30 -14:10	Klinik Uygulama	Prof. Dr. Vesile Ünver, Arş. Gör. Tuğba Yorulmaz, Öğr. Gör. Zehra Belhan, Dr. Öğr. Üyesi Nermin Ocaktan, Öğr. Gör. Berrak Fulser, Uzm. Hem. Canan Yüksel Acar
14:20 -15:00	Klinik Uygulama	Prof. Dr. Vesile Ünver, Arş. Gör. Tuğba Yorulmaz, Öğr. Gör. Zehra Belhan, Dr. Öğr. Üyesi Nermin Ocaktan, Öğr. Gör. Berrak Fulser, Uzm. Hem. Canan Yüksel Acar
15:10 -15:50	Klinik Uygulama	Prof. Dr. Vesile Ünver, Arş. Gör. Tuğba Yorulmaz, Öğr. Gör.

		Zehra Belhan, Dr. Öğr. Üyesi Nermin Ocaktan, Öğr. Gör. Berrak Fulser, Uzm. Hem. Canan Yüksel Acar
16:00 -16:40	Serbest Çalışma	
16:50 -17:30	Serbest Çalışma	

07.11.2022 PAZARTESİ		
08:30 -09:10	Serbest Çalışma	
09:20 -10:00	Solunum Sistemi Hastalıkları ve Hemşirelik Bakımı	Prof. Dr. Vesile Ünver, Arş. Gör. Tuğba Yorulmaz
10:10 -10:50	Solunum Sistemi Hastalıkları ve Hemşirelik Bakımı	Prof. Dr. Vesile Ünver, Arş. Gör. Tuğba Yorulmaz
11:00 -11:40	Solunum Sistemi Hastalıkları ve Hemşirelik Bakımı	Prof. Dr. Vesile Ünver, Arş. Gör. Tuğba Yorulmaz
11:50 -12:30	Serbest Çalışma	
12:30 -13:30	YEMEK ARASI	
13:30 -14:10	Öğrenmeyi Etkileyen Faktörler ve Öğrenme Ortamı Oluşturma	Öğr. Gör. Şehriban Serbest
14:20 -15:00	Öğrenmeyi Etkileyen Faktörler ve Öğrenme Ortamı Oluşturma	Öğr. Gör. Şehriban Serbest
15:10 -15:50	Öğrenmeyi Etkileyen Faktörler ve Öğrenme Ortamı Oluşturma	Öğr. Gör. Şehriban Serbest
16:00 -16:40	Serbest Çalışma/Seçmeli Ders	
16:50 -17:30	Serbest Çalışma/Seçmeli Ders	

8.11.2022 SALI		
08:30 -09:10	Serbest Çalışma	
09:20 -10:00	İletişimi Etkileyen Faktörler *Kendini tanıma *Empati, dinleme ve algılama *Kültür, değerler ve duygular	Öğr. Gör. Tülay Demiray
10:10 -10:50	İletişimi Etkileyen Faktörler *Kendini tanıma *Empati, dinleme ve algılama *Kültür, değerler ve duygular	Öğr. Gör. Tülay Demiray
11:00 -11:40	Serbest Çalışma	
11:50 -12:30	Serbest Çalışma	
12:30 -13:30	YEMEK ARASI	
13:30 -14:10	3C (Part 1,2 and 3 & p 130) Practical English	Öğr. Gör. Dr. Nafiye Çiğdem AKTEKİN
14:20 -15:00	3C (Part 1,2 and 3 & p 130) Practical English	Öğr. Gör. Dr. Nafiye Çiğdem AKTEKİN
15:10 -15:50	3C (Part 1,2 and 3 & p 130) Practical English	Öğr. Gör. Dr. Nafiye Çiğdem AKTEKİN
16:00 -16:40	Serbest Çalışma/Seçmeli Ders	
16:50 -17:30	Serbest Çalışma/Seçmeli Ders	

9.11.2022 ÇARŞAMBA		
08:30 -09:10	Serbest Çalışma	
09:20 -10:00	(2.GRUP) Lab: Perkütan Koroner Girişim (1.GRUP) Çevrim içi ödev	Prof. Dr. Vesile Ünver, Arş. Gör. Tuğba Yorulmaz, Öğr. Gör. Zehra Belhan, Dr. Öğr. Üyesi Nermin Ocaktan, Öğr. Gör. Berrak Fulser, Uzm. Hem. Canan Yüksel Acar

10:10 -10:50	(2.GRUP) Lab: Perkütan Koroner Girişim (1.GRUP) Çevrim içi ödev	Prof. Dr. Vesile Ünver, Arş. Gör. Tuğba Yorulmaz, Öğr. Gör. Zehra Belhan, Dr. Öğr. Üyesi Nermin Ocaktan, Öğr. Gör. Berrak Fulser, Uzm. Hem. Canan Yüksel Acar
11:00 -11:40	(2.GRUP) Lab: Perkütan Koroner Girişim (1.GRUP) Çevrim içi ödev	Prof. Dr. Vesile Ünver, Arş. Gör. Tuğba Yorulmaz, Öğr. Gör. Zehra Belhan, Dr. Öğr. Üyesi Nermin Ocaktan, Öğr. Gör. Berrak Fulser, Uzm. Hem. Canan Yüksel Acar
11:50 -12:30	(2.GRUP) Lab: Perkütan Koroner Girişim (1.GRUP) Çevrim içi ödev	Prof. Dr. Vesile Ünver, Arş. Gör. Tuğba Yorulmaz, Öğr. Gör. Zehra Belhan, Dr. Öğr. Üyesi Nermin Ocaktan, Öğr. Gör. Berrak Fulser, Uzm. Hem. Canan Yüksel Acar
12:30 -13:30	YEMEK ARASI	
13:30 -14:10	Serbest Çalışma	
14:20 -15:00	Cinsel Travma videosu-Empati Videosu izleme Vaka çalışması	Öğr. Gör. Tülay Demiray
15:10 -15:50	Cinsel Travma videosu-Empati Videosu izleme Vaka çalışması	Öğr. Gör. Tülay Demiray
16:00 -16:40	Serbest Çalışma/Seçmeli Ders	
16:50 -17:30	Serbest Çalışma/Seçmeli Ders	

10.11.2022 PERŞEMBE		
08:30 -09:10	Serbest Çalışma	
09:20 -10:00	İmmunolojik sistem ve hastalıklarına genel bakış	Dr. Öğr. Üyesi Süheyla Ekemen
10:10 -10:50	İmmunolojik sistem ve hastalıklarına genel bakış	Dr. Öğr. Üyesi Süheyla Ekemen
11:00 -11:40	Kardiyovasküler sistem ilaçları	Dr. Öğr. Üyesi Melis Yavuz, Dr. Öğr. Üyesi Dilara Bayram
11:50 -12:30	Kardiyovasküler sistem ilaçları	Dr. Öğr. Üyesi Melis Yavuz, Dr. Öğr. Üyesi Dilara Bayram
12:30 -13:30	YEMEK ARASI	
13:30 -14:10	Serbest Çalışma	
14:20 -15:00	Serbest Çalışma	
15:10 -15:50	3C (Part 1,2 and 3 & p 130) Practical English	Öğr. Gör. Dr. Nafiye Çiğdem AKTEKİN
16:00 -16:40	3C (Part 1,2 and 3 & p 130) Practical English	Öğr. Gör. Dr. Nafiye Çiğdem AKTEKİN
16:50 -17:30	Serbest Çalışma	

11.11.2022 CUMA		
08:30 -09:10	Klinik Uygulama	Prof. Dr. Vesile Ünver, Arş. Gör. Tuğba Yorulmaz, Öğr. Gör. Zehra Belhan, Dr. Öğr. Üyesi Nermin Ocaktan, Öğr. Gör. Berrak Fulser, Uzm. Hem. Canan Yüksel Acar
09:20 -10:00	Klinik Uygulama	Prof. Dr. Vesile Ünver, Arş. Gör. Tuğba Yorulmaz, Öğr. Gör. Zehra Belhan, Dr. Öğr. Üyesi Nermin Ocaktan, Öğr. Gör. Berrak Fulser, Uzm. Hem. Canan Yüksel Acar

10:10 -10:50	Klinik Uygulama	Prof. Dr. Vesile Ünver, Arş. Gör. Tuğba Yorulmaz, Öğr. Gör. Zehra Belhan, Dr. Öğr. Üyesi Nermin Ocaktan, Öğr. Gör. Berrak Fulser, Uzm. Hem. Canan Yüksel Acar
11:00 -11:40	Klinik Uygulama	Prof. Dr. Vesile Ünver, Arş. Gör. Tuğba Yorulmaz, Öğr. Gör. Zehra Belhan, Dr. Öğr. Üyesi Nermin Ocaktan, Öğr. Gör. Berrak Fulser, Uzm. Hem. Canan Yüksel Acar
11:50 -12:30	Klinik Uygulama	Prof. Dr. Vesile Ünver, Arş. Gör. Tuğba Yorulmaz, Öğr. Gör. Zehra Belhan, Dr. Öğr. Üyesi Nermin Ocaktan, Öğr. Gör. Berrak Fulser, Uzm. Hem. Canan Yüksel Acar
12:30 -13:30	YEMEK ARASI	
13:30 -14:10	Klinik Uygulama	Prof. Dr. Vesile Ünver, Arş. Gör. Tuğba Yorulmaz, Öğr. Gör. Zehra Belhan, Dr. Öğr. Üyesi Nermin Ocaktan, Öğr. Gör. Berrak Fulser, Uzm. Hem. Canan Yüksel Acar
14:20 -15:00	Klinik Uygulama	Prof. Dr. Vesile Ünver, Arş. Gör. Tuğba Yorulmaz, Öğr. Gör. Zehra Belhan, Dr. Öğr. Üyesi Nermin Ocaktan, Öğr. Gör. Berrak Fulser, Uzm. Hem. Canan Yüksel Acar
15:10 -15:50	Klinik Uygulama	Prof. Dr. Vesile Ünver, Arş. Gör. Tuğba Yorulmaz, Öğr. Gör. Zehra Belhan, Dr. Öğr. Üyesi Nermin Ocaktan, Öğr. Gör. Berrak Fulser, Uzm. Hem. Canan Yüksel Acar
16:00 -16:40	Serbest Çalışma	
16:50 -17:30	Serbest Çalışma	

14.11.2022 PAZARTESİ		
08:30 -09:10	Serbest Çalışma	
09:20 -10:00	Onkoloji Hemşireliği	Prof. Dr. Vesile Ünver, Arş. Gör. Tuğba Yorulmaz
10:10 -10:50	Onkoloji Hemşireliği	Prof. Dr. Vesile Ünver, Arş. Gör. Tuğba Yorulmaz
11:00 -11:40	Onkoloji Hemşireliği	Prof. Dr. Vesile Ünver, Arş. Gör. Tuğba Yorulmaz
11:50 -12:30	Serbest Çalışma	
12:30 -13:30	YEMEK ARASI	
13:30 -14:10	ARA SINAV	Öğr. Gör. Şehriban Serbest
14:20 -15:00	ARA SINAV	Öğr. Gör. Şehriban Serbest
15:10 -15:50	ARA SINAV	Öğr. Gör. Şehriban Serbest
16:00 -16:40	Serbest Çalışma/Seçmeli Ders	
16:50 -17:30	Serbest Çalışma/Seçmeli Ders	

15.11.2022 SALI		
08:30 -09:10	Serbest Çalışma	
09:20 -10:00	3D: Duygu- Düşünce-Davranış Süreçleri ve Bilişsel Çarpıtmalar	Öğr. Gör. Tülay Demiray
10:10 -10:50	3D: Duygu- Düşünce-Davranış Süreçleri ve Bilişsel Çarpıtmalar	Öğr. Gör. Tülay Demiray
11:00 -11:40	Serbest Çalışma	
11:50 -12:30	Serbest Çalışma	
12:30 -13:30	YEMEK ARASI	
13:30 -14:10	QUIZ 1 UNIT 4 4A (Part 1,2,3 and 5 & p 154, p 132)	Öğr. Gör. Dr. Nafiye Çiğdem AKTEKİN
14:20 -15:00	QUIZ 1 UNIT 4 4A (Part 1,2,3 and 5 & p 154, p 132)	Öğr. Gör. Dr. Nafiye Çiğdem AKTEKİN
15:10 -15:50	QUIZ 1 UNIT 4 4A (Part 1,2,3 and 5 & p 154, p 132)	Öğr. Gör. Dr. Nafiye Çiğdem AKTEKİN
16:00 -16:40	Serbest Çalışma/Seçmeli Ders	
16:50 -17:30	Serbest Çalışma/Seçmeli Ders	

16.11.2022 ÇARŞAMBA		
08:30 -09:10	Serbest Çalışma	
09:20 -10:00	(1.GRUP) Lab: Perkütan Koroner Girişim (2.GRUP) Çevrim içi ödev	Prof. Dr. Vesile Ünver, Arş. Gör. Tuğba Yorulmaz, Öğr. Gör. Zehra Belhan, Dr. Öğr. Üyesi Nermin Ocaktan, Öğr. Gör. Berrak Fulser, Uzm. Hem. Canan Yüksel Acar
10:10 -10:50	(1.GRUP) Lab: Perkütan Koroner Girişim (2.GRUP) Çevrim içi ödev	Prof. Dr. Vesile Ünver, Arş. Gör. Tuğba Yorulmaz, Öğr. Gör. Zehra Belhan, Dr. Öğr. Üyesi Nermin Ocaktan, Öğr. Gör. Berrak Fulser, Uzm. Hem. Canan Yüksel Acar
11:00 -11:40	(1.GRUP) Lab: Perkütan Koroner Girişim (2.GRUP) Çevrim içi ödev	Prof. Dr. Vesile Ünver, Arş. Gör. Tuğba Yorulmaz, Öğr. Gör. Zehra Belhan, Dr. Öğr. Üyesi Nermin Ocaktan, Öğr. Gör. Berrak Fulser, Uzm. Hem. Canan Yüksel Acar
11:50 -12:30	(1.GRUP) Lab: Perkütan Koroner Girişim (2.GRUP) Çevrim içi ödev	Prof. Dr. Vesile Ünver, Arş. Gör. Tuğba Yorulmaz, Öğr. Gör. Zehra Belhan, Dr. Öğr. Üyesi Nermin Ocaktan, Öğr. Gör. Berrak Fulser, Uzm. Hem. Canan Yüksel Acar
12:30 -13:30	YEMEK ARASI	
13:30 -14:10	Serbest Çalışma	
14:20 -15:00	ARA SINAV	Öğr. Gör. Tülay Demiray
15:10 -15:50	ARA SINAV	Öğr. Gör. Tülay Demiray
16:00 -16:40	Serbest Çalışma/Seçmeli Ders	
16:50 -17:30	Serbest Çalışma/Seçmeli Ders	

17.11.2022 PERŞEMBE		
08:30 -09:10	Serbest alıřma	
09:20 -10:00	Enfeksiyöz Hastalıkların genel patolojisi Ödev verme	Dr. Öğr. Üyesi Süheyla Ekemen
10:10 -10:50	Enfeksiyöz Hastalıkların genel patolojisi Ödev verme	Dr. Öğr. Üyesi Süheyla Ekemen
11:00 -11:40	Endokrin Sisteme Etkili İlaçlar	Dr. Öğr. Üyesi Melis Yavuz, Dr. Öğr. Üyesi Dilara Bayram
11:50 -12:30	Endokrin Sisteme Etkili İlaçlar	Dr. Öğr. Üyesi Melis Yavuz, Dr. Öğr. Üyesi Dilara Bayram
12:30 -13:30	YEMEK ARASI	
13:30 -14:10	Serbest alıřma	
14:20 -15:00	Serbest alıřma	
15:10 -15:50	UNIT 4 4A (Part 1,2,3 and 5 & p 154, p 132)	Öğr. Gör. Dr. Nafiye iğdem AKTEKİN
16:00 -16:40	UNIT 4 4A (Part 1,2,3 and 5 & p 154, p 132)	Öğr. Gör. Dr. Nafiye iğdem AKTEKİN
16:50 -17:30	Serbest alıřma	

18.11.2022 CUMA		
08:30 -09:10	Klinik Uygulama	Prof. Dr. Vesile Ünver, Arş. Gör. Tuğba Yorulmaz, Öğr. Gör. Zehra Belhan, Dr. Öğr. Üyesi Nermin Ocaktan, Öğr. Gör. Berrak Fulser, Uzm. Hem. Canan Yüksel Acar
09:20 -10:00	Klinik Uygulama	Prof. Dr. Vesile Ünver, Arş. Gör. Tuğba Yorulmaz, Öğr. Gör. Zehra Belhan, Dr. Öğr. Üyesi Nermin Ocaktan, Öğr. Gör. Berrak Fulser, Uzm. Hem. Canan Yüksel Acar
10:10 -10:50	Klinik Uygulama	Prof. Dr. Vesile Ünver, Arş. Gör. Tuğba Yorulmaz, Öğr. Gör. Zehra Belhan, Dr. Öğr. Üyesi Nermin Ocaktan, Öğr. Gör. Berrak Fulser, Uzm. Hem. Canan Yüksel Acar
11:00 -11:40	Klinik Uygulama	Prof. Dr. Vesile Ünver, Arş. Gör. Tuğba Yorulmaz, Öğr. Gör. Zehra Belhan, Dr. Öğr. Üyesi Nermin Ocaktan, Öğr. Gör. Berrak Fulser, Uzm. Hem. Canan Yüksel Acar
11:50 -12:30	Klinik Uygulama	Prof. Dr. Vesile Ünver, Arş. Gör. Tuğba Yorulmaz, Öğr. Gör. Zehra Belhan, Dr. Öğr. Üyesi Nermin Ocaktan, Öğr. Gör. Berrak Fulser, Uzm. Hem. Canan Yüksel Acar
12:30 -13:30	YEMEK ARASI	
13:30 -14:10	Klinik Uygulama	Prof. Dr. Vesile Ünver, Arş. Gör. Tuğba Yorulmaz, Öğr. Gör. Zehra Belhan, Dr. Öğr. Üyesi Nermin Ocaktan, Öğr. Gör. Berrak Fulser, Uzm. Hem. Canan Yüksel Acar

14:20 -15:00	Klinik Uygulama	Prof. Dr. Vesile Ünver, Arş. Gör. Tuğba Yorulmaz, Öğr. Gör. Zehra Belhan, Dr. Öğr. Üyesi Nermin Ocaktan, Öğr. Gör. Berrak Fulser, Uzm. Hem. Canan Yüksel Acar
15:10 -15:50	Klinik Uygulama	Prof. Dr. Vesile Ünver, Arş. Gör. Tuğba Yorulmaz, Öğr. Gör. Zehra Belhan, Dr. Öğr. Üyesi Nermin Ocaktan, Öğr. Gör. Berrak Fulser, Uzm. Hem. Canan Yüksel Acar
16:00 -16:40	Serbest Çalışma	
16:50 -17:30	Serbest Çalışma	

21.11.2022 PAZARTESİ		
08:30 - 09:10	Serbest Çalışma	
09:20 - 10:00	ARA SINAV- Sınav Çözümlemesi	Prof. Dr. Vesile Ünver, Arş. Gör. Tuğba Yorulmaz
10:10 - 10:50	ARA SINAV- Sınav Çözümlemesi	Prof. Dr. Vesile Ünver, Arş. Gör. Tuğba Yorulmaz
11:00 - 11:40	ARA SINAV- Sınav Çözümlemesi	Prof. Dr. Vesile Ünver, Arş. Gör. Tuğba Yorulmaz
11:50 - 12:30	Serbest Çalışma	
12:30 - 13:30	YEMEK ARASI	
13:30 - 14:10	Hasta/Sağlık Eğitiminde Materyal Tasarımı	Öğr. Gör. Şehriban Serbest
14:20 - 15:00	Hasta/Sağlık Eğitiminde Materyal Tasarımı	Öğr. Gör. Şehriban Serbest
15:10 - 15:50	Hasta/Sağlık Eğitiminde Materyal Tasarımı	Öğr. Gör. Şehriban Serbest
16:00 - 16:40	Serbest Çalışma/Seçmeli Ders	
16:50 - 17:30	Serbest Çalışma/Seçmeli Ders	

22.11.2022 SALI		
08:30 -09:10	Serbest Çalışma	
09:20 -10:00	İletişimde Davranış Biçimleri-Assertive Davranış şekilleri	Öğr. Gör. Tülay Demiray
10:10 -10:50	İletişimde Davranış Biçimleri-Assertive Davranış şekilleri	Öğr. Gör. Tülay Demiray
11:00 -11:40	Serbest Çalışma	
11:50 -12:30	Serbest Çalışma	
12:30 -13:30	YEMEK ARASI	
13:30 -14:10	4B (Part 1,3 and 4 & P 155, p 132) 4C (Part 1,2 ,3and 5 & p 132) (Part 6 optional)	Öğr. Gör. Dr. Nafiye Çiğdem AKTEKİN
14:20 -15:00	4B (Part 1,3 and 4 & P 155, p 132) 4C (Part 1,2 ,3and 5 & p 132) (Part 6 optional)	Öğr. Gör. Dr. Nafiye Çiğdem AKTEKİN
15:10 -15:50	4B (Part 1,3 and 4 & P 155, p 132) 4C (Part 1,2 ,3and 5 & p 132) (Part 6 optional)	Öğr. Gör. Dr. Nafiye Çiğdem AKTEKİN
16:00 -16:40	Serbest Çalışma/Seçmeli Ders	
16:50 -17:30	Serbest Çalışma/Seçmeli Ders	

23.11.2022 ÇARŞAMBA		
---------------------	--	--

08:30 -09:10	Serbest Çalışma	
09:20 -10:00	(1.GRUP) Lab: Oksijen ve İnhaler ilaç uygulamaları (2.GRUP) Çevrim içi ödev	Prof. Dr. Vesile Ünver, Arş. Gör. Tuğba Yorulmaz, Öğr. Gör. Zehra Belhan, Dr. Öğr. Üyesi Nermin Ocaktan, Öğr. Gör. Berrak Fulser, Uzm. Hem. Canan Yüksel Acar
10:10 -10:50	(1.GRUP) Lab: Oksijen ve İnhaler ilaç uygulamaları (2.GRUP) Çevrim içi ödev	Prof. Dr. Vesile Ünver, Arş. Gör. Tuğba Yorulmaz, Öğr. Gör. Zehra Belhan, Dr. Öğr. Üyesi Nermin Ocaktan, Öğr. Gör. Berrak Fulser, Uzm. Hem. Canan Yüksel Acar
11:00 -11:40	(1.GRUP) Lab: Oksijen ve İnhaler ilaç uygulamaları (2.GRUP) Çevrim içi ödev	Prof. Dr. Vesile Ünver, Arş. Gör. Tuğba Yorulmaz, Öğr. Gör. Zehra Belhan, Dr. Öğr. Üyesi Nermin Ocaktan, Öğr. Gör. Berrak Fulser, Uzm. Hem. Canan Yüksel Acar
11:50 -12:30	(1.GRUP) Lab: Oksijen ve İnhaler ilaç uygulamaları (2.GRUP) Çevrim içi ödev	Prof. Dr. Vesile Ünver, Arş. Gör. Tuğba Yorulmaz, Öğr. Gör. Zehra Belhan, Dr. Öğr. Üyesi Nermin Ocaktan, Öğr. Gör. Berrak Fulser, Uzm. Hem. Canan Yüksel Acar
12:30 -13:30	YEMEK ARASI	
13:30 -14:10	Serbest Çalışma	
14:20 -15:00	Duygu-Düşünce- Davranış ve Bilişsel Çarpıtmalar ile ilgili vaka çalışmaları	Öğr. Gör. Tülay Demiray
15:10 -15:50	Duygu-Düşünce- Davranış ve Bilişsel Çarpıtmalar ile ilgili vaka çalışmaları	Öğr. Gör. Tülay Demiray
16:00 -16:40	Serbest Çalışma/Seçmeli Ders	
16:50 -17:30	Serbest Çalışma/Seçmeli Ders	

24.11.2022 PERŞEMBE

08:30 -09:10	Serbest Çalışma	
09:20 -10:00	ARA SINAV	Dr. Öğr. Üyesi Süheyla Ekemen
10:10 -10:50	ARA SINAV	Dr. Öğr. Üyesi Süheyla Ekemen
11:00 -11:40	ARA SINAV	Dr. Öğr. Üyesi Melis Yavuz, Dr. Öğr. Üyesi Dilara Bayram
11:50 -12:30	ARA SINAV	Dr. Öğr. Üyesi Melis Yavuz, Dr. Öğr. Üyesi Dilara Bayram
12:30 -13:30	YEMEK ARASI	
13:30 -14:10	Serbest Çalışma	
14:20 -15:00	Serbest Çalışma	
15:10 -15:50	4B (Part 1,3 and 4 & P 155, p 132) 4C (Part 1,2 ,3and 5 & p 132) (Part 6 optional)	Öğr. Gör. Dr. Nafiye Çiğdem AKTEKİN
16:00 -16:40	4B (Part 1,3 and 4 & P 155, p 132) 4C (Part 1,2 ,3and 5 & p 132) (Part 6 optional)	Öğr. Gör. Dr. Nafiye Çiğdem AKTEKİN
16:50 -17:30	Serbest Çalışma	

25.11.2022 CUMA

08:30 -09:10	Klinik Uygulama	Prof. Dr. Vesile Ünver, Arş. Gör. Tuğba Yorulmaz, Öğr. Gör. Zehra Belhan, Dr. Öğr. Üyesi Nermin Ocaktan, Öğr. Gör.
--------------	-----------------	---

		Berrak Fulser, Uzm. Hem. Canan Yüksel Acar
09:20 -10:00	Klinik Uygulama	Prof. Dr. Vesile Ünver, Arş. Gör. Tuğba Yorulmaz, Öğr. Gör. Zehra Belhan, Dr. Öğr. Üyesi Nermin Ocaktan, Öğr. Gör. Berrak Fulser, Uzm. Hem. Canan Yüksel Acar
10:10 -10:50	Klinik Uygulama	Prof. Dr. Vesile Ünver, Arş. Gör. Tuğba Yorulmaz, Öğr. Gör. Zehra Belhan, Dr. Öğr. Üyesi Nermin Ocaktan, Öğr. Gör. Berrak Fulser, Uzm. Hem. Canan Yüksel Acar
11:00 -11:40	Klinik Uygulama	Prof. Dr. Vesile Ünver, Arş. Gör. Tuğba Yorulmaz, Öğr. Gör. Zehra Belhan, Dr. Öğr. Üyesi Nermin Ocaktan, Öğr. Gör. Berrak Fulser, Uzm. Hem. Canan Yüksel Acar
11:50 -12:30	Klinik Uygulama	Prof. Dr. Vesile Ünver, Arş. Gör. Tuğba Yorulmaz, Öğr. Gör. Zehra Belhan, Dr. Öğr. Üyesi Nermin Ocaktan, Öğr. Gör. Berrak Fulser, Uzm. Hem. Canan Yüksel Acar
12:30 -13:30	YEMEK ARASI	
13:30 -14:10	Klinik Uygulama	Prof. Dr. Vesile Ünver, Arş. Gör. Tuğba Yorulmaz, Öğr. Gör. Zehra Belhan, Dr. Öğr. Üyesi Nermin Ocaktan, Öğr. Gör. Berrak Fulser, Uzm. Hem. Canan Yüksel Acar
14:20 -15:00	Klinik Uygulama	Prof. Dr. Vesile Ünver, Arş. Gör. Tuğba Yorulmaz, Öğr. Gör. Zehra Belhan, Dr. Öğr. Üyesi Nermin Ocaktan, Öğr. Gör. Berrak Fulser, Uzm. Hem. Canan Yüksel Acar
15:10 -15:50	Klinik Uygulama	Prof. Dr. Vesile Ünver, Arş. Gör. Tuğba Yorulmaz, Öğr. Gör. Zehra Belhan, Dr. Öğr. Üyesi Nermin Ocaktan, Öğr. Gör. Berrak Fulser, Uzm. Hem. Canan Yüksel Acar
16:00 -16:40	Serbest Çalışma	
16:50 -17:30	Serbest Çalışma	

28.11.2022 PAZARTESİ		
08:30 -09:10	Serbest Çalışma	
09:20 -10:00	Endokrin Sistem Hastalıkları ve Hemşirelik Bakımı	Prof. Dr. Vesile Ünver, Arş. Gör. Tuğba Yorulmaz
10:10 -10:50	Endokrin Sistem Hastalıkları ve Hemşirelik Bakımı	Prof. Dr. Vesile Ünver, Arş. Gör. Tuğba Yorulmaz
11:00 -11:40	Endokrin Sistem Hastalıkları ve Hemşirelik Bakımı	Prof. Dr. Vesile Ünver, Arş. Gör. Tuğba Yorulmaz

11:50 -12:30	Serbest Çalışma	
12:30 -13:30	YEMEK ARASI	
13:30 -14:10	Ölçme ve Değerlendirme	Öğr. Gör. Şehriban Serbest
14:20 -15:00	Ölçme ve Değerlendirme	Öğr. Gör. Şehriban Serbest
15:10 -15:50	Ölçme ve Değerlendirme	Öğr. Gör. Şehriban Serbest
16:00 -16:40	Serbest Çalışma/Seçmeli Ders	
16:50 -17:30	Serbest Çalışma/Seçmeli Ders	

29.11.2022 SALI		
08:30 -09:10	Serbest Çalışma	
09:20 -10:00	Hemşire- Hasta İletişiminin Önemi * Temel Öğeler *Terapötik İletişim Teknikleri *Non-terapötik İletişim Teknikleri	Öğr. Gör. Tülay Demiray
10:10 -10:50	Hemşire- Hasta İletişiminin Önemi * Temel Öğeler *Terapötik İletişim Teknikleri *Non-terapötik İletişim Teknikleri	Öğr. Gör. Tülay Demiray
11:00 -11:40	Serbest Çalışma	
11:50 -12:30	Serbest Çalışma	
12:30 -13:30	YEMEK ARASI	
13:30 -14:10	UNIT 5 5A (Part 1,2, 3 and 4 & p 134) 5B (Part 1,2 and 3 & p 156 & p 134)	Öğr. Gör. Dr. Nafiye Çiğdem AKTEKİN
14:20 -15:00	UNIT 5 5A (Part 1,2, 3 and 4 & p 134) 5B (Part 1,2 and 3 & p 156 & p 134)	Öğr. Gör. Dr. Nafiye Çiğdem AKTEKİN
15:10 -15:50	UNIT 5 5A (Part 1,2, 3 and 4 & p 134) 5B (Part 1,2 and 3 & p 156 & p 134)	Öğr. Gör. Dr. Nafiye Çiğdem AKTEKİN
16:00 -16:40	Serbest Çalışma/Seçmeli Ders	
16:50 -17:30	Serbest Çalışma/Seçmeli Ders	

30.11.2022 ÇARŞAMBA		
08:30 -09:10	Serbest Çalışma	
09:20 -10:00	(2.GRUP) Lab: Oksijen ve İnhaler ilaç uygulamaları (1.GRUP) Çevrim içi ödev	Prof. Dr. Vesile Ünver, Arş. Gör. Tuğba Yorulmaz, Öğr. Gör. Zehra Belhan, Dr. Öğr. Üyesi Nermin Ocaktan, Öğr. Gör. Berrak Fulser, Uzm. Hem. Canan Yüksel Acar
10:10 -10:50	(2.GRUP) Lab: Oksijen ve İnhaler ilaç uygulamaları (1.GRUP) Çevrim içi ödev	Prof. Dr. Vesile Ünver, Arş. Gör. Tuğba Yorulmaz, Öğr. Gör. Zehra Belhan, Dr. Öğr. Üyesi Nermin Ocaktan, Öğr. Gör. Berrak Fulser, Uzm. Hem. Canan Yüksel Acar
11:00 -11:40	(2.GRUP) Lab: Oksijen ve İnhaler ilaç uygulamaları (1.GRUP) Çevrim içi ödev	Prof. Dr. Vesile Ünver, Arş. Gör. Tuğba Yorulmaz, Öğr. Gör. Zehra Belhan, Dr. Öğr. Üyesi Nermin Ocaktan, Öğr. Gör. Berrak Fulser, Uzm. Hem. Canan Yüksel Acar
11:50 -12:30	(2.GRUP) Lab: Oksijen ve İnhaler ilaç uygulamaları	Prof. Dr. Vesile Ünver, Arş. Gör. Tuğba Yorulmaz, Öğr. Gör. Zehra Belhan, Dr. Öğr. Üyesi Nermin Ocaktan, Öğr. Gör.

	(1.GRUP) Çevrim içi ödev	Berrak Fulser, Uzm. Hem. Canan Yüksel Acar
12:30 -13:30	YEMEK ARASI	
13:30 -14:10	Serbest Çalışma	
14:20 -15:00	Assertivite ile ilgili egzersiz çalışmaları	Öğr. Gör. Tülay Demiray
15:10 -15:50	Assertivite ile ilgili egzersiz çalışmaları	Öğr. Gör. Tülay Demiray
16:00 -16:40	Serbest Çalışma/Seçmeli Ders	
16:50 -17:30	Serbest Çalışma/Seçmeli Ders	

01.12.2022 PERŞEMBE		
08:30 -09:10	Serbest Çalışma	
09:20 -10:00	Viral ve bakteriyel enfeksiyonlar	Dr. Öğr. Üyesi Süheyla Ekemen
10:10 -10:50	Viral ve bakteriyel enfeksiyonlar	Dr. Öğr. Üyesi Süheyla Ekemen
11:00 -11:40	Antibiyotikler	Dr. Öğr. Üyesi Melis Yavuz, Dr. Öğr. Üyesi Dilara Bayram
11:50 -12:30	Antibiyotikler	Dr. Öğr. Üyesi Melis Yavuz, Dr. Öğr. Üyesi Dilara Bayram
12:30 -13:30	YEMEK ARASI	
13:30 -14:10	Serbest Çalışma	
14:20 -15:00	Serbest Çalışma	
15:10 -15:50	UNIT 5 5A (Part 1,2, 3 and 4 & p 134) 5B (Part 1,2 and 3 & p 156 & p 134)	Öğr. Gör. Dr. Nafiye Çiğdem AKTEKİN
16:00 -16:40	UNIT 5 5A (Part 1,2, 3 and 4 & p 134) 5B (Part 1,2 and 3 & p 156 & p 134)	Öğr. Gör. Dr. Nafiye Çiğdem AKTEKİN
16:50 -17:30	Serbest Çalışma	

02.12.2022 CUMA		
08:30 -09:10	Klinik Uygulama	Prof. Dr. Vesile Ünver, Arş. Gör. Tuğba Yorulmaz, Öğr. Gör. Zehra Belhan, Dr. Öğr. Üyesi Nermin Ocaktan, Öğr. Gör. Berrak Fulser, Uzm. Hem. Canan Yüksel Acar
09:20 -10:00	Klinik Uygulama	Prof. Dr. Vesile Ünver, Arş. Gör. Tuğba Yorulmaz, Öğr. Gör. Zehra Belhan, Dr. Öğr. Üyesi Nermin Ocaktan, Öğr. Gör. Berrak Fulser, Uzm. Hem. Canan Yüksel Acar
10:10 -10:50	Klinik Uygulama	Prof. Dr. Vesile Ünver, Arş. Gör. Tuğba Yorulmaz, Öğr. Gör. Zehra Belhan, Dr. Öğr. Üyesi Nermin Ocaktan, Öğr. Gör. Berrak Fulser, Uzm. Hem. Canan Yüksel Acar
11:00 -11:40	Klinik Uygulama	Prof. Dr. Vesile Ünver, Arş. Gör. Tuğba Yorulmaz, Öğr. Gör. Zehra Belhan, Dr. Öğr. Üyesi Nermin Ocaktan, Öğr. Gör. Berrak Fulser, Uzm. Hem. Canan Yüksel Acar
11:50 -12:30	Klinik Uygulama	Prof. Dr. Vesile Ünver, Arş. Gör. Tuğba Yorulmaz, Öğr. Gör. Zehra Belhan, Dr. Öğr. Üyesi Nermin Ocaktan, Öğr. Gör.

		Berrak Fulser, Uzm. Hem. Canan Yüksel Acar
12:30 -13:30	YEMEK ARASI	
13:30 -14:10	Klinik Uygulama	Prof. Dr. Vesile Ünver, Arş. Gör. Tuğba Yorulmaz, Öğr. Gör. Zehra Belhan, Dr. Öğr. Üyesi Nermin Ocaktan, Öğr. Gör. Berrak Fulser, Uzm. Hem. Canan Yüksel Acar
14:20 -15:00	Klinik Uygulama	Prof. Dr. Vesile Ünver, Arş. Gör. Tuğba Yorulmaz, Öğr. Gör. Zehra Belhan, Dr. Öğr. Üyesi Nermin Ocaktan, Öğr. Gör. Berrak Fulser, Uzm. Hem. Canan Yüksel Acar
15:10 -15:50	Klinik Uygulama	Prof. Dr. Vesile Ünver, Arş. Gör. Tuğba Yorulmaz, Öğr. Gör. Zehra Belhan, Dr. Öğr. Üyesi Nermin Ocaktan, Öğr. Gör. Berrak Fulser, Uzm. Hem. Canan Yüksel Acar
16:00 -16:40	Serbest Çalışma	
16:50 -17:30	Serbest Çalışma	

05.12.2022 PAZARTESİ		
08:30 -09:10	Serbest Çalışma	
09:20 -10:00	Üriner Hastalıkları ve Hemşirelik Bakımı	Prof. Dr. Vesile Ünver, Arş. Gör. Tuğba Yorulmaz
10:10 -10:50	Üriner Hastalıkları ve Hemşirelik Bakımı	Prof. Dr. Vesile Ünver, Arş. Gör. Tuğba Yorulmaz
11:00 -11:40	Üriner Hastalıkları ve Hemşirelik Bakımı	Prof. Dr. Vesile Ünver, Arş. Gör. Tuğba Yorulmaz
11:50 -12:30	Serbest Çalışma	
12:30 -13:30	YEMEK ARASI	
13:30 -14:10	Hasta ve Yakınlarının Eğitimi, Sağlık Okuryazarlığı	Öğr. Gör. Şehriban Serbest
14:20 -15:00	Hasta ve Yakınlarının Eğitimi, Sağlık Okuryazarlığı	Öğr. Gör. Şehriban Serbest
15:10 -15:50	Hasta ve Yakınlarının Eğitimi, Sağlık Okuryazarlığı	Öğr. Gör. Şehriban Serbest
16:00 -16:40	Serbest Çalışma/Seçmeli Ders	
16:50 -17:30	Serbest Çalışma/Seçmeli Ders	

06.12.2022 SALI		
08:30 -09:10	Serbest Çalışma	
09:20 -10:00	Farkındalık, Psikososyal Özbakım, Öz şevkat kavramları	Öğr. Gör. Tülay Demiray
10:10 -10:50	Farkındalık, Psikososyal Özbakım, Öz şevkat kavramları	Öğr. Gör. Tülay Demiray
11:00 -11:40	Serbest Çalışma	
11:50 -12:30	Serbest Çalışma	
12:30 -13:30	YEMEK ARASI	
13:30 -14:10	MIDTERM (REVISION UNITS: 1-5A)	Öğr. Gör. Dr. Nafiye Çiğdem AKTEKİN
14:20 -15:00	MIDTERM (REVISION UNITS: 1-5A)	Öğr. Gör. Dr. Nafiye Çiğdem AKTEKİN
15:10 -15:50	MIDTERM (REVISION UNITS: 1-5A)	Öğr. Gör. Dr. Nafiye Çiğdem AKTEKİN
16:00 -16:40	Serbest Çalışma/Seçmeli Ders	
16:50 -17:30	Serbest Çalışma/Seçmeli Ders	

07.12.2022 ÇARŞAMBA		
08:30 -09:10	Serbest Çalışma	
09:20 -10:00	Renal replasman tedavileri	Prof. Dr. Vesile Ünver, Arş. Gör. Tuğba Yorulmaz, Öğr. Gör. Zehra Belhan, Dr. Öğr. Üyesi Nermin Ocaktan, Öğr. Gör. Berrak Fulser, Uzm. Hem. Canan Yüksel Acar
10:10 -10:50	Renal replasman tedavileri	Prof. Dr. Vesile Ünver, Arş. Gör. Tuğba Yorulmaz, Öğr. Gör. Zehra Belhan, Dr. Öğr. Üyesi Nermin Ocaktan, Öğr. Gör. Berrak Fulser, Uzm. Hem. Canan Yüksel Acar
11:00 -11:40	Renal replasman tedavileri	Prof. Dr. Vesile Ünver, Arş. Gör. Tuğba Yorulmaz, Öğr. Gör. Zehra Belhan, Dr. Öğr. Üyesi Nermin Ocaktan, Öğr. Gör. Berrak Fulser, Uzm. Hem. Canan Yüksel Acar
11:50 -12:30	Renal replasman tedavileri	Prof. Dr. Vesile Ünver, Arş. Gör. Tuğba Yorulmaz, Öğr. Gör. Zehra Belhan, Dr. Öğr. Üyesi Nermin Ocaktan, Öğr. Gör. Berrak Fulser, Uzm. Hem. Canan Yüksel Acar
12:30 -13:30	YEMEK ARASI	
13:30 -14:10	Serbest Çalışma	
14:20 -15:00	Öz şevkat egzersizleri	Öğr. Gör. Tülay Demiray
15:10 -15:50	Öz şevkat egzersizleri	Öğr. Gör. Tülay Demiray
16:00 -16:40	Serbest Çalışma/Seçmeli Ders	
16:50 -17:30	Serbest Çalışma/Seçmeli Ders	

08.12.2022 PERŞEMBE		
08:30 -09:10	Serbest Çalışma	
09:20 -10:00	Genetik Hastalıklara Genel Bakış	Dr. Öğr. Üyesi Süheyla Ekemen
10:10 -10:50	Genetik Hastalıklara Genel Bakış	Dr. Öğr. Üyesi Süheyla Ekemen
11:00 -11:40	Kemoterapötikler (Antiviraller, antifungaller, antiprotozoalar)	Dr. Öğr. Üyesi Melis Yavuz, Dr. Öğr. Üyesi Dilara Bayram
11:50 -12:30	Kemoterapötikler (Antiviraller, antifungaller, antiprotozoalar)	Dr. Öğr. Üyesi Melis Yavuz, Dr. Öğr. Üyesi Dilara Bayram
12:30 -13:30	YEMEK ARASI	
13:30 -14:10	Serbest Çalışma	
14:20 -15:00	Serbest Çalışma	
15:10 -15:50	(REVISION UNITS: 1-5A)	Öğr. Gör. Dr. Nafiye Çiğdem AKTEKİN
16:00 -16:40	(REVISION UNITS: 1-5A)	Öğr. Gör. Dr. Nafiye Çiğdem AKTEKİN
16:50 -17:30	Serbest Çalışma	

09.12.2022 CUMA		
08:30 -09:10	Klinik Uygulama	Prof. Dr. Vesile Ünver, Arş. Gör. Tuğba Yorulmaz, Öğr. Gör. Zehra Belhan, Dr. Öğr. Üyesi Nermin Ocaktan, Öğr. Gör.

		Berrak Fulser, Uzm. Hem. Canan Yüksel Acar
09:20 -10:00	Klinik Uygulama	Prof. Dr. Vesile Ünver, Arş. Gör. Tuğba Yorulmaz, Öğr. Gör. Zehra Belhan, Dr. Öğr. Üyesi Nermin Ocaktan, Öğr. Gör. Berrak Fulser, Uzm. Hem. Canan Yüksel Acar
10:10 -10:50	Klinik Uygulama	Prof. Dr. Vesile Ünver, Arş. Gör. Tuğba Yorulmaz, Öğr. Gör. Zehra Belhan, Dr. Öğr. Üyesi Nermin Ocaktan, Öğr. Gör. Berrak Fulser, Uzm. Hem. Canan Yüksel Acar
11:00 -11:40	Klinik Uygulama	Prof. Dr. Vesile Ünver, Arş. Gör. Tuğba Yorulmaz, Öğr. Gör. Zehra Belhan, Dr. Öğr. Üyesi Nermin Ocaktan, Öğr. Gör. Berrak Fulser, Uzm. Hem. Canan Yüksel Acar
11:50 -12:30	Klinik Uygulama	Prof. Dr. Vesile Ünver, Arş. Gör. Tuğba Yorulmaz, Öğr. Gör. Zehra Belhan, Dr. Öğr. Üyesi Nermin Ocaktan, Öğr. Gör. Berrak Fulser, Uzm. Hem. Canan Yüksel Acar
12:30 -13:30	YEMEK ARASI	
13:30 -14:10	Klinik Uygulama	Prof. Dr. Vesile Ünver, Arş. Gör. Tuğba Yorulmaz, Öğr. Gör. Zehra Belhan, Dr. Öğr. Üyesi Nermin Ocaktan, Öğr. Gör. Berrak Fulser, Uzm. Hem. Canan Yüksel Acar
14:20 -15:00	Klinik Uygulama	Prof. Dr. Vesile Ünver, Arş. Gör. Tuğba Yorulmaz, Öğr. Gör. Zehra Belhan, Dr. Öğr. Üyesi Nermin Ocaktan, Öğr. Gör. Berrak Fulser, Uzm. Hem. Canan Yüksel Acar
15:10 -15:50	Klinik Uygulama	Prof. Dr. Vesile Ünver, Arş. Gör. Tuğba Yorulmaz, Öğr. Gör. Zehra Belhan, Dr. Öğr. Üyesi Nermin Ocaktan, Öğr. Gör. Berrak Fulser, Uzm. Hem. Canan Yüksel Acar
16:00 -16:40	Serbest Çalışma	
16:50 -17:30	Serbest Çalışma	

12.12.2022 PAZARTESİ		
08:30 -09:10	Serbest Çalışma	
09:20 -10:00	Nörolojik hastalıklar ve Hemşirelik Bakımı	Prof. Dr. Vesile Ünver, Arş. Gör. Tuğba Yorulmaz
10:10 -10:50	Nörolojik hastalıklar ve Hemşirelik Bakımı	Prof. Dr. Vesile Ünver, Arş. Gör. Tuğba Yorulmaz
11:00 -11:40	Nörolojik hastalıklar ve Hemşirelik Bakımı	Prof. Dr. Vesile Ünver, Arş. Gör. Tuğba Yorulmaz

11:50 -12:30	Serbest Çalışma	
12:30 -13:30	YEMEK ARASI	
13:30 -14:10	Sağlık Eğitimi	Öğr. Gör. Şehriban Serbest
14:20 -15:00	Sağlık Eğitimi	Öğr. Gör. Şehriban Serbest
15:10 -15:50	Sağlık Eğitimi	Öğr. Gör. Şehriban Serbest
16:00 -16:40	Serbest Çalışma/Seçmeli Ders	
16:50 -17:30	Serbest Çalışma/Seçmeli Ders	

13.12.2022 SALI		
08:30 -09:10	Serbest Çalışma	
09:20 -10:00	İlişkide Sorun Yaşanan Durumlar-1 *Anksiyete *Öfke *Saldırganlık *Ağlayan hasta	Öğr. Gör. Tülay Demiray
10:10 -10:50	İlişkide Sorun Yaşanan Durumlar-1 *Anksiyete *Öfke *Saldırganlık *Ağlayan hasta	Öğr. Gör. Tülay Demiray
11:00 -11:40	Serbest Çalışma	
11:50 -12:30	Serbest Çalışma	
12:30 -13:30	YEMEK ARASI	
13:30 -14:10	5C (Part 1,2 and 3 & p 134) Practical English	Öğr. Gör. Dr. Nafiye Çiğdem AKTEKİN
14:20 -15:00	5C (Part 1,2 and 3 & p 134) Practical English	Öğr. Gör. Dr. Nafiye Çiğdem AKTEKİN
15:10 -15:50	5C (Part 1,2 and 3 & p 134) Practical English	Öğr. Gör. Dr. Nafiye Çiğdem AKTEKİN
16:00 -16:40	Serbest Çalışma/Seçmeli Ders	
16:50 -17:30	Serbest Çalışma/Seçmeli Ders	

14.12.2022 ÇARŞAMBA		
08:30 -09:10	Serbest Çalışma	
09:20 -10:00	(2.GRUP) Lab: Hipoglisemi yönetimi (1.Grup) Çevrimiçi ödev Diyabetik Ayak	Prof. Dr. Vesile Ünver, Arş. Gör. Tuğba Yorulmaz, Öğr. Gör. Zehra Belhan, Dr. Öğr. Üyesi Nermin Ocaktan, Öğr. Gör. Berrak Fulser, Uzm. Hem. Canan Yüksel Acar
10:10 -10:50	(2.GRUP) Lab: Hipoglisemi yönetimi (1.Grup) Çevrimiçi ödev Diyabetik Ayak	Prof. Dr. Vesile Ünver, Arş. Gör. Tuğba Yorulmaz, Öğr. Gör. Zehra Belhan, Dr. Öğr. Üyesi Nermin Ocaktan, Öğr. Gör. Berrak Fulser, Uzm. Hem. Canan Yüksel Acar
11:00 -11:40	(2.GRUP) Lab: Hipoglisemi yönetimi (1.Grup) Çevrimiçi ödev Diyabetik Ayak	Prof. Dr. Vesile Ünver, Arş. Gör. Tuğba Yorulmaz, Öğr. Gör. Zehra Belhan, Dr. Öğr. Üyesi Nermin Ocaktan, Öğr. Gör. Berrak Fulser, Uzm. Hem. Canan Yüksel Acar

11:50 -12:30	(2.GRUP) Lab: Hipoglisemi yönetimi (1.Grup) Çevrimiçi ödev Diyabetik Ayak	Prof. Dr. Vesile Ünver, Arş. Gör. Tuğba Yorulmaz, Öğr. Gör. Zehra Belhan, Dr. Öğr. Üyesi Nermin Ocaktan, Öğr. Gör. Berrak Fulser, Uzm. Hem. Canan Yüksel Acar
12:30 -13:30	YEMEK ARASI	
13:30 -14:10	Serbest Çalışma	
14:20 -15:00	Notlandırma- Öğrenci Sunumları GRUP 1 TR-ING	Öğr. Gör. Tülay Demiray
15:10 -15:50	Notlandırma- Öğrenci Sunumları GRUP 1 TR-ING	Öğr. Gör. Tülay Demiray
16:00 -16:40	Serbest Çalışma/Seçmeli Ders	
16:50 -17:30	Serbest Çalışma/Seçmeli Ders	

15.12.2022 PERŞEMBE		
08:30 -09:10	Serbest Çalışma	
09:20 -10:00	Pediyatrik Patolojiye Genel Bakış	Dr. Öğr. Üyesi Süheyla Ekemen
10:10 -10:50	Pediyatrik Patolojiye Genel Bakış	Dr. Öğr. Üyesi Süheyla Ekemen
11:00 -11:40	Ağrı ilaçları, Anestezikler	Dr. Öğr. Üyesi Melis Yavuz, Dr. Öğr. Üyesi Dilara Bayram
11:50 -12:30	Ağrı ilaçları, Anestezikler	Dr. Öğr. Üyesi Melis Yavuz, Dr. Öğr. Üyesi Dilara Bayram
12:30 -13:30	YEMEK ARASI	
13:30 -14:10	Serbest Çalışma	
14:20 -15:00	Serbest Çalışma	
15:10 -15:50	5C (Part 1,2 and 3 & p 134) Practical English	Öğr. Gör. Dr. Nafiye Çiğdem AKTEKİN
16:00 -16:40	5C (Part 1,2 and 3 & p 134) Practical English	Öğr. Gör. Dr. Nafiye Çiğdem AKTEKİN
16:50 -17:30	Serbest Çalışma	

16.12.2022 CUMA		
08:30 -09:10	Klinik Uygulama	Prof. Dr. Vesile Ünver, Arş. Gör. Tuğba Yorulmaz, Öğr. Gör. Zehra Belhan, Dr. Öğr. Üyesi Nermin Ocaktan, Öğr. Gör. Berrak Fulser, Uzm. Hem. Canan Yüksel Acar
09:20 -10:00	Klinik Uygulama	Prof. Dr. Vesile Ünver, Arş. Gör. Tuğba Yorulmaz, Öğr. Gör. Zehra Belhan, Dr. Öğr. Üyesi Nermin Ocaktan, Öğr. Gör. Berrak Fulser, Uzm. Hem. Canan Yüksel Acar
10:10 -10:50	Klinik Uygulama	Prof. Dr. Vesile Ünver, Arş. Gör. Tuğba Yorulmaz, Öğr. Gör. Zehra Belhan, Dr. Öğr. Üyesi Nermin Ocaktan, Öğr. Gör. Berrak Fulser, Uzm. Hem. Canan Yüksel Acar

11:00 -11:40	Klinik Uygulama	Prof. Dr. Vesile Ünver, Arş. Gör. Tuğba Yorulmaz, Öğr. Gör. Zehra Belhan, Dr. Öğr. Üyesi Nermin Ocaktan, Öğr. Gör. Berrak Fulser, Uzm. Hem. Canan Yüksel Acar
11:50 -12:30	Klinik Uygulama	Prof. Dr. Vesile Ünver, Arş. Gör. Tuğba Yorulmaz, Öğr. Gör. Zehra Belhan, Dr. Öğr. Üyesi Nermin Ocaktan, Öğr. Gör. Berrak Fulser, Uzm. Hem. Canan Yüksel Acar
12:30 -13:30	YEMEK ARASI	
13:30 -14:10	Klinik Uygulama	Prof. Dr. Vesile Ünver, Arş. Gör. Tuğba Yorulmaz, Öğr. Gör. Zehra Belhan, Dr. Öğr. Üyesi Nermin Ocaktan, Öğr. Gör. Berrak Fulser, Uzm. Hem. Canan Yüksel Acar
14:20 -15:00	Klinik Uygulama	Prof. Dr. Vesile Ünver, Arş. Gör. Tuğba Yorulmaz, Öğr. Gör. Zehra Belhan, Dr. Öğr. Üyesi Nermin Ocaktan, Öğr. Gör. Berrak Fulser, Uzm. Hem. Canan Yüksel Acar
15:10 -15:50	Klinik Uygulama	Prof. Dr. Vesile Ünver, Arş. Gör. Tuğba Yorulmaz, Öğr. Gör. Zehra Belhan, Dr. Öğr. Üyesi Nermin Ocaktan, Öğr. Gör. Berrak Fulser, Uzm. Hem. Canan Yüksel Acar
16:00 -16:40	Serbest Çalışma	
16:50 -17:30	Serbest Çalışma	

19.12.2022 PAZARTESİ		
08:30 -09:10	Serbest Çalışma	
09:20 -10:00	Sindirim Sistemi Hastalıkları ve Hemşirelik Bakımı	Prof. Dr. Vesile Ünver, Arş. Gör. Tuğba Yorulmaz
10:10 -10:50	Sindirim Sistemi Hastalıkları ve Hemşirelik Bakımı	Prof. Dr. Vesile Ünver, Arş. Gör. Tuğba Yorulmaz
11:00 -11:40	Sindirim Sistemi Hastalıkları ve Hemşirelik Bakımı	Prof. Dr. Vesile Ünver, Arş. Gör. Tuğba Yorulmaz
11:50 -12:30	Serbest Çalışma	
12:30 -13:30	YEMEK ARASI	
13:30 -14:10	Sürekli Mesleki Gelişim (Hizmet İçi Eğitim, Oryantasyon Eğitimi)	Öğr. Gör. Şehriban Serbest
14:20 -15:00	Sürekli Mesleki Gelişim (Hizmet İçi Eğitim, Oryantasyon Eğitimi)	Öğr. Gör. Şehriban Serbest
15:10 -15:50	Sürekli Mesleki Gelişim (Hizmet İçi Eğitim, Oryantasyon Eğitimi)	Öğr. Gör. Şehriban Serbest
16:00 -16:40	Serbest Çalışma/Seçmeli Ders	
16:50 -17:30	Serbest Çalışma/Seçmeli Ders	

20.12.2022 SALI		
08:30 -09:10	Serbest Çalışma	

09:20 -10:00	Zor Hastalar ve Kişilerle Ne Şekilde Çalışabiliriz. Neler Yapmalıyız?	Öğr. Gör. Tülay Demiray, Klinik Psk. Kinyas Tekin
10:10 -10:50	Zor Hastalar ve Kişilerle Ne Şekilde Çalışabiliriz. Neler Yapmalıyız?	Öğr. Gör. Tülay Demiray, Klinik Psk. Kinyas Tekin
11:00 -11:40	Serbest Çalışma	
11:50 -12:30	Serbest Çalışma	
12:30 -13:30	YEMEK ARASI	
13:30 -14:10	UNIT 6 6A (Part 1,2 4,5,and 6 & p 157, p 136) GROUP PROJECT	Öğr. Gör. Dr. Nafiye Çiğdem AKTEKİN
14:20 -15:00	UNIT 6 6A (Part 1,2 4,5,and 6 & p 157, p 136) GROUP PROJECT	Öğr. Gör. Dr. Nafiye Çiğdem AKTEKİN
15:10 -15:50	UNIT 6 6A (Part 1,2 4,5,and 6 & p 157, p 136) GROUP PROJECT	Öğr. Gör. Dr. Nafiye Çiğdem AKTEKİN
16:00 -16:40	Serbest Çalışma/Seçmeli Ders	
16:50 -17:30	Serbest Çalışma/Seçmeli Ders	

21.12.2022 ÇARŞAMBA		
08:30 -09:10	Serbest Çalışma	
09:20 -10:00	(1.GRUP) Lab: Hipoglisemi yönetimi (2.Grup) Çevrimiçi ödev Diyabetik Ayak	Prof. Dr. Vesile Ünver, Arş. Gör. Tuğba Yorulmaz, Öğr. Gör. Zehra Belhan, Dr. Öğr. Üyesi Nermin Ocaktan, Öğr. Gör. Berrak Fulser, Uzm. Hem. Canan Yüksel Acar
10:10 -10:50	(1.GRUP) Lab: Hipoglisemi yönetimi (2.Grup) Çevrimiçi ödev Diyabetik Ayak	Prof. Dr. Vesile Ünver, Arş. Gör. Tuğba Yorulmaz, Öğr. Gör. Zehra Belhan, Dr. Öğr. Üyesi Nermin Ocaktan, Öğr. Gör. Berrak Fulser, Uzm. Hem. Canan Yüksel Acar
11:00 -11:40	(1.GRUP) Lab: Hipoglisemi yönetimi (2.Grup) Çevrimiçi ödev Diyabetik Ayak	Prof. Dr. Vesile Ünver, Arş. Gör. Tuğba Yorulmaz, Öğr. Gör. Zehra Belhan, Dr. Öğr. Üyesi Nermin Ocaktan, Öğr. Gör. Berrak Fulser, Uzm. Hem. Canan Yüksel Acar
11:50 -12:30	(1.GRUP) Lab: Hipoglisemi yönetimi (2.Grup) Çevrimiçi ödev Diyabetik Ayak	Prof. Dr. Vesile Ünver, Arş. Gör. Tuğba Yorulmaz, Öğr. Gör. Zehra Belhan, Dr. Öğr. Üyesi Nermin Ocaktan, Öğr. Gör. Berrak Fulser, Uzm. Hem. Canan Yüksel Acar
12:30 -13:30	YEMEK ARASI	
13:30 -14:10	Serbest Çalışma	
14:20 -15:00	Notlandırma- Öğrenci Sunumları GRUP 2 TR-ING	Öğr. Gör. Tülay Demiray
15:10 -15:50	Notlandırma- Öğrenci Sunumları GRUP 2 TR-ING	Öğr. Gör. Tülay Demiray

16:00 -16:40	Serbest Çalışma/Seçmeli Ders	
16:50 -17:30	Serbest Çalışma/Seçmeli Ders	

22.12.2022 PERŞEMBE		
08:30 -09:10	Serbest Çalışma	
09:20 -10:00	Neoplazi I	Dr. Öğr. Üyesi Süheyla Ekemen
10:10 -10:50	Neoplazi I	Dr. Öğr. Üyesi Süheyla Ekemen
11:00 -11:40	Antikanser ilaçları, immunoterapi ilaçları	Dr. Öğr. Üyesi Melis Yavuz, Dr. Öğr. Üyesi Dilara Bayram
11:50 -12:30	Antikanser ilaçları, immunoterapi ilaçları	Dr. Öğr. Üyesi Melis Yavuz, Dr. Öğr. Üyesi Dilara Bayram
12:30 -13:30	YEMEK ARASI	
13:30 -14:10	Serbest Çalışma	
14:20 -15:00	Serbest Çalışma	
15:10 -15:50	UNIT 6 6A (Part 1,2 4,5,and 6 & p 157, p 136) GROUP PROJECT	Öğr. Gör. Dr. Nafiye Çiğdem AKTEKİN
16:00 -16:40	UNIT 6 6A (Part 1,2 4,5,and 6 & p 157, p 136) GROUP PROJECT	Öğr. Gör. Dr. Nafiye Çiğdem AKTEKİN
16:50 -17:30	Serbest Çalışma	

23.12.2022 CUMA		
08:30 -09:10	Klinik Uygulama	Prof. Dr. Vesile Ünver, Arş. Gör. Tuğba Yorulmaz, Öğr. Gör. Zehra Belhan, Dr. Öğr. Üyesi Nermin Ocaktan, Öğr. Gör. Berrak Fulser, Uzm. Hem. Canan Yüksel Acar
09:20 -10:00	Klinik Uygulama	Prof. Dr. Vesile Ünver, Arş. Gör. Tuğba Yorulmaz, Öğr. Gör. Zehra Belhan, Dr. Öğr. Üyesi Nermin Ocaktan, Öğr. Gör. Berrak Fulser, Uzm. Hem. Canan Yüksel Acar
10:10 -10:50	Klinik Uygulama	Prof. Dr. Vesile Ünver, Arş. Gör. Tuğba Yorulmaz, Öğr. Gör. Zehra Belhan, Dr. Öğr. Üyesi Nermin Ocaktan, Öğr. Gör. Berrak Fulser, Uzm. Hem. Canan Yüksel Acar
11:00 -11:40	Klinik Uygulama	Prof. Dr. Vesile Ünver, Arş. Gör. Tuğba Yorulmaz, Öğr. Gör. Zehra Belhan, Dr. Öğr. Üyesi Nermin Ocaktan, Öğr. Gör. Berrak Fulser, Uzm. Hem. Canan Yüksel Acar
11:50 -12:30	Klinik Uygulama	Prof. Dr. Vesile Ünver, Arş. Gör. Tuğba Yorulmaz, Öğr. Gör. Zehra Belhan, Dr. Öğr. Üyesi Nermin Ocaktan, Öğr. Gör. Berrak Fulser, Uzm. Hem. Canan Yüksel Acar
12:30 -13:30	YEMEK ARASI	
13:30 -14:10	Klinik Uygulama	Prof. Dr. Vesile Ünver, Arş. Gör. Tuğba Yorulmaz, Öğr. Gör. Zehra Belhan, Dr. Öğr. Üyesi

		Nermin Ocaktan, Öğr. Gör. Berrak Fulser, Uzm. Hem. Canan Yüksel Acar
14:20 -15:00	Klinik Uygulama	Prof. Dr. Vesile Ünver, Arş. Gör. Tuğba Yorulmaz, Öğr. Gör. Zehra Belhan, Dr. Öğr. Üyesi Nermin Ocaktan, Öğr. Gör. Berrak Fulser, Uzm. Hem. Canan Yüksel Acar
15:10 -15:50	Klinik Uygulama	Prof. Dr. Vesile Ünver, Arş. Gör. Tuğba Yorulmaz, Öğr. Gör. Zehra Belhan, Dr. Öğr. Üyesi Nermin Ocaktan, Öğr. Gör. Berrak Fulser, Uzm. Hem. Canan Yüksel Acar
16:00 -16:40	Serbest Çalışma	
16:50 -17:30	Serbest Çalışma	

25.12.2022 PAZARTESİ		
08:30 -09:10	Serbest Çalışma	
09:20 -10:00	Romatolojik Hastalıklar ve Hemşirelik Bakımı	Prof. Dr. Vesile Ünver, Arş. Gör. Tuğba Yorulmaz
10:10 -10:50	Romatolojik Hastalıklar ve Hemşirelik Bakımı	Prof. Dr. Vesile Ünver, Arş. Gör. Tuğba Yorulmaz
11:00 -11:40	Romatolojik Hastalıklar ve Hemşirelik Bakımı	Prof. Dr. Vesile Ünver, Arş. Gör. Tuğba Yorulmaz
11:50 -12:30	Serbest Çalışma	
12:30 -13:30	YEMEK ARASI	
13:30 -14:10	Ödev Sunumları	Öğr. Gör. Şehriban Serbest
14:20 -15:00	Ödev Sunumları	Öğr. Gör. Şehriban Serbest
15:10 -15:50	Ödev Sunumları	Öğr. Gör. Şehriban Serbest
16:00 -16:40	Serbest Çalışma/Seçmeli Ders	
16:50 -17:30	Serbest Çalışma/Seçmeli Ders	

26.12.2022 SALI		
08:30 -09:10	Serbest Çalışma	
09:20 -10:00	İlişkide Sorun Yaşanan Durumlar-2 *Terminal Hasta *Kötü Haber Verme *Hasta Yakınları ile iletişim	Öğr. Gör. Tülay Demiray
10:10 -10:50	İlişkide Sorun Yaşanan Durumlar-2 *Terminal Hasta *Kötü Haber Verme *Hasta Yakınları ile iletişim	Öğr. Gör. Tülay Demiray
11:00 -11:40	Serbest Çalışma	
11:50 -12:30	Serbest Çalışma	
12:30 -13:30	YEMEK ARASI	
13:30 -14:10	6B (Part 1,2 and 4 & p 136) 6C (Part 1,2, 3,4 and 6 & p 136)	Öğr. Gör. Dr. Nafiye Çiğdem AKTEKİN
14:20 -15:00	6B (Part 1,2 and 4 & p 136) 6C (Part 1,2, 3,4 and 6 & p 136)	Öğr. Gör. Dr. Nafiye Çiğdem AKTEKİN

15:10 -15:50	6B (Part 1,2 and 4 & p 136) 6C (Part 1,2, 3,4 and 6 & p 136)	Öğr. Gör. Dr. Nafiye Çiğdem AKTEKİN
16:00 -16:40	Serbest Çalışma/Seçmeli Ders	
16:50 -17:30	Serbest Çalışma/Seçmeli Ders	

27.12.2022 ÇARŞAMBA		
08:30 -09:10	Serbest Çalışma	
09:20 -10:00	(1. GRUP) Laboratuvar sınavı (2. GRUP) Bakım tartışması	Prof. Dr. Vesile Ünver, Arş. Gör. Tuğba Yorulmaz, Öğr. Gör. Zehra Belhan, Dr. Öğr. Üyesi Nermin Ocaktan, Öğr. Gör. Berrak Fulser, Uzm. Hem. Canan Yüksel Acar
10:10 -10:50	(1. GRUP) Laboratuvar sınavı (2. GRUP) Bakım tartışması	Prof. Dr. Vesile Ünver, Arş. Gör. Tuğba Yorulmaz, Öğr. Gör. Zehra Belhan, Dr. Öğr. Üyesi Nermin Ocaktan, Öğr. Gör. Berrak Fulser, Uzm. Hem. Canan Yüksel Acar
11:00 -11:40	(1. GRUP) Laboratuvar sınavı (2. GRUP) Bakım tartışması	Prof. Dr. Vesile Ünver, Arş. Gör. Tuğba Yorulmaz, Öğr. Gör. Zehra Belhan, Dr. Öğr. Üyesi Nermin Ocaktan, Öğr. Gör. Berrak Fulser, Uzm. Hem. Canan Yüksel Acar
11:50 -12:30	(1. GRUP) Laboratuvar sınavı (2. GRUP) Bakım tartışması	Prof. Dr. Vesile Ünver, Arş. Gör. Tuğba Yorulmaz, Öğr. Gör. Zehra Belhan, Dr. Öğr. Üyesi Nermin Ocaktan, Öğr. Gör. Berrak Fulser, Uzm. Hem. Canan Yüksel Acar
12:30 -13:30	YEMEK ARASI	
13:30 -14:10	Serbest Çalışma	
14:20 -15:00	Notlandırma- Öğrenci Sunumları GRUP 3 TR-ING	Öğr. Gör. Tülay Demiray
15:10 -15:50	Notlandırma- Öğrenci Sunumları GRUP 3 TR-ING	Öğr. Gör. Tülay Demiray
16:00 -16:40	Serbest Çalışma/Seçmeli Ders	
16:50 -17:30	Serbest Çalışma/Seçmeli Ders	

28.12.2022 PERŞEMBE		
08:30 -09:10	Serbest Çalışma	
09:20 -10:00	Neoplazi II Ödev teslimi	Dr. Öğr. Üyesi Süheyla Ekemen
10:10 -10:50	Neoplazi II Ödev teslimi	Dr. Öğr. Üyesi Süheyla Ekemen
11:00 -11:40	Hemostaz ilaçları	Dr. Öğr. Üyesi Melis Yavuz, Dr. Öğr. Üyesi Dilara Bayram
11:50 -12:30	Hemostaz ilaçları	Dr. Öğr. Üyesi Melis Yavuz, Dr. Öğr. Üyesi Dilara Bayram
12:30 -13:30	YEMEK ARASI	

13:30 -14:10	Serbest Çalışma	
14:20 -15:00	Serbest Çalışma	
15:10 -15:50	6B (Part 1,2 and 4 & p 136) 6C (Part 1,2, 3,4 and 6 & p 136)	Öğr. Gör. Dr. Nafiye Çiğdem AKTEKİN
16:00 -16:40	6B (Part 1,2 and 4 & p 136) 6C (Part 1,2, 3,4 and 6 & p 136)	Öğr. Gör. Dr. Nafiye Çiğdem AKTEKİN
16:50 -17:30	Serbest Çalışma	

29.12.2022 CUMA		
08:30 -09:10	Klinik Uygulama	Prof. Dr. Vesile Ünver, Arş. Gör. Tuğba Yorulmaz, Öğr. Gör. Zehra Belhan, Dr. Öğr. Üyesi Nermin Ocaktan, Öğr. Gör. Berrak Fulser, Uzm. Hem. Canan Yüksel Acar
09:20 -10:00	Klinik Uygulama	Prof. Dr. Vesile Ünver, Arş. Gör. Tuğba Yorulmaz, Öğr. Gör. Zehra Belhan, Dr. Öğr. Üyesi Nermin Ocaktan, Öğr. Gör. Berrak Fulser, Uzm. Hem. Canan Yüksel Acar
10:10 -10:50	Klinik Uygulama	Prof. Dr. Vesile Ünver, Arş. Gör. Tuğba Yorulmaz, Öğr. Gör. Zehra Belhan, Dr. Öğr. Üyesi Nermin Ocaktan, Öğr. Gör. Berrak Fulser, Uzm. Hem. Canan Yüksel Acar
11:00 -11:40	Klinik Uygulama	Prof. Dr. Vesile Ünver, Arş. Gör. Tuğba Yorulmaz, Öğr. Gör. Zehra Belhan, Dr. Öğr. Üyesi Nermin Ocaktan, Öğr. Gör. Berrak Fulser, Uzm. Hem. Canan Yüksel Acar
11:50 -12:30	Klinik Uygulama	Prof. Dr. Vesile Ünver, Arş. Gör. Tuğba Yorulmaz, Öğr. Gör. Zehra Belhan, Dr. Öğr. Üyesi Nermin Ocaktan, Öğr. Gör. Berrak Fulser, Uzm. Hem. Canan Yüksel Acar
12:30 -13:30	YEMEK ARASI	
13:30 -14:10	Klinik Uygulama	Prof. Dr. Vesile Ünver, Arş. Gör. Tuğba Yorulmaz, Öğr. Gör. Zehra Belhan, Dr. Öğr. Üyesi Nermin Ocaktan, Öğr. Gör. Berrak Fulser, Uzm. Hem. Canan Yüksel Acar
14:20 -15:00	Klinik Uygulama	Prof. Dr. Vesile Ünver, Arş. Gör. Tuğba Yorulmaz, Öğr. Gör. Zehra Belhan, Dr. Öğr. Üyesi Nermin Ocaktan, Öğr. Gör. Berrak Fulser, Uzm. Hem. Canan Yüksel Acar
15:10 -15:50	Klinik Uygulama	Prof. Dr. Vesile Ünver, Arş. Gör. Tuğba Yorulmaz, Öğr. Gör. Zehra Belhan, Dr. Öğr. Üyesi Nermin Ocaktan, Öğr. Gör.

		Berrak Fulser, Uzm. Hem. Canan Yüksel Acar
16:00 -16:40	Serbest Çalışma	
16:50 -17:30	Serbest Çalışma	

02.01.2023 PAZARTESİ		
08:30 -09:10	Serbest Çalışma	
09:20 -10:00	Onkoloji sunumları Tekrar ve Ders Değerlendirmesi	Prof. Dr. Vesile Ünver, Arş. Gör. Tuğba Yorulmaz
10:10 -10:50	Onkoloji sunumları Tekrar ve Ders Değerlendirmesi	Prof. Dr. Vesile Ünver, Arş. Gör. Tuğba Yorulmaz
11:00 -11:40	Onkoloji sunumları Tekrar ve Ders Değerlendirmesi	Prof. Dr. Vesile Ünver, Arş. Gör. Tuğba Yorulmaz
11:50 -12:30	Serbest Çalışma	
12:30 -13:30	YEMEK ARASI	
13:30 -14:10	Klinik Öğretim (Mesleki Eğitim)	Öğr. Gör. Şehriban Serbest
14:20 -15:00	Klinik Öğretim (Mesleki Eğitim)	Öğr. Gör. Şehriban Serbest
15:10 -15:50	Klinik Öğretim (Mesleki Eğitim)	Öğr. Gör. Şehriban Serbest
16:00 -16:40	Serbest Çalışma/Seçmeli Ders	
16:50 -17:30	Serbest Çalışma/Seçmeli Ders	

03.01.2023 SALI		
08:30 -09:10	Serbest Çalışma	
09:20 -10:00	Danışmanlık Kurumsal İletişim Kuralları	Öğr. Gör. Tülay Demiray
10:10 -10:50	Danışmanlık Kurumsal İletişim Kuralları	Öğr. Gör. Tülay Demiray
11:00 -11:40	Serbest Çalışma	
11:50 -12:30	Serbest Çalışma	
12:30 -13:30	YEMEK ARASI	
13:30 -14:10	REVISION UNITS 1 – 6	Öğr. Gör. Dr. Nafiye Çiğdem AKTEKİN
14:20 -15:00	REVISION UNITS 1 – 6	Öğr. Gör. Dr. Nafiye Çiğdem AKTEKİN
15:10 -15:50	REVISION UNITS 1 – 6	Öğr. Gör. Dr. Nafiye Çiğdem AKTEKİN
16:00 -16:40	Serbest Çalışma/Seçmeli Ders	
16:50 -17:30	Serbest Çalışma/Seçmeli Ders	

04.01.2023 ÇARŞAMBA		
08:30 -09:10	Serbest Çalışma	
09:20 -10:00	(2. GRUP) Laboratuvar sınavı (1. GRUP) Bakım tartışması	Prof. Dr. Vesile Ünver, Arş. Gör. Tuğba Yorulmaz, Öğr. Gör. Zehra Belhan, Dr. Öğr. Üyesi Nermin Ocaktan, Öğr. Gör. Berrak Fulser, Uzm. Hem. Canan Yüksel Acar
10:10 -10:50	(2. GRUP) Laboratuvar sınavı (1. GRUP) Bakım tartışması	Prof. Dr. Vesile Ünver, Arş. Gör. Tuğba Yorulmaz, Öğr. Gör. Zehra Belhan, Dr. Öğr. Üyesi Nermin Ocaktan, Öğr. Gör. Berrak Fulser, Uzm. Hem. Canan Yüksel Acar
11:00 -11:40	(2. GRUP) Laboratuvar sınavı	Prof. Dr. Vesile Ünver, Arş. Gör. Tuğba Yorulmaz, Öğr. Gör. Zehra Belhan, Dr. Öğr. Üyesi

	(1. GRUP) Bakım tartışması	Nermin Ocaktan, Öğr. Gör. Berrak Fulser, Uzm. Hem. Canan Yüksel Acar
11:50 -12:30	(2. GRUP) Laboratuvar sınavı (1. GRUP) Bakım tartışması	Prof. Dr. Vesile Ünver, Arş. Gör. Tuğba Yorulmaz, Öğr. Gör. Zehra Belhan, Dr. Öğr. Üyesi Nermin Ocaktan, Öğr. Gör. Berrak Fulser, Uzm. Hem. Canan Yüksel Acar
12:30 -13:30	YEMEK ARASI	
13:30 -14:10	Serbest Çalışma	
14:20 -15:00	Notlandırma- Öğrenci Sunumları GRUP 4 TR-ING Dersin Değerlendirmesi	Öğr. Gör. Tülay Demiray
15:10 -15:50	Notlandırma- Öğrenci Sunumları GRUP 4 TR-ING Dersin Değerlendirmesi	Öğr. Gör. Tülay Demiray
16:00 -16:40	Serbest Çalışma/Seçmeli Ders	
16:50 -17:30	Serbest Çalışma/Seçmeli Ders	

05.01.2023 PERŞEMBE		
08:30 -09:10	Serbest Çalışma	
09:20 -10:00	Patolojide ne öğrendik, Patolojinin genel kavramlarının irdelenmesi, ödev değerlendirme	Dr. Öğr. Üyesi Süheyla Ekemen
10:10 -10:50	Patolojide ne öğrendik, Patolojinin genel kavramlarının irdelenmesi, ödev değerlendirme	Dr. Öğr. Üyesi Süheyla Ekemen
11:00 -11:40	Vitaminler	Dr. Öğr. Üyesi Melis Yavuz, Dr. Öğr. Üyesi Dilara Bayram
11:50 -12:30	Vitaminler	Dr. Öğr. Üyesi Melis Yavuz, Dr. Öğr. Üyesi Dilara Bayram
12:30 -13:30	YEMEK ARASI	
13:30 -14:10	Serbest Çalışma	
14:20 -15:00	Serbest Çalışma	
15:10 -15:50	REVISION UNITS 1 – 6	Öğr. Gör. Dr. Nafiye Çiğdem AKTEKİN
16:00 -16:40	REVISION UNITS 1 – 6	Öğr. Gör. Dr. Nafiye Çiğdem AKTEKİN
16:50 -17:30	Serbest Çalışma	

06.01.2023 CUMA		
08:30 -09:10	Klinik Uygulama	Prof. Dr. Vesile Ünver, Arş. Gör. Tuğba Yorulmaz, Öğr. Gör. Zehra Belhan, Dr. Öğr. Üyesi Nermin Ocaktan, Öğr. Gör. Berrak Fulser, Uzm. Hem. Canan Yüksel Acar
09:20 -10:00	Klinik Uygulama	Prof. Dr. Vesile Ünver, Arş. Gör. Tuğba Yorulmaz, Öğr. Gör. Zehra Belhan, Dr. Öğr. Üyesi Nermin Ocaktan, Öğr. Gör. Berrak Fulser, Uzm. Hem. Canan Yüksel Acar

10:10 -10:50	Klinik Uygulama	Prof. Dr. Vesile Ünver, Arş. Gör. Tuğba Yorulmaz, Öğr. Gör. Zehra Belhan, Dr. Öğr. Üyesi Nermin Ocaktan, Öğr. Gör. Berrak Fulser, Uzm. Hem. Canan Yüksel Acar
11:00 -11:40	Klinik Uygulama	Prof. Dr. Vesile Ünver, Arş. Gör. Tuğba Yorulmaz, Öğr. Gör. Zehra Belhan, Dr. Öğr. Üyesi Nermin Ocaktan, Öğr. Gör. Berrak Fulser, Uzm. Hem. Canan Yüksel Acar
11:50 -12:30	Klinik Uygulama	Prof. Dr. Vesile Ünver, Arş. Gör. Tuğba Yorulmaz, Öğr. Gör. Zehra Belhan, Dr. Öğr. Üyesi Nermin Ocaktan, Öğr. Gör. Berrak Fulser, Uzm. Hem. Canan Yüksel Acar
12:30 -13:30	YEMEK ARASI	
13:30 -14:10	Klinik Uygulama	Prof. Dr. Vesile Ünver, Arş. Gör. Tuğba Yorulmaz, Öğr. Gör. Zehra Belhan, Dr. Öğr. Üyesi Nermin Ocaktan, Öğr. Gör. Berrak Fulser, Uzm. Hem. Canan Yüksel Acar
14:20 -15:00	Klinik Uygulama	Prof. Dr. Vesile Ünver, Arş. Gör. Tuğba Yorulmaz, Öğr. Gör. Zehra Belhan, Dr. Öğr. Üyesi Nermin Ocaktan, Öğr. Gör. Berrak Fulser, Uzm. Hem. Canan Yüksel Acar
15:10 -15:50	Klinik Uygulama	Prof. Dr. Vesile Ünver, Arş. Gör. Tuğba Yorulmaz, Öğr. Gör. Zehra Belhan, Dr. Öğr. Üyesi Nermin Ocaktan, Öğr. Gör. Berrak Fulser, Uzm. Hem. Canan Yüksel Acar
16:00 -16:40	Serbest Çalışma	
16:50 -17:30	Serbest Çalışma	

HEMŐİRELİK BÖLÜMÜ 2022-2023

5. YARIYIL
GÜZ DÖNEMİ
TAKVİMİ



III. SINIF GÜZ DÖNEMİ DERS PLANI VE İÇERİKLERİ

V.YARIYIL							
KODU	DERSİN ADI	Z/S	T	L	U	K	AKTS
HEM 333	Kadın Sağlığı ve Hastalıkları Hemşireliği	Z	3	4	8	9	12
HEM 305	Biyokimya	Z	2	0	0	2	3
MIS 312	Araştırma Yöntemleri	Z	1	0	2	2	3
ING 301	İngilizce V	Z	2	0	3	3,5	4
ACU XXX	Seçmeli Ders IV	S	2	0	0	2	1
HSEC	Güz Dönemi Hemşirelik Alan Seçmeli Dersleri	Z	2	0	0	2	4
	Toplam		12	4	13	20,5	27

ACIBADEM ÜNİVERSİTESİ
SAĞLIK BİLİMLERİ FAKÜLTESİ
HEMŞİRELİK BÖLÜMÜ
3. SINIF 5. DÖNEM HAFTALIK DERS ÇİZELGESİ
2022-2023 EĞİTİM ÖĞRETİM YILI

	PAZARTESİ	SALI	ÇARŞAMBA	PERŞEMBE	CUMA
8.30- 9.10		Adli Durumları Tanıma HSEC 305 Prof.Dr.İşıl Pakiş YÜZ YÜZE A 305 Yenidoğan Hemşireliği HSEC 313 Dr.Öğr.Üyesi Zehra Kan Öntürk YÜZ YÜZE C 602 Yara Hemşireliği HSEC 319 Dr.Öğr.Üyesi Nermin Ocaktan YÜZ YÜZE C 601 Hemşirelikte İlaç Yönetimi HSEC 301 Öğr. Gör. Hilal Yıldız Çelik YÜZ YÜZE C 502	Kadın Sağlığı ve Hastalıkları Hemşireliği HEM 333 Öğr.Gör. Dr. Merve Kaniğ TEORİK YÜZ YÜZE A 102		Kadın Sağlığı ve Hastalıkları Hemşireliği HEM 333 Öğr.Gör. Dr. Merve Kaniğ KLİNİK UYGULAMA YÜZ YÜZE
9.20-10.00	İngilizce V ING 301 Dr.Nafiye Çiğdem Aktekin ÇEVİRİMİÇİ	Adli Durumları Tanıma HSEC 305 Prof.Dr.İşıl Pakiş YÜZ YÜZE A 305 Yenidoğan Hemşireliği HSEC 313 Dr.Öğr.Üyesi Zehra Kan Öntürk YÜZ YÜZE C 602 Yara Hemşireliği HSEC 319 Dr.Öğr.Üyesi Nermin Ocaktan YÜZ YÜZE C 601 Hemşirelikte İlaç Yönetimi HSEC 301 Öğr. Gör. Hilal Yıldız Çelik YÜZ YÜZE C 502	Kadın Sağlığı ve Hastalıkları Hemşireliği HEM 333 Öğr.Gör. Dr. Merve Kaniğ TEORİK YÜZ YÜZE A 102		Kadın Sağlığı ve Hastalıkları Hemşireliği HEM 333 Öğr.Gör. Dr. Merve Kaniğ KLİNİK UYGULAMA YÜZ YÜZE
10.10-10.50	İngilizce V ING 301 Dr.Nafiye Çiğdem Aktekin ÇEVİRİMİÇİ	İngilizce V ING 301 Dr.Nafiye Çiğdem Aktekin YÜZ YÜZE	Kadın Sağlığı ve Hastalıkları Hemşireliği HEM 333 Öğr.Gör. Dr. Merve Kaniğ TEORİK YÜZ YÜZE A 102		Kadın Sağlığı ve Hastalıkları Hemşireliği HEM 333 Öğr.Gör. Dr. Merve Kaniğ KLİNİK UYGULAMA YÜZ YÜZE
11.00 -11.40		İngilizce V ING 301 Dr.Nafiye Çiğdem Aktekin YÜZ YÜZE			Kadın Sağlığı ve Hastalıkları Hemşireliği HEM 333 Öğr.Gör. Dr. Merve Kaniğ KLİNİK UYGULAMA YÜZ YÜZE
11.50 -12.30		İngilizce V ING 301 Dr.Nafiye Çiğdem Aktekin YÜZ YÜZE			Kadın Sağlığı ve Hastalıkları Hemşireliği HEM 333 Öğr.Gör. Dr. Merve Kaniğ KLİNİK UYGULAMA YÜZ YÜZE
YEMEK ARASI					
13.30 -14.10			Biyokimya HEM 305 Dr.Öğr.Üyesi Hande Karpuzoğlu ÇEVİRİMİÇİ	Araştırma Yöntemleri MİS 312 Doç.Dr.Emel Timuçin ÇEVİRİMİÇİ	Kadın Sağlığı ve Hastalıkları Hemşireliği HEM 333 Öğr.Gör. Dr. Merve Kaniğ KLİNİK UYGULAMA YÜZ YÜZE
14.20 -15.00	Kadın Sağlığı ve Hastalıkları Hemşireliği HEM 333 Öğr.Gör. Dr. Merve Kaniğ LABORATUVAR YÜZ YÜZE A 102		Biyokimya HEM 305 Dr.Öğr.Üyesi Hande Karpuzoğlu ÇEVİRİMİÇİ	Araştırma Yöntemleri MİS 312 Doç.Dr.Emel Timuçin ÇEVİRİMİÇİ	Kadın Sağlığı ve Hastalıkları Hemşireliği HEM 333 Öğr.Gör. Dr. Merve Kaniğ KLİNİK UYGULAMA YÜZ YÜZE
15.10 -15.50	Kadın Sağlığı ve Hastalıkları Hemşireliği HEM 333 Öğr.Gör. Dr. Merve Kaniğ LABORATUVAR YÜZ YÜZE A 102			Araştırma Yöntemleri MİS 312 Doç.Dr.Emel Timuçin ÇEVİRİMİÇİ	Kadın Sağlığı ve Hastalıkları Hemşireliği HEM 333 Öğr.Gör. Dr. Merve Kaniğ KLİNİK UYGULAMA YÜZ YÜZE
16.00 -16.40	Kadın Sağlığı ve Hastalıkları Hemşireliği HEM 333 Öğr.Gör. Dr. Merve Kaniğ LABORATUVAR YÜZ YÜZE A 102	SEÇMELİ DERS	SEÇMELİ DERS	SEÇMELİ DERS	
16.50-17.30	Kadın Sağlığı ve Hastalıkları Hemşireliği HEM 333 Öğr.Gör. Dr. Merve Kaniğ LABORATUVAR YÜZ YÜZE A 102	SEÇMELİ DERS	SEÇMELİ DERS	SEÇMELİ DERS	

03.10.2020 PAZARTESİ		
08:30 - 09:10		
09:20 - 10:00	ORIENTATION WEEK	Öğr. Gör. Dr. Nafiye Çiğdem AKTEKİN
10:10 - 10:50		
11:00 - 11:40		
11:50 - 12:30		
12:30 - 13:30		
13:30 - 14:10		
14:20 - 15:00	Açılış ve tanışma, dersin amaç ve hedefleri, Öğrencilerin kuramsal eğitimden beklentileri Kadın ve üreme sağlığına genel bakış	Öğr.Gör.Dr.Merve KANIĞ
15:10 - 15:50		
16:00 - 16:40		
16:50 - 17:30		
04.10.2020 SALI		
08:30 - 09:10	Adli Tıp Uygulamaları, Adli hemşirelik ve çalışma alanları	Prof.Dr.İşıl Pakış
09:20 - 10:00	Dersin tanıtımı Yenidoğan Hemşireliği temel kavramlar ve yenidoğan sağlığı göstergeler	Dr.Öğr.Üyesi Zehra Kan Öntürk
	Dersin tanıtımı, Yara hemşireliğinin görev yetki ve sorumlulukları, Türkiye ve dünyada yara bakım organizasyonları	Dr.Öğr.Üyesi Nermin Ocaktan
	Dersin Tanıtımı Öğrencilerin İlaç Yönetimi ile ilgili bilgi gereksinimlerin belirlenmesi	Öğr. Gör. Hilal Yıldız Çelik
10:10 - 10:50	ORIENTATION WEEK	Öğr. Gör. Dr. Nafiye Çiğdem AKTEKİN
11:00 - 11:40		
11:50 - 12:30		
12:30 - 13:30	YEMEK ARASI	
13:30 - 14:10		
14:20 - 15:00		
15:10 - 15:50		
16:00 - 16:40	SEÇMELİ DERS	
16:50 - 17:30		

05.10.2020 ÇARŞAMBA		
08:30 - 09:10	Üreme Organlarının Anatomisi ve Fizyolojisi	Öğr.Gör.Dr.Merve KANIĞ
09:20 - 10:00		
10:10 - 10:50		
11:00 - 11:40		
11:50 - 12:30		
12:30 - 13:30	YEMEK ARASI	
13:30 - 14:10	Laboratuvar test sonuçlarını etkileyen preanalitik faktörler	Dr.Öğr.Üyesi Hande Karpuzoğlu
14:20 - 15:00		
15:10 - 15:50		
16:00 - 16:40	SEÇMELİ DERS	
16:50 - 17:30		

06.10.2020 PERŞEMBE		
08:30 - 09:10		
09:20 - 10:00		
10:10 - 10:50		
11:00 - 11:40		
11:50 - 12:30		
12:30 - 13:30	YEMEK ARASI	
13:30 - 14:10	Araştırma yöntemlerine giriş Bilimsel yöntem ve araştırma Araştırma aşamaları	Doç.Dr.Emel Timuçin
14:20 - 15:00		
15:10 - 15:50		
16:00 - 16:40	SEÇMELİ DERS	
16:50 - 17:30		

07.10.2020 CUMA		
08:30 - 09:10	KLİNİK ORYANTASYON PROGRAMI	Öğr.Gör.Dr.Merve KANIĞ Arş.Gör.Güzin ÜNLÜ SUVARI
09:20 - 10:00		
10:10 - 10:50		
11:00 - 11:40		

11:50 - 12:30		
12:30 - 13:30	YEMEK ARASI	
13:30 - 14:10		Öğr.Gör.Dr.Merve KANIĞ Arş.Gör.Güzin ÜNLÜ SUVARI
14:20 - 15:00		
15:10 - 15:50		
16:00 - 16:40		
16:50 - 17:30		

10.10.2020 PAZARTESİ		
08:30 - 09:10		
09:20 - 10:00	BOOK: LS UNIT 1 Sociology Listening Skills (p.4-10)	Öğr. Gör. Dr. Nafiye Çiğdem AKTEKİN
10:10 - 10:50		
11:00 - 11:40		
11:50 - 12:30		
12:30 - 13:30	YEMEK ARASI	
13:30 - 14:10		
14:20 - 15:00	Film Kritiği/Kritik Düşünme Çalışması	Öğr.Gör.Dr.Merve KANIĞ Arş.Gör.Güzin ÜNLÜ SUVARI
15:10 - 15:50		
16:00 - 16:40		
16:50 - 17:30		

11.10.2020 SALI		
08:30 - 09:10	Adli olgu tanımı, raporlama	Prof.Dr.İşıl Pakış
09:20 - 10:00	Ekstauterin yaşama geçiş ve postnatal uyum-l	Dr.Öğr.Üyesi Zehra Kan Öntürk
10:10 - 10:50	Yaranın tanımı, etyolojisi, sınıflandırması	Dr.Öğr.Üyesi Nermin Ocaktan
11:00 - 11:40	Güvenli ilaç uygulama ve hemşirelik süreci	Öğr. Gör. Hilal Yıldız Çelik
11:50 - 12:30	BOOK: LS UNIT 1 Sociology Listening Skills (p.4-10)	Öğr. Gör. Dr. Nafiye Çiğdem AKTEKİN
12:30 - 13:30		
13:30 - 14:10	YEMEK ARASI	
14:20 - 15:00		

15:10 - 15:50		
16:00 - 16:40	SEÇMELİ DERS	
16:50 - 17:30		

12.10.2020 ÇARŞAMBA		
08:30 - 09:10	İnsan Üreme Fizyolojisi	Öğr.Gör.Dr.Merve KANIĞ Arş.Gör.Güzin ÜNLÜ SUVARI
09:20 - 10:00		
10:10 - 10:50		
11:00 - 11:40		
11:50 - 12:30		
12:30 - 13:30	YEMEK ARASI	
13:30 - 14:10	Temel Hematoloji Testleri	Dr.Öğr.Üyesi Hande Karpuzoğlu
14:20 - 15:00		
15:10 - 15:50		
16:00 - 16:40	SEÇMELİ DERS	
16:50 - 17:30		

13.10.2020 PERŞEMBE		
08:30 - 09:10		
09:20 - 10:00		
10:10 - 10:50		
11:00 - 11:40		
11:50 - 12:30		
12:30 - 13:30	YEMEK ARASI	
13:30 - 14:10	Ölçüm: güvenilirlik ve geçerlik	Doç.Dr.Emel Timuçin
14:20 - 15:00		
15:10 - 15:50		
16:00 - 16:40	SEÇMELİ DERS	
16:50 - 17:30		

14.10.2021 CUMA		
-----------------	--	--

08:30 - 09:10	Doğurganlığın Düzenlenmesi/Aile Planlaması	Öğr.Gör.Dr.Merve KANIĞ Arş.Gör.Güzin ÜNLÜ SUVARI Dr.Öğr.Üyesi Zehra KAN ÖNTÜRK Arş.Gör.İlçim ERCAN
09:20 - 10:00		
10:10 - 10:50		
11:00 - 11:40		
11:50 - 12:30		
12:30 - 13:30		
13:30 - 14:10	Doğurganlığın Düzenlenmesi/Aile Planlaması	Öğr.Gör.Dr.Merve KANIĞ Arş.Gör.Güzin ÜNLÜ SUVARI Dr.Öğr.Üyesi Zehra KAN ÖNTÜRK Arş.Gör.İlçim ERCAN
14:20 - 15:00		
15:10 - 15:50		
16:00 - 16:40		
16:50 - 17:30		

17.10.2020 PAZARTESİ		
08:30 - 09:10		
09:20 - 10:00	BOOK: LS UNIT 1 Sociology Listening Skills (p.11-12) Critical Thinking (p.13-15) (C-D-E-F-I parts) Vocab (p.16) , (p.18)	Öğr. Gör. Dr. Nafiye Çiğdem AKTEKİN
10:10 - 10:50		
11:00 - 11:40		
11:50 - 12:30		
12:30 - 13:30	YEMEK ARASI	
13:30 - 14:10		
14:20 - 15:00	Gebelik Dönemi Fizyolojisi Doğum Öncesi Bakım-Gebe İzlem Gebelikte Fetal Sağlığın Değerlendirilmesi	Öğr.Gör.Dr.Merve KANIĞ Arş.Gör.Güzin ÜNLÜ SUVARI
15:10 - 15:50		
16:00 - 16:40		
16:50 - 17:30		

18.10.2020 SALI		
08:30 - 09:10	Olay Yeri İncelemesi ve Adli Tıbbi Delillerin Sınıflandırılması	Prof.Dr.İşıl Pakiř
09:20 - 10:00	Ekstaterin yaşama geçiř ve postnatal uyum-II	Dr.Öğr.Üyesi Zehra Kan Öntürk
	Yara iyileřmesinin fizyolojisi	Dr.Öğr.Üyesi Nermin Ocaktan
	Yara iyileřme tipleri	
	İlaç Güvenliđi	Öğr. Gör. Hilal Yıldız Çelik
	İlaç hatalarını önleyici hemřirelik girişimleri ve teknolojiler	
	hemřirenin etik-yasal rol ve sorumlulukları	

10:10 - 10:50	BOOK: LS UNIT 1 Sociology	Öğr. Gör. Dr. Nafiye Çiğdem AKTEKİN
11:00 - 11:40	Listening Skills (p.11-12) Critical Thinking (p.13-15) (C-D-E-F-I parts)	
11:50 - 12:30	Vocab (p.16) , (p.18)	
12:30 - 13:30	YEMEK ARASI	
13:30 - 14:10		
14:20 - 15:00		
15:10 - 15:50		
16:00 - 16:40	SEÇMELİ DERS	
16:50 - 17:30		

19.10.2020 ÇARŞAMBA		
08:30 - 09:10	Riskli Gebelikler-I	Öğr.Gör.Dr.Merve KANIĞ Arş.Gör.Güzin ÜNLÜ SUVARİ
09:20 - 10:00		
10:10 - 10:50		
11:00 - 11:40		
11:50 - 12:30		
12:30 - 13:30	YEMEK ARASI	
13:30 - 14:10	Kan gazları ve elektrolitler	Dr.Öğr.Üyesi Hande Karpuzoğlu
14:20 - 15:00		
15:10 - 15:50		
16:00 - 16:40	SEÇMELİ DERS	
16:50 - 17:30		

20.10.2020 PERŞEMBE		
08:30 - 09:10		
09:20 - 10:00		
10:10 - 10:50		
11:00 - 11:40		
11:50 - 12:30		
12:30 - 13:30	YEMEK ARASI	

13:30 - 14:10	Ölçüm: duyarlılık ve seçicilik	Doç.Dr.Emel Timuçin
14:20 - 15:00		
15:10 - 15:50		
16:00 - 16:40	SEÇMELİ DERS	
16:50 - 17:30		

21.10.2021 CUMA		
08:30 - 09:10	Klinik Uygulama	Öğr.Gör.Dr.Merve KANIĞ Arş.Gör.Güzin ÜNLÜ SUVARI Dr.Öğr.Üyesi Zehra KAN ÖNTÜRK Arş.Gör.İlçim ERCAN
09:20 - 10:00		
10:10 - 10:50		
11:00 - 11:40		
11:50 - 12:30		
12:30 - 13:30		
13:30 - 14:10	Klinik Uygulama	Öğr.Gör.Dr.Merve KANIĞ Arş.Gör.Güzin ÜNLÜ SUVARI Dr.Öğr.Üyesi Zehra KAN ÖNTÜRK Arş.Gör.İlçim ERCAN
14:20 - 15:00		
15:10 - 15:50		
16:00 - 16:40		
16:50 - 17:30		

24.10.2020 PAZARTESİ		
08:30 - 09:10		
09:20 - 10:00	BOOK: RW UNIT 1 Sociology Reading Pack (p.4-8)	Öğr. Gör. Dr. Nafiye Çiğdem AKTEKİN
10:10 - 10:50		
11:00 - 11:40		
11:50 - 12:30		
12:30 - 13:30	YEMEK ARASI	
13:30 - 14:10		
14:20 - 15:00	Aile Planlaması ve Danışmanlığı/SENARYO UYGULAMASI/EĞİTİM MATERYALİ HAZIRLAMA	Öğr.Gör.Dr.Merve KANIĞ Arş.Gör.Güzin ÜNLÜ SUVARI Dr.Öğr.Üyesi Zehra KAN ÖNTÜRK Arş.Gör.İlçim ERCAN
15:10 - 15:50		
16:00 - 16:40		

16:50 - 17:30		
------------------	--	--

25.10.2020 SALI		
08:30 - 09:10	Adli psikiyatri, adli psikiyatri uygulamalarında hemşirenin rolü	Prof.Dr.Işıl Pakiş
09:20 - 10:00	Yenidoğan sağlığının değerlendirilmesi	Dr.Öğr.Üyesi Zehra Kan Öntürk
	Yara iyileşmesini etkileyen faktörler	Dr.Öğr.Üyesi Nermin Ocaktan
	İlaç doz hesaplamaları-1	Öğr. Gör. Hilal Yıldız Çelik
10:10 - 10:50	BOOK: RW UNIT 1 Sociology	Öğr. Gör. Dr. Nafiye Çiğdem AKTEKİN
11:00 - 11:40	Reading Pack (p.4-8)	
11:50 - 12:30		
12:30 - 13:30	YEMEK ARASI	
13:30 - 14:10		
14:20 - 15:00		
15:10 - 15:50		
16:00 - 16:40	SEÇMELİ DERS	
16:50 - 17:30		

26.10.2020 ÇARŞAMBA		
08:30 - 09:10	Riskli Gebelikler-II	Öğr.Gör.Dr.Merve KANIĞ Arş.Gör.Güzin ÜNLÜ SUVARI
09:20 - 10:00		
10:10 - 10:50		
11:00 - 11:40		
11:50 - 12:30		
12:30 - 13:30	YEMEK ARASI	
13:30 - 14:10	Karaciğer fonksiyon testleri	Dr.Öğr.Üyesi Hande Karpuzoğlu
14:20 - 15:00		
15:10 - 15:50		
16:00 - 16:40	SEÇMELİ DERS	
16:50 - 17:30		

27.10.2020 PERŞEMBE		
08:30 - 09:10		

09:20 - 10:00		
10:10 - 10:50		
11:00 - 11:40		
11:50 - 12:30		
12:30 - 13:30	YEMEK ARASI	
13:30 - 14:10	Ölçüm: ROC eğrisi ve prediktif değer	Doç.Dr.Emel Timuçin
14:20 - 15:00		
15:10 - 15:50		
16:00 - 16:40	SEÇMELİ DERS	
16:50 - 17:30		

28.10.2021 CUMA		
08:30 - 09:10	Klinik Uygulama	Öğr.Gör.Dr.Merve KANIĞ Arş.Gör.Güzin ÜNLÜ SUVARI Dr.Öğr.Üyesi Zehra KAN ÖNTÜRK Arş.Gör.İlçim ERCAN
09:20 - 10:00		
10:10 - 10:50		
11:00 - 11:40		
11:50 - 12:30		
12:30 - 13:30	YEMEK ARASI	
13:30 - 14:10	Klinik Uygulama	Öğr.Gör.Dr.Merve KANIĞ Arş.Gör.Güzin ÜNLÜ SUVARI Dr.Öğr.Üyesi Zehra KAN ÖNTÜRK Arş.Gör.İlçim ERCAN
14:20 - 15:00		
15:10 - 15:50		
16:00 - 16:40		
16:50 - 17:30		

31.10.2020 PAZARTESİ		
08:30 - 09:10		
09:20 - 10:00	BOOK: LS UNIT 2 Nutritional Science Listening Skills (p.27-35)	Öğr. Gör. Dr. Nafiye Çiğdem AKTEKİN
10:10 - 10:50		

11:00 - 11:40		
11:50 - 12:30		
12:30 - 13:30	YEMEK ARASI	
13:30 - 14:10		
14:20 - 15:00	Aile Planlaması ve Danışmanlığı/SENARYO UYGULAMASI	Öğr.Gör.Dr.Merve KANIĞ Arş.Gör.Güzin ÜNLÜ SUVARİ Dr.Öğr.Üyesi Zehra KAN ÖNTÜRK Arş.Gör.İlçim ERCAN
15:10 - 15:50		
16:00 - 16:40		
16:50 - 17:30		

01.11.2020 SALI		
08:30 - 09:10	Aile İçi Şiddet ve Sağlık Çalışanlarının Sorumlulukları	Prof.Dr.İşıl Pakış
09:20 - 10:00	Yenidoğanın bakımı ve izlemi (banyo, göbek, ağız, göz, alt bakımı, bebek masajı) (Yenidoğan taramalar ve izlemleri, Taburculuk)	Dr.Öğr.Üyesi Zehra Kan Öntürk
	Yaranın değerlendirilmesi İyileşme aşamalarına göre yara bakımı	Dr.Öğr.Üyesi Nermin Ocaktan
	İlaç doz hesaplamaları-2	Öğr. Gör. Hilal Yıldız Çelik
10:10 - 10:50	BOOK: LS UNIT 2 Nutritional Science	Öğr. Gör. Dr. Nafiye Çiğdem AKTEKİN
11:00 - 11:40	Listening Skills (p.27-35)	
11:50 - 12:30		
12:30 - 13:30	YEMEK ARASI	
13:30 - 14:10		
14:20 - 15:00		
15:10 - 15:50		
16:00 - 16:40	SEÇMELİ DERS	
16:50 - 17:30		

02.11.2020 ÇARŞAMBA		
08:30 - 09:10	Doğum eylemi ve hemşirelik bakımı	Öğr.Gör.Dr.Merve KANIĞ Dr.Öğr.Üyesi Zehra KAN ÖNTÜRK Arş.Gör.Güzin ÜNLÜ SUVARİ
09:20 - 10:00		
10:10 - 10:50		
11:00 - 11:40		
11:50 - 12:30		
12:30 - 13:30	YEMEK ARASI	

13:30 - 14:10	Kardiyak Belirteçler	Dr.Öğr.Üyesi Hande Karpuzoğlu
14:20 - 15:00		
15:10 - 15:50		
16:00 - 16:40	SEÇMELİ DERS	
16:50 - 17:30		

03.11.2020 PERŞEMBE		
08:30 - 09:10		
09:20 - 10:00		
10:10 - 10:50		
11:00 - 11:40		
11:50 - 12:30		
12:30 - 13:30	YEMEK ARASI	
13:30 - 14:10	Ölçüm: ROC eğrisi ve prediktif değer	Doç.Dr.Emel Timuçin
14:20 - 15:00		
15:10 - 15:50		
16:00 - 16:40	SEÇMELİ DERS	
16:50 - 17:30		

04.11.2021 CUMA		
08:30 - 09:10	Klinik Uygulama	Öğr.Gör.Dr.Merve KANIĞ Arş.Gör.Güzin ÜNLÜ SUVARI Dr.Öğr.Üyesi Zehra KAN ÖNTÜRK Arş.Gör.İlçim ERCAN
09:20 - 10:00		
10:10 - 10:50		
11:00 - 11:40		
11:50 - 12:30		
12:30 - 13:30	YEMEK ARASI	
13:30 - 14:10	Klinik Uygulama	Öğr.Gör.Dr.Merve KANIĞ Arş.Gör.Güzin ÜNLÜ SUVARI Dr.Öğr.Üyesi Zehra KAN ÖNTÜRK Arş.Gör.İlçim ERCAN
14:20 - 15:00		
15:10 - 15:50		
16:00 - 16:40		

16:50 - 17:30		
------------------	--	--

07.11.2020 PAZARTESİ		
08:30 - 09:10		
09:20 - 10:00	BOOK: LS UNIT 2 Nutritional Science	Öğr. Gör. Dr. Nafiye Çiğdem AKTEKİN
10:10 - 10:50	Listening Skills (p.36-42)	
11:00 - 11:40		
11:50 - 12:30		
12:30 - 13:30		
13:30 - 14:10		
14:20 - 15:00	Doğum Eylemi ve Bakım (Task Trainer)/Çevrimiçi Senaryo	Öğr.Gör.Dr.Merve KANIĞ Arş.Gör.Güzin ÜNLÜ SUVARİ Dr.Öğr.Üyesi Zehra KAN ÖNTÜRK Arş.Gör.İlçim ERCAN
15:10 - 15:50		
16:00 - 16:40		
16:50 - 17:30		

08.11.2020 SALI		
08:30 - 09:10	Cinsel saldırılar, Cinsel saldırı olgularına yaklaşımda hemşirelerin rolü	Prof.Dr.İşıl Pakiş
09:20 - 10:00	Riskli yenidoğan	Dr.Öğr.Üyesi Zehra Kan Öntürk
	Yara komplikasyonları	Dr.Öğr.Üyesi Nermin Ocaktan
	Özellikli ilaç gruplarını uygulama- kalp damar sistemini etkileyen ilaçların uygulanması	Öğr. Gör. Hilal Yıldız Çelik
10:10 - 10:50	BOOK: LS UNIT 2 Nutritional Science	Öğr. Gör. Dr. Nafiye Çiğdem AKTEKİN
11:00 - 11:40	Listening Skills (p.36-42)	
11:50 - 12:30		
12:30 - 13:30	YEMEK ARASI	
13:30 - 14:10		
14:20 - 15:00		
15:10 - 15:50		
16:00 - 16:40	SEÇMELİ DERS	
16:50 - 17:30		

09.11.2020 ÇARŞAMBA		
08:30 - 09:10	Doğum sonu dönem ve hemşirelik yaklaşımı	Öğr.Gör.Dr.Merve KANIĞ Arş.Gör.Güzin ÜNLÜ SUVARİ

09:20 - 10:00		
10:10 - 10:50		
11:00 - 11:40		
11:50 - 12:30		
12:30 - 13:30	YEMEK ARASI	
13:30 - 14:10	Temel Serolojik Testleri	Dr.Öğr.Üyesi Hande Karpuzoğlu
14:20 - 15:00		
15:10 - 15:50		
16:00 - 16:40	SEÇMELİ DERS	
16:50 - 17:30		

10.11.2020 PERŞEMBE		
08:30 - 09:10		
09:20 - 10:00		
10:10 - 10:50		
11:00 - 11:40		
11:50 - 12:30		
12:30 - 13:30	YEMEK ARASI	
13:30 - 14:10	Örneklem kullanımı ve yöntemleri	Doç.Dr.Emel Timuçin
14:20 - 15:00		
15:10 - 15:50		
16:00 - 16:40	SEÇMELİ DERS	
16:50 - 17:30		

11.11.2021 CUMA		
08:30 - 09:10	Klinik Uygulama	Öğr.Gör.Dr.Merve KANIĞ Arş.Gör.Güzin ÜNLÜ SUVARI Dr.Öğr.Üyesi Zehra KAN ÖNTÜRK Arş.Gör.İlçim ERCAN
09:20 - 10:00		
10:10 - 10:50		
11:00 - 11:40		
11:50 - 12:30		

12:30 - 13:30	YEMEK ARASI	
13:30 - 14:10	Klinik Uygulama	Öğr.Gör.Dr.Merve KANIĞ Arş.Gör.Güzin ÜNLÜ SUVARI Dr.Öğr.Üyesi Zehra KAN ÖNTÜRK Arş.Gör.İlçim ERCAN
14:20 - 15:00		
15:10 - 15:50		
16:00 - 16:40		
16:50 - 17:30		

14.11.2020 PAZARTESİ		
08:30 - 09:10		
09:20 - 10:00	BOOK: RW / LS UNIT 2 What makes food attractive? Reading Pack (29-35) Speaking (43-44)	Öğr. Gör. Dr. Nafiye Çiğdem AKTEKİN
10:10 - 10:50		
11:00 - 11:40		
11:50 - 12:30		
12:30 - 13:30		
13:30 - 14:10		
14:20 - 15:00	Doğum Eylemi ve Bakım (Task Trainer)/ Çevrimiçi Senaryo	Öğr.Gör.Dr.Merve KANIĞ Arş.Gör.Güzin ÜNLÜ SUVARI Dr.Öğr.Üyesi Zehra KAN ÖNTÜRK Arş.Gör.İlçim ERCAN
15:10 - 15:50		
16:00 - 16:40		
16:50 - 17:30		

15.11.2020 SALI		
08:30 -	Olgu ANALİZİ	Prof.Dr.İşıl Pakış
09:10	Bireyselleştirilmiş- Destekleyici-Gelişimsel- Ebeveyn	Dr.Öğr.Üyesi Zehra Kan Öntürk
09:20 -	Destekli Bakım	
10:00	ARA SINAV	Dr.Öğr.Üyesi Nermin Ocaktan
	Özellikli ilaç gruplarını uygulama- kemoterapötik ajanların yönetiminde hemşirelik süreci	Öğr. Gör. Hilal Yıldız Çelik
10:10 -	BOOK: RW / LS UNIT 2 What makes food attractive? Reading Pack (29-35) Speaking (43-44)	Öğr. Gör. Dr. Nafiye Çiğdem AKTEKİN
10:50		
11:00 - 11:40		
11:50 - 12:30		
12:30 - 13:30	YEMEK ARASI	
13:30 - 14:10		
14:20 - 15:00		

15:10 - 15:50		
16:00 - 16:40	SEÇMELİ DERS	
16:50 - 17:30		

16.11.2020 ÇARŞAMBA		
08:30 - 09:10	Jinekolojide Tanı ve Tedavi Yöntemleri	Öğr.Gör.Dr.Merve KANIĞ Arş.Gör.Güzin ÜNLÜ SUVARI
09:20 - 10:00		
10:10 - 10:50		
11:00 - 11:40		
11:50 - 12:30		
12:30 - 13:30	YEMEK ARASI	
13:30 - 14:10	Temel Endokrinoloji Testleri	Dr.Öğr.Üyesi Hande Karpuzoğlu
14:20 - 15:00		
15:10 - 15:50		
16:00 - 16:40	SEÇMELİ DERS	
16:50 - 17:30		

17.11.2020 PERŞEMBE		
08:30 - 09:10		
09:20 - 10:00		
10:10 - 10:50		
11:00 - 11:40		
11:50 - 12:30		
12:30 - 13:30	YEMEK ARASI	
13:30 - 14:10	Örnekleme kullanımı ve yöntemleri	Doç.Dr.Emel Timuçin
14:20 - 15:00		
15:10 - 15:50		
16:00 - 16:40	SEÇMELİ DERS	
16:50 - 17:30		

18.11.2021 CUMA		
-----------------	--	--

08:30 - 09:10	Klinik Uygulama	Öğr.Gör.Dr.Merve KANIĞ Arş.Gör.Güzin ÜNLÜ SUVARI Dr.Öğr.Üyesi Zehra KAN ÖNTÜRK Arş.Gör.İlçim ERCAN
09:20 - 10:00		
10:10 - 10:50		
11:00 - 11:40		
11:50 - 12:30		
12:30 - 13:30		
13:30 - 14:10	Klinik Uygulama	Öğr.Gör.Dr.Merve KANIĞ Arş.Gör.Güzin ÜNLÜ SUVARI Dr.Öğr.Üyesi Zehra KAN ÖNTÜRK Arş.Gör.İlçim ERCAN
14:20 - 15:00		
15:10 - 15:50		
16:00 - 16:40		
16:50 - 17:30		

21.11.2020 PAZARTESİ		
08:30 - 09:10		
09:20 - 10:00	Writing (19-22)	Öğr. Gör. Dr. Nafiye Çiğdem AKTEKİN
10:10 - 10:50		
11:00 - 11:40		
11:50 - 12:30		
12:30 - 13:30	YEMEK ARASI	
13:30 - 14:10		
14:20 - 15:00	Doğum Sonu Dönem/SENARYO	Öğr.Gör.Dr.Merve KANIĞ Arş.Gör.Güzin ÜNLÜ SUVARI Dr.Öğr.Üyesi Zehra KAN ÖNTÜRK Arş.Gör.İlçim ERCAN
15:10 - 15:50		
16:00 - 16:40		
16:50 - 17:30		

22.11.2020 SALI		
08:30 - 09:10	Çocuk İstismarı ve Sağlık Çalışanlarının Sorumlulukları	Prof.Dr.İşıl Pakış
09:10 - 09:20	Yenidoğanda ilaç uygulamalarında farklılıklar	Dr.Öğr.Üyesi Zehra Kan Öntürk
09:20 - 10:00	Cerrahi yaralar ve bakım ilkeleri	Dr.Öğr.Üyesi Nermin Ocaktan
10:00 - 10:10	Ara Sınav ve çözümleme	Öğr. Gör. Hilal Yıldız Çelik
10:10 - 10:50	Writing (19-22)	Öğr. Gör. Dr. Nafiye Çiğdem AKTEKİN
11:00 - 11:40		

11:50 - 12:30		
12:30 - 13:30	YEMEK ARASI	
13:30 - 14:10		
14:20 - 15:00		
15:10 - 15:50		
16:00 - 16:40	SEÇMELİ DERS	
16:50 - 17:30		

23.11.2020 ÇARŞAMBA		
08:30 - 09:10	ARA SINAV Sınav Analizi	Öğr.Gör.Dr.Merve KANIĞ Arş.Gör.Güzin ÜNLÜ SUVARI
09:20 - 10:00		
10:10 - 10:50		
11:00 - 11:40		
11:50 - 12:30		
12:30 - 13:30	YEMEK ARASI	
13:30 - 14:10	Karbonhidrat Metabolizması	Dr.Öğr.Üyesi Hande Karpuzoğlu
14:20 - 15:00		
15:10 - 15:50		
16:00 - 16:40	SEÇMELİ DERS	
16:50 - 17:30		

24.11.2020 PERŞEMBE		
08:30 - 09:10		
09:20 - 10:00		
10:10 - 10:50		
11:00 - 11:40		
11:50 - 12:30		
12:30 - 13:30	YEMEK ARASI	
13:30 - 14:10	Arasınav	Doç.Dr.Emel Timuçin
14:20 - 15:00		

15:10 - 15:50		
16:00 - 16:40	SEÇMELİ DERS	
16:50 - 17:30		

25.11.2021 CUMA		
08:30 - 09:10	Klinik Uygulama	Öğr.Gör.Dr.Merve KANIĞ Arş.Gör.Güzin ÜNLÜ SUVARI Dr.Öğr.Üyesi Zehra KAN ÖNTÜRK Arş.Gör.İlçim ERCAN
09:20 - 10:00		
10:10 - 10:50		
11:00 - 11:40		
11:50 - 12:30		
12:30 - 13:30		
13:30 - 14:10	Klinik Uygulama	Öğr.Gör.Dr.Merve KANIĞ Arş.Gör.Güzin ÜNLÜ SUVARI Dr.Öğr.Üyesi Zehra KAN ÖNTÜRK Arş.Gör.İlçim ERCAN
14:20 - 15:00		
15:10 - 15:50		
16:00 - 16:40		
16:50 - 17:30		

28.11.2020 PAZARTESİ		
08:30 - 09:10		
09:20 - 10:00	BOOK: LS UNIT 3 Psychology Listening Skills p.(53-60)	Öğr. Gör. Dr. Nafiye Çiğdem AKTEKİN
10:10 - 10:50		
11:00 - 11:40		
11:50 - 12:30		
12:30 - 13:30	YEMEK ARASI	
13:30 - 14:10		
14:20 - 15:00	Doğum Sonu Dönem/SENARYO	Öğr.Gör.Dr.Merve KANIĞ Arş.Gör.Güzin ÜNLÜ SUVARI Dr.Öğr.Üyesi Zehra KAN ÖNTÜRK Arş.Gör.İlçim ERCAN
15:10 - 15:50		
16:00 - 16:40		
16:50 - 17:30		

29.12.2020 SALI		
08:30 -	Ölüm ve postmortem değişimler	Prof.Dr.İşıl Pakiř
09:10	Yenidođan konjetinal cerrahi sorunlar	Dr.Öđr.Üyesi Zehra Kan Öntürk
09:20 -	Basınç yaraları ve bakım ilkeleri	Dr.Öđr.Üyesi Nermin Ocaktan
10:00	Tamamlayıcı ve alternatif tedaviler ve güvenli ilaç uygulama arasındaki ilişkiler	Öđr. Gör. Hilal Yıldız Çelik
10:10 -	BOOK: LS UNIT 3 Psychology Listening Skills p.(53-60)	Öđr. Gör. Dr. Nafiye Çiđdem AKTEKİN
10:50		
11:00 -		
11:40		
11:50 -		
12:30 -	YEMEK ARASI	
13:30		
13:30 -		
14:10		
14:20 -		
15:00		
15:10 -		
15:50		
16:00 -	SEÇMELİ DERS	
16:40		
16:50 -		
17:30		

30.12.2020 ÇARŞAMBA		
08:30 -	Menopoz ve Hemşirelik Bakımı	Öđr.Gör.Dr.Merve KANIĞ Arş.Gör.Güzin ÜNLÜ SUVARİ
09:10		
09:20 -		
10:00		
10:10 -		
10:50		
11:00 -		
11:40		
11:50 -		
12:30 -	YEMEK ARASI	
13:30		
13:30 -	Böbrek Fonksiyon Testleri	Dr.Öđr.Üyesi Hande Karpuzođlu
14:10		
14:20 -		
15:00		
15:10 -		
15:50		
16:00 -	SEÇMELİ DERS	
16:40		
16:50 -		
17:30		

01.12.2020 PERŞEMBE		
08:30 -		
09:10		
09:20 -		
10:00		
10:10 -		
10:50		

11:00 - 11:40		
11:50 - 12:30		
12:30 - 13:30	YEMEK ARASI	
13:30 - 14:10	Örnekleme büyüklüğü hesaplama	Doç.Dr.Emel Timuçin
14:20 - 15:00		
15:10 - 15:50		
16:00 - 16:40	SEÇMELİ DERS	
16:50 - 17:30		

02.12.2021 CUMA		
08:30 - 09:10	Klinik Uygulama	Öğr.Gör.Dr.Merve KANIĞ Arş.Gör.Güzin ÜNLÜ SUVARI Dr.Öğr.Üyesi Zehra KAN ÖNTÜRK Arş.Gör.İlçim ERCAN
09:20 - 10:00		
10:10 - 10:50		
11:00 - 11:40		
11:50 - 12:30		
12:30 - 13:30	YEMEK ARASI	
13:30 - 14:10	Klinik Uygulama	Öğr.Gör.Dr.Merve KANIĞ Arş.Gör.Güzin ÜNLÜ SUVARI Dr.Öğr.Üyesi Zehra KAN ÖNTÜRK Arş.Gör.İlçim ERCAN
14:20 - 15:00		
15:10 - 15:50		
16:00 - 16:40		
16:50 - 17:30		

05.12.2020 PAZARTESİ		
08:30 - 09:10		
09:20 - 10:00	BOOK: LS UNIT 3 Psychology Listening Skills p.(60-64) Speaking (68-72)	Öğr. Gör. Dr. Nafiye Çiğdem AKTEKİN
10:10 - 10:50		
11:00 - 11:40		
11:50 - 12:30		
12:30 - 13:30	YEMEK ARASI	

13:30 - 14:10		
14:20 - 15:00	Jinekoloji Uygulaması (Task Trainer)/ Powtoon Animasyon Video	Öğr.Gör.Dr.Merve KANIĞ Arş.Gör.Güzin ÜNLÜ SUVARİ Dr.Öğr.Üyesi Zehra KAN ÖNTÜRK Arş.Gör.İlçim ERCAN
15:10 - 15:50		
16:00 - 16:40		
16:50 - 17:30		

06.12.2020 SALI		
08:30 - 09:10	Adli Otopsi	Prof.Dr.İşıl Pakiř
09:10 - 09:20	Yenidoğan Resüsitasyonu	Dr.Öğr.Üyesi Zehra Kan Öntürk
09:20 - 10:00	Diyabetik ayak/venöz/arteriyel yaralar ve bakım ilkeleri	Dr.Öğr.Üyesi Nermin Ocaktan
10:10 - 10:50	Yaşam dönemlerine göre ilaç yönetimi - Çocuklarda ilaç kullanımında hemşirelik süreci	Öğr. Gör. Hilal Yıldız Çelik
11:00 - 11:40	BOOK: LS UNIT 3 Psychology Listening Skills p.(60-64) Speaking (68-72)	Öğr. Gör. Dr. Nafiye Çiğdem AKTEKİN
11:50 - 12:30		
12:30 - 13:30	YEMEK ARASI	
13:30 - 14:10		
14:20 - 15:00		
15:10 - 15:50		
16:00 - 16:40	SEÇMELİ DERS	
16:50 - 17:30		

07.12.2020 ÇARŞAMBA		
08:30 - 09:10	Üreme Sistemi Enfeksiyonları	Öğr.Gör.Dr.Merve KANIĞ Arş.Gör.Güzin ÜNLÜ SUVARİ
09:20 - 10:00		
10:10 - 10:50		
11:00 - 11:40		
11:50 - 12:30		
12:30 - 13:30	YEMEK ARASI	
13:30 - 14:10	Tümör Belirteçleri	Dr.Öğr.Üyesi Hande Karpuzoğlu
14:20 - 15:00		
15:10 - 15:50		
16:00 - 16:40	SEÇMELİ DERS	

16:50 - 17:30		
------------------	--	--

08.12.2020 PERŞEMBE		
08:30 - 09:10		
09:20 - 10:00		
10:10 - 10:50		
11:00 - 11:40		
11:50 - 12:30		
12:30 - 13:30	YEMEK ARASI	
13:30 - 14:10	Veri iřlem: verilerin sunumu (tablove grafik yntemleri)	Doç.Dr.Emel Timuin
14:20 - 15:00		
15:10 - 15:50		
16:00 - 16:40	SEMELİ DERS	
16:50 - 17:30		

09.12.2021 CUMA		
08:30 - 09:10	Klinik Uygulama	ğr.Gr.Dr.Merve KANIĐ Arř.Gr.Gzin NL SUVARI Dr.ğr.yesi Zehra KAN NTRK Arř.Gr.İlim ERCAN
09:20 - 10:00		
10:10 - 10:50		
11:00 - 11:40		
11:50 - 12:30		
12:30 - 13:30	YEMEK ARASI	
13:30 - 14:10	Klinik Uygulama	ğr.Gr.Dr.Merve KANIĐ Arř.Gr.Gzin NL SUVARI Dr.ğr.yesi Zehra KAN NTRK Arř.Gr.İlim ERCAN
14:20 - 15:00		
15:10 - 15:50		
16:00 - 16:40		
16:50 - 17:30		

12.12.2020 PAZARTESİ		
08:30 - 09:10		
09:20 - 10:00	MIDTERM WEEK	ğr. Gr. Dr. Nafiye iğdem AKTEKİN

10:10 - 10:50		
11:00 - 11:40		
11:50 - 12:30		
12:30 - 13:30	YEMEK ARASI	
13:30 - 14:10		
14:20 - 15:00	Jinekoloji Uygulaması (Task Trainer)/	Öğr.Gör.Dr.Merve KANIĞ Arş.Gör.Güzin ÜNLÜ SUVARI Dr.Öğr.Üyesi Zehra KAN ÖNTÜRK Arş.Gör.İlçim ERCAN
15:10 - 15:50		
16:00 - 16:40		
16:50 - 17:30		

13.12.2020 SALI		
08:30 - 09:10	Yaralar	Prof.Dr.İşıl Pakış
09:20 - 10:00	Yenidoğanda sık görülen hastalıklar ve bakım I (Yenidoğan sarılıkları)	Dr.Öğr.Üyesi Zehra Kan Öntürk
	Yanığın etyoloji ve fizyolojisi Yanık yarasının bakım öncelikleri Yanıkta komplikasyon yönetimi	Dr.Öğr.Üyesi Nermin Ocaktan
	Yaşam dönemlerine göre ilaç yönetimi- Kadın ve erkeklerin sağlığını etkileyen ilaçların yönetiminde hemşirelik süreci	Öğr. Gör. Hilal Yıldız Çelik
10:10 - 10:50	MIDTERM WEEK	Öğr. Gör. Dr. Nafiye Çiğdem AKTEKİN
11:00 - 11:40		
11:50 - 12:30		
12:30 - 13:30		
12:30 - 13:30	YEMEK ARASI	
13:30 - 14:10		
14:20 - 15:00		
15:10 - 15:50		
16:00 - 16:40	SEÇMELİ DERS	
16:50 - 17:30		

14.12.2020 ÇARŞAMBA		
08:30 - 09:10	Üreme Organları Yapı ve Fonksiyon Bozuklukları ve Hem. Bak.	Öğr.Gör.Dr.Merve KANIĞ Arş.Gör.Güzin ÜNLÜ SUVARI
09:20 - 10:00		
10:10 - 10:50		
11:00 - 11:40		

11:50 - 12:30		
12:30 - 13:30	YEMEK ARASI	
13:30 - 14:10	Lipid Metabolizması Testleri	Dr.Öğr.Üyesi Hande Karpuzoğlu
14:20 - 15:00		
15:10 - 15:50		
16:00 - 16:40	SEÇMELİ DERS	
16:50 - 17:30		

15.12.2020 PERŞEMBE		
08:30 - 09:10		
09:20 - 10:00		
10:10 - 10:50		
11:00 - 11:40		
11:50 - 12:30		
12:30 - 13:30	YEMEK ARASI	
13:30 - 14:10	Veri işlem: verilerin sunumu (tablove grafik yöntemleri)	Doç.Dr.Emel Timuçin
14:20 - 15:00		
15:10 - 15:50		
16:00 - 16:40	SEÇMELİ DERS	
16:50 - 17:30		

16.12.2021 CUMA		
08:30 - 09:10	Klinik Uygulama	Öğr.Gör.Dr.Merve KANIĞ Arş.Gör.Güzin ÜNLÜ SUVARI Dr.Öğr.Üyesi Zehra KAN ÖNTÜRK Arş.Gör.İlçim ERCAN
09:20 - 10:00		
10:10 - 10:50		
11:00 - 11:40		
11:50 - 12:30		
12:30 - 13:30	YEMEK ARASI	
13:30 - 14:10	Klinik Uygulama	Öğr.Gör.Dr.Merve KANIĞ Arş.Gör.Güzin ÜNLÜ SUVARI Dr.Öğr.Üyesi Zehra KAN ÖNTÜRK
14:20 - 15:00		

15:10 - 15:50		Arş.Gör.İlçim ERCAN
16:00 - 16:40		
16:50 - 17:30		

19.12.2020 PAZARTESİ		
08:30 - 09:10		
09:20 - 10:00	BOOK: LS UNIT 4 Marketing	Öğr. Gör. Dr. Nafiye Çiğdem AKTEKİN
10:10 - 10:50	Listening Skills p.(76-82)	
11:00 - 11:40		
11:50 - 12:30		
12:30 - 13:30	YEMEK ARASI	
13:30 - 14:10		
14:20 - 15:00	VAKA ÇALIŞMASI (SINIF)	Öğr.Gör.Dr.Merve KANIĞ Arş.Gör.Güzin ÜNLÜ SUVARI
15:10 - 15:50		Dr.Öğr.Üyesi Zehra KAN ÖNTÜRK
16:00 - 16:40		Arş.Gör.İlçim ERCAN
16:50 - 17:30		

20.12.2020 SALI		
08:30 - 09:10	Ateşli Silah Yaraları	Prof.Dr.İşıl Pakiş
09:20 - 10:00	Yenidoğanda sık görülen hastalıklar ve bakım II (Yenidoğan apne, TTN)	Dr.Öğr.Üyesi Zehra Kan Öntürk
10:10 - 10:50	Yara Bakım Ürünleri ve Yeni Teknolojiler	Dr.Öğr.Üyesi Nermin Ocaktan
11:00 - 11:40	Yaşam dönemlerine göre ilaç yönetimi- yaşlı yetişkinlerde ilaç kullanımında hemşirelik süreci	Öğr. Gör. Hilal Yıldız Çelik
11:50 - 12:30	BOOK: LS UNIT 4 Marketing	Öğr. Gör. Dr. Nafiye Çiğdem AKTEKİN
12:30 - 13:30	Listening Skills p.(76-82)	
12:30 - 13:30	YEMEK ARASI	
13:30 - 14:10		
14:20 - 15:00		
15:10 - 15:50		
16:00 - 16:40	SEÇMELİ DERS	
16:50 - 17:30		

21.12.2020 ÇARŞAMBA		
08:30 - 09:10	Üreme Organları İyi Huylu Oluşumları ve Hemşirelik Bakımı	Öğr.Gör.Dr.Merve KANIĞ Arş.Gör.Güzin ÜNLÜ SUVARI
09:20 - 10:00		
10:10 - 10:50		
11:00 - 11:40		
11:50 - 12:30		
12:30 - 13:30	YEMEK ARASI	
13:30 - 14:10	Üreme sağlığı ilişkili testler	Dr.Öğr.Üyesi Hande Karpuzoğlu
14:20 - 15:00		
15:10 - 15:50		
16:00 - 16:40	SEÇMELİ DERS	
16:50 - 17:30		

22.12.2020 PERŞEMBE		
08:30 - 09:10		
09:20 - 10:00		
10:10 - 10:50		
11:00 - 11:40		
11:50 - 12:30		
12:30 - 13:30	YEMEK ARASI	
13:30 - 14:10	Epidemiyolojik desen ve ölçütler	Doç.Dr.Emel Timuçin
14:20 - 15:00		
15:10 - 15:50		
16:00 - 16:40	SEÇMELİ DERS	
16:50 - 17:30		

23.12.2021 CUMA		
08:30 - 09:10	Klinik Uygulama	Öğr.Gör.Dr.Merve KANIĞ Arş.Gör.Güzin ÜNLÜ SUVARI Dr.Öğr.Üyesi Zehra KAN ÖNTÜRK Arş.Gör.İlçim ERCAN
09:20 - 10:00		
10:10 - 10:50		

11:00 - 11:40		
11:50 - 12:30		
12:30 - 13:30	YEMEK ARASI	
13:30 - 14:10	Klinik Uygulama	Öğr.Gör.Dr.Merve KANIĞ Arş.Gör.Güzin ÜNLÜ SUVARI Dr.Öğr.Üyesi Zehra KAN ÖNTÜRK Arş.Gör.İlçim ERCAN
14:20 - 15:00		
15:10 - 15:50		
16:00 - 16:40		
16:50 - 17:30		

26.12.2020 PAZARTESİ		
08:30 - 09:10		
09:20 - 10:00	Opinion Paragraph (Reading Pack).	Öğr. Gör. Dr. Nafiye Çiğdem AKTEKİN
10:10 - 10:50		
11:00 - 11:40		
11:50 - 12:30		
12:30 - 13:30	YEMEK ARASI	
13:30 - 14:10		
14:20 - 15:00	LABORATUVAR SINAVI	Öğr.Gör.Dr.Merve KANIĞ Arş.Gör.Güzin ÜNLÜ SUVARI Dr.Öğr.Üyesi Zehra KAN ÖNTÜRK Arş.Gör.İlçim ERCAN
15:10 - 15:50		
16:00 - 16:40		
16:50 - 17:30		

27.12.2020 SALI		
08:30 - 09:10	İnsan Hakları İhlalleri	Prof.Dr.İşıl Pakiş
09:10 - 09:20	Neonatal Etik	Dr.Öğr.Üyesi Zehra Kan Öntürk
09:20 - 10:00	Yara bakımı için kanıta dayalı tamamlayıcı tıp uygulamaları	Dr.Öğr.Üyesi Nermin Ocaktan
	Gelişen gen teknolojilerinin hemşirenin ilaç yönetimine ilişkin rol ve sorumluluklarına etkisi -Aşılar	Öğr. Gör. Hilal Yıldız Çelik
10:10 - 10:50	Opinion Paragraph (Reading Pack).	Öğr. Gör. Dr. Nafiye Çiğdem AKTEKİN
11:00 - 11:40		
11:50 - 12:30		
12:30 - 13:30	YEMEK ARASI	

13:30 - 14:10		
14:20 - 15:00		
15:10 - 15:50		
16:00 - 16:40	SEÇMELİ DERS	
16:50 - 17:30		

28.12.2020 ÇARŞAMBA		
08:30 - 09:10	Üreme Organ Kanserleri	Öğr.Gör.Dr.Merve KANIĞ Arş.Gör.Güzin ÜNLÜ SUVARI
09:20 - 10:00		
10:10 - 10:50		
11:00 - 11:40		
11:50 - 12:30		
12:30 - 13:30	YEMEK ARASI	
13:30 - 14:10	Üreme sağlığı ilişkili testler	Dr.Öğr.Üyesi Hande Karpuzoğlu
14:20 - 15:00		
15:10 - 15:50		
16:00 - 16:40	SEÇMELİ DERS	
16:50 - 17:30		

29.12.2020 PERŞEMBE		
08:30 - 09:10		
09:20 - 10:00		
10:10 - 10:50		
11:00 - 11:40		
11:50 - 12:30		
12:30 - 13:30	YEMEK ARASI	
13:30 - 14:10	SPSS uygulaması (Veri girişi, sunumu ve ROC eğrisi analizi)	Doç.Dr.Emel Timuçin
14:20 - 15:00		
15:10 - 15:50		
16:00 - 16:40	SEÇMELİ DERS	

16:50 - 17:30		
------------------	--	--

30.01.2021 CUMA		
08:30 - 09:10	Klinik Uygulama	Öğr.Gör.Dr.Merve KANIĞ Arş.Gör.Güzin ÜNLÜ SUVARI Dr.Öğr.Üyesi Zehra KAN ÖNTÜRK Arş.Gör.İlçim ERCAN
09:20 - 10:00		
10:10 - 10:50		
11:00 - 11:40		
11:50 - 12:30		
12:30 - 13:30		
13:30 - 14:10	Klinik Uygulama	Öğr.Gör.Dr.Merve KANIĞ Arş.Gör.Güzin ÜNLÜ SUVARI Dr.Öğr.Üyesi Zehra KAN ÖNTÜRK Arş.Gör.İlçim ERCAN
14:20 - 15:00		
15:10 - 15:50		
16:00 - 16:40		
16:50 - 17:30		

02.01.2021 PAZARTESİ		
08:30 - 09:10		
09:20 - 10:00	BOOK: RW Reading Pack (p. 63-68)	Öğr. Gör. Dr. Nafiye Çiğdem AKTEKİN
10:10 - 10:50		
11:00 - 11:40		
11:50 - 12:30		
12:30 - 13:30	YEMEK ARASI	
13:30 - 14:10		
14:20 - 15:00	LABORATUVAR SINAVI	Öğr.Gör.Dr.Merve KANIĞ Arş.Gör.Güzin ÜNLÜ SUVARI Dr.Öğr.Üyesi Zehra KAN ÖNTÜRK Arş.Gör.İlçim ERCAN
15:10 - 15:50		
16:00 - 16:40		
16:50 - 17:30		

03.01.2021 SALI		
-----------------	--	--

08:30 -	Sağlık Çalışanlarının Yasal Sorumlulukları	Prof.Dr.İşıl Pakiř
09:10	Dersin deęerlendirilmesi	Dr.Öęr.Üyesi Zehra Kan Öntürk
09:20 -	Yara bakımı için kanıta dayalı tamamlayıcı tıp uygulamaları	Dr.Öęr.Üyesi Nermin Ocaktan
10:00	(Öęrenci Sunumları) Ders Deęerlendirmesi	
	Ders Deęerlendirme	Öęr. Gör. Hilal Yıldız Çelik
10:10 -	BOOK: RW	Öęr. Gör. Dr. Nafiye Çiğdem
10:50	Reading Pack (p. 63-68)	AKTEKİN
11:00 -		
11:40		
11:50 -		
12:30		
12:30 -	YEMEK ARASI	
13:30		
13:30 -		
14:10		
14:20 -		
15:00		
15:10 -		
15:50		
16:00 -	SEÇMELİ DERS	
16:40		
16:50 -		
17:30		

04.01.2021 ÇARŞAMBA

08:30 -	İnfertilite ve Hemřirelik Bakımı	Öęr.Gör.Dr.Merve KANIĞ Arř.Gör.Güzin ÜNLÜ SUVARI
09:10		
09:20 -		
10:00		
10:10 -		
10:50		
11:00 -		
11:40		
11:50 -		
12:30		
12:30 -	YEMEK ARASI	
13:30		
13:30 -	Enfeksiyon ile iliřkili testler	Dr.Öęr.Üyesi Hande Karpuzoęlu
14:10		
14:20 -		
15:00		
15:10 -		
15:50		
16:00 -	SEÇMELİ DERS	
16:40		
16:50 -		
17:30		

05.01.2021 PERŐEMBE

08:30 -		
09:10		
09:20 -		
10:00		
10:10 -		
10:50		

11:00 - 11:40		
11:50 - 12:30		
12:30 - 13:30	YEMEK ARASI	
13:30 - 14:10	SPSS uygulaması (Güvenilirlik testi)	Doç.Dr.Emel Timuçin
14:20 - 15:00		
15:10 - 15:50		
16:00 - 16:40	SEÇMELİ DERS	
16:50 - 17:30		

06.01.2021 CUMA		
08:30 - 09:10	Klinik Uygulama	Öğr.Gör.Dr.Merve KANIĞ Arş.Gör.Güzin ÜNLÜ SUVARI Dr.Öğr.Üyesi Zehra KAN ÖNTÜRK Arş.Gör.İlçim ERCAN
09:20 - 10:00		
10:10 - 10:50		
11:00 - 11:40		
11:50 - 12:30		
12:30 - 13:30	YEMEK ARASI	
13:30 - 14:10	Klinik Uygulama	Öğr.Gör.Dr.Merve KANIĞ Arş.Gör.Güzin ÜNLÜ SUVARI Dr.Öğr.Üyesi Zehra KAN ÖNTÜRK Arş.Gör.İlçim ERCAN
14:20 - 15:00		
15:10 - 15:50		
16:00 - 16:40		
16:50 - 17:30		

HEMŐİRELİK BÖLÜMÜ 2022-2023

7. YARIYIL
GÜZ DÖNEMİ
TAKVİMİ



IV. SINIF GÜZ DÖNEMİ DERS PLANI VE İÇERİKLERİ

VII.YARIYIL							
KODU	DERSİN ADI	Z/S	T	L	U	K	AKTS
HEM 419	Ruh Sağlığı ve Hastalıkları Hemşireliği	Z	3	4	8	9	12
HEM 421	Halk Sağlığı Hemşireliği	Z	3	4	8	9	12
HEM 423	Toplumsal Duyarlılık Projesi	Z	3	0	0	3	5
HEM 425	Özel Amaçlı İngilizce I	Z	2	0	0	2	2
	Toplam		11	8	16	23	31

T.C
ACIBADEM ÜNİVERSİTESİ
SAĞLIK BİLİMLERİ FAKÜLTESİ
HEMŞİRELİK BÖLÜMÜ
4. SINIF 7. DÖNEM HAFTALIK DERS ÇİZELGESİ
2022-2023 EĞİTİM ÖĞRETİM YILI

	PAZARTESİ	SALI	ÇARŞAMBA	PERŞEMBE	CUMA
8.30- 9.10				Halk Sağlığı Hemşireliği HEM 421 Öğr.Gör.Azize Karahan KLİNİK UYGULAMA YÜZ YÜZE	Ruh Sağlığı ve Hastalıkları Hemşireliği HEM 419 Öğr.Gör.Tülay Demiray KLİNİK UYGULAMA YÜZ YÜZE
9.20-10.00		Halk Sağlığı Hemşireliği HEM 421 Öğr.Gör.Azize Karahan LABORATUVAR YÜZ YÜZE A 207	Ruh Sağlığı ve Hastalıkları Hemşireliği HEM 419 Öğr.Gör.Tülay Demiray LABORATUVAR YÜZ YÜZE A 205	Halk Sağlığı Hemşireliği HEM 421 Öğr.Gör.Azize Karahan KLİNİK UYGULAMA YÜZ YÜZE	Ruh Sağlığı ve Hastalıkları Hemşireliği HEM 419 Öğr.Gör.Tülay Demiray KLİNİK UYGULAMA YÜZ YÜZE
10.10-10.50	Ruh Sağlığı ve Hastalıkları Hemşireliği HEM 419 Öğr.Gör.Tülay Demiray TEORİK YÜZ YÜZE C 201	Halk Sağlığı Hemşireliği HEM 421 Öğr.Gör.Azize Karahan LABORATUVAR YÜZ YÜZE A 207	Ruh Sağlığı ve Hastalıkları Hemşireliği HEM 419 Öğr.Gör.Tülay Demiray LABORATUVAR YÜZ YÜZE A 205	Halk Sağlığı Hemşireliği HEM 421 Öğr.Gör.Azize Karahan KLİNİK UYGULAMA YÜZ YÜZE	Ruh Sağlığı ve Hastalıkları Hemşireliği HEM 419 Öğr.Gör.Tülay Demiray KLİNİK UYGULAMA YÜZ YÜZE
11.00 -11.40	Ruh Sağlığı ve Hastalıkları Hemşireliği HEM 419 Öğr.Gör.Tülay Demiray TEORİK YÜZ YÜZE C 201	Halk Sağlığı Hemşireliği HEM 421 Öğr.Gör.Azize Karahan LABORATUVAR YÜZ YÜZE A 207	Ruh Sağlığı ve Hastalıkları Hemşireliği HEM 419 Öğr.Gör.Tülay Demiray LABORATUVAR YÜZ YÜZE A 205	Halk Sağlığı Hemşireliği HEM 421 Öğr.Gör.Azize Karahan KLİNİK UYGULAMA YÜZ YÜZE	Ruh Sağlığı ve Hastalıkları Hemşireliği HEM 419 Öğr.Gör.Tülay Demiray KLİNİK UYGULAMA YÜZ YÜZE
11.50 -12.30	Ruh Sağlığı ve Hastalıkları Hemşireliği HEM 419 Öğr.Gör.Tülay Demiray TEORİK YÜZ YÜZE C 201	Halk Sağlığı Hemşireliği HEM 421 Öğr.Gör.Azize Karahan LABORATUVAR YÜZ YÜZE A 207	Ruh Sağlığı ve Hastalıkları Hemşireliği HEM 419 Öğr.Gör.Tülay Demiray LABORATUVAR YÜZ YÜZE A 205	Halk Sağlığı Hemşireliği HEM 421 Öğr.Gör.Azize Karahan KLİNİK UYGULAMA YÜZ YÜZE	Ruh Sağlığı ve Hastalıkları Hemşireliği HEM 419 Öğr.Gör.Tülay Demiray KLİNİK UYGULAMA YÜZ YÜZE
YEMEK ARASI					
13.30 -14.10			Halk Sağlığı Hemşireliği HEM 421 Öğr.Gör.Azize Karahan TEORİK YÜZ YÜZE A 205	Halk Sağlığı Hemşireliği HEM 421 Öğr.Gör.Azize Karahan KLİNİK UYGULAMA YÜZ YÜZE	Ruh Sağlığı ve Hastalıkları Hemşireliği HEM 419 Öğr.Gör.Tülay Demiray KLİNİK UYGULAMA YÜZ YÜZE
14.20 -15.00			Halk Sağlığı Hemşireliği HEM 421 Öğr.Gör.Azize Karahan TEORİK YÜZ YÜZE A 205	Halk Sağlığı Hemşireliği HEM 421 Öğr.Gör.Azize Karahan KLİNİK UYGULAMA YÜZ YÜZE	Ruh Sağlığı ve Hastalıkları Hemşireliği HEM 419 Öğr.Gör.Tülay Demiray KLİNİK UYGULAMA YÜZ YÜZE
15.10 -15.50		Toplumsal Duyarlılık Projesi HEM 423 Öğr. Gör. Azize Karahan YÜZ YÜZE C 201	Halk Sağlığı Hemşireliği HEM 421 Öğr.Gör.Azize Karahan TEORİK YÜZ YÜZE A 205	Halk Sağlığı Hemşireliği HEM 421 Öğr.Gör.Azize Karahan KLİNİK UYGULAMA YÜZ YÜZE	Ruh Sağlığı ve Hastalıkları Hemşireliği HEM 419 Öğr.Gör.Tülay Demiray KLİNİK UYGULAMA YÜZ YÜZE
16.00 -16.40	Özel Amaçlı İngilizce I HEM 425 Dr.Nafiye Çiğdem Aktekin ÇEVİRİM İÇİ	Toplumsal Duyarlılık Projesi HEM 423 Öğr. Gör. Azize Karahan YÜZ YÜZE C 201			
16:50-17:30	Özel Amaçlı İngilizce I HEM 425 Dr.Nafiye Çiğdem Aktekin ÇEVİRİM İÇİ	Toplumsal Duyarlılık Projesi HEM 423 Öğr. Gör. Azize Karahan YÜZ YÜZE C 201			

2022-2023 GÜZ DÖNEMİ 4. SINIF 7. DÖNEM PROGRAMI

03.10.2022 PAZARTESİ		
08:30 - 09:10		
09:20 - 10:00		
10:10 - 10:50	Ruh Sağlığı ve Psikiyatri Hemşireliğine Giriş, Tarihçe ve Temel Kavramlar	
11:00 - 11:40	Ruh Sağlığı ve Psikiyatri Hemşireliğine Giriş, Tarihçe ve Temel Kavramlar	
11:50 - 12:30	Ruh Sağlığı ve Psikiyatri Hemşireliğine Giriş, Tarihçe ve Temel Kavramlar	
12:30 - 13:30	YEMEK ARASI	
13:30 - 14:10		
14:20 - 15:00		
15:10 - 15:50		
16:00 - 16:40	UNIT 1 Career Skills and Knowledge: The hospital team (Scrub up, Listening, Vocabulary) Listening: A job interview	
16:50 - 17:30	UNIT 1 Career Skills and Knowledge: The hospital team (Scrub up, Listening, Vocabulary) Listening: A job interview	

04.10.2022 SALI		
08:30 - 09:10		
09:20 - 10:00	*OMAHA Sınıflama Sistemi *Vaka Çalışması *Aile Merkezli Bakım, Aile Sağlığı Hemşireliği *Ev Ziyareti Nasıl Yapılır?	
10:10 - 10:50	*OMAHA Sınıflama Sistemi *Vaka Çalışması *Aile Merkezli Bakım, Aile Sağlığı Hemşireliği *Ev Ziyareti Nasıl Yapılır?	
11:00 - 11:40	*OMAHA Sınıflama Sistemi *Vaka Çalışması *Aile Merkezli Bakım, Aile Sağlığı Hemşireliği *Ev Ziyareti Nasıl Yapılır?	
11:50 - 12:30	*OMAHA Sınıflama Sistemi *Vaka Çalışması *Aile Merkezli Bakım, Aile Sağlığı Hemşireliği *Ev Ziyareti Nasıl Yapılır?	
12:30 - 13:30	YEMEK ARASI	
13:30 - 14:10		
14:20 - 15:00		
15:10 - 15:50	*Toplumsal duyarlılık projesi (TDP) dersine giriş. * Avrupa Gönüllü Hizmeti ve Ulusal Ajans tanıtımı	
16:00 - 16:40	*Toplumsal duyarlılık projesi (TDP) dersine giriş. * Avrupa Gönüllü Hizmeti ve Ulusal Ajans tanıtımı	

16:50 - 17:30	*Toplumsal duyarlılık projesi (TDP) dersine giriş. * Avrupa Gönüllü Hizmeti ve Ulusal Ajans tanıtımı	
------------------	---	--

05.10.2022 ÇARŞAMBA		
08:30 - 09:10		
09:20 - 10:00	Davranış ve Nörobiyoloji	
10:10 - 10:50	Davranış ve Nörobiyoloji	
11:00 - 11:40	Davranış ve Nörobiyoloji	
11:50 - 12:30	Davranış ve Nörobiyoloji	
12:30 - 13:30	YEMEK ARASI	
13:30 - 14:10	* Halk Sağlığına Giriş ve Temel Kavramlar *Dünyada ve Ülkemizde Halk Sağlığı Hemşireliği ve Roller	
14:20 - 15:00	* Halk Sağlığına Giriş ve Temel Kavramlar *Dünyada ve Ülkemizde Halk Sağlığı Hemşireliği ve Roller	
15:10 - 15:50	* Halk Sağlığına Giriş ve Temel Kavramlar *Dünyada ve Ülkemizde Halk Sağlığı Hemşireliği ve Roller	
16:00 - 16:40		
16:50 - 17:30		

06.10.2022 PERŞEMBE		
08:30 - 09:10		KLİNİK UYGULAMA
09:20 - 10:00		KLİNİK UYGULAMA
10:10 - 10:50		KLİNİK UYGULAMA
11:00 - 11:40		KLİNİK UYGULAMA
11:50 - 12:30		KLİNİK UYGULAMA
12:30 - 13:30	YEMEK ARASI	KLİNİK UYGULAMA
13:30 - 14:10		KLİNİK UYGULAMA
14:20 - 15:00		KLİNİK UYGULAMA
15:10 - 15:50		KLİNİK UYGULAMA
16:00 - 16:40		
16:50 - 17:30		

07.10.2022 CUMA		
08:30 - 09:10		KLİNİK UYGULAMA
09:20 - 10:00		KLİNİK UYGULAMA

10:10 - 10:50		KLİNİK UYGULAMA
11:00 - 11:40		KLİNİK UYGULAMA
11:50 - 12:30		KLİNİK UYGULAMA
12:30 - 13:30	YEMEK ARASI	KLİNİK UYGULAMA
13:30 - 14:10		KLİNİK UYGULAMA
14:20 - 15:00		KLİNİK UYGULAMA
15:10 - 15:50		KLİNİK UYGULAMA
16:00 - 16:40		
16:50 - 17:30		

10.10.2022 PAZARTESİ		
08:30 - 09:10		
09:20 - 10:00		
10:10 - 10:50	Şizofreni ve Psikoz ile Giden Diğer Bozukluklar ve Hemşirelik Süreci	
11:00 - 11:40	Şizofreni ve Psikoz ile Giden Diğer Bozukluklar ve Hemşirelik Süreci	
11:50 - 12:30	Şizofreni ve Psikoz ile Giden Diğer Bozukluklar ve Hemşirelik Süreci	
12:30 - 13:30	YEMEK ARASI	
13:30 - 14:10		
14:20 - 15:00		
15:10 - 15:50		
16:00 - 16:40	UNIT 1 Writing: Profile of a nurse student Reading: The nursing profession	
16:50 - 17:30	UNIT 1 Writing: Profile of a nurse student Reading: The nursing profession	

11.10.2022 SALI		
08:30 - 09:10		
09:20 - 10:00	*Ev Ziyareti Senaryo Uygulaması Gösterimi ve Tartışması *Grup (Eğitim Materyali Hazırlama ve Eğitim Verme/Sunum) ve Bireysel (Ev Ziyareti) Ödevlerinin Tanıtımı *OMAHA Vaka Çalışması	
10:10 - 10:50	*Ev Ziyareti Senaryo Uygulaması Gösterimi ve Tartışması *Grup (Eğitim Materyali Hazırlama ve Eğitim Verme/Sunum) ve Bireysel (Ev Ziyareti) Ödevlerinin Tanıtımı *OMAHA Vaka Çalışması	

11:00 - 11:40	*Ev Ziyareti Senaryo Uygulaması Gösterimi ve Tartışması *Grup (Eğitim Materyali Hazırlama ve Eğitim Verme/Sunum) ve Bireysel (Ev Ziyareti) Ödevlerinin Tanıtımı *OMAHA Vaka Çalışması	
11:50 - 12:30	*Ev Ziyareti Senaryo Uygulaması Gösterimi ve Tartışması *Grup (Eğitim Materyali Hazırlama ve Eğitim Verme/Sunum) ve Bireysel (Ev Ziyareti) Ödevlerinin Tanıtımı *OMAHA Vaka Çalışması	
12:30 - 13:30	YEMEK ARASI	
13:30 - 14:10		
14:20 - 15:00		
15:10 - 15:50	* TÜBİTAK, lisans öğrencileri araştırma desteği programı. *Projenin, hibe duyurularına uygunluğunun değerlendirilmesi.	
16:00 - 16:40	* TÜBİTAK, lisans öğrencileri araştırma desteği programı. *Projenin, hibe duyurularına uygunluğunun değerlendirilmesi.	
16:50 - 17:30	* TÜBİTAK, lisans öğrencileri araştırma desteği programı. *Projenin, hibe duyurularına uygunluğunun değerlendirilmesi.	

12.10.2022 ÇARŞAMBA		
08:30 - 09:10	Serbest Çalışma	
09:20 - 10:00	Psikiyatrik Belirtiler ve Sınıflandırma *Ruh Sağlığı ve Psikiyatri Hemşireliği Süreci ve Terapötik Ortam *Ruh Sağlığı Bozulan Birey ile İletişim	
10:10 - 10:50	Psikiyatrik Belirtiler ve Sınıflandırma *Ruh Sağlığı ve Psikiyatri Hemşireliği Süreci ve Terapötik Ortam *Ruh Sağlığı Bozulan Birey ile İletişim	
11:00 - 11:40	Psikiyatrik Belirtiler ve Sınıflandırma *Ruh Sağlığı ve Psikiyatri Hemşireliği Süreci ve Terapötik Ortam *Ruh Sağlığı Bozulan Birey ile İletişim	
11:50 - 12:30	Psikiyatrik Belirtiler ve Sınıflandırma *Ruh Sağlığı ve Psikiyatri Hemşireliği Süreci ve Terapötik Ortam *Ruh Sağlığı Bozulan Birey ile İletişim	
12:30 - 13:30	YEMEK ARASI	
13:30 - 14:10	* Sağlık Politikaları	
14:20 - 15:00	* Sağlık Politikaları	
15:10 - 15:50	* Sağlık Politikaları	
16:00 - 16:40		
16:50 - 17:30		

13.10.2022 PERŞEMBE

08:30 - 09:10		KLİNİK UYGULAMA
09:20 - 10:00		KLİNİK UYGULAMA
10:10 - 10:50		KLİNİK UYGULAMA
11:00 - 11:40		KLİNİK UYGULAMA
11:50 - 12:30		KLİNİK UYGULAMA
12:30 - 13:30	YEMEK ARASI	KLİNİK UYGULAMA
13:30 - 14:10		KLİNİK UYGULAMA
14:20 - 15:00		KLİNİK UYGULAMA
15:10 - 15:50		KLİNİK UYGULAMA
16:00 - 16:40		
16:50 - 17:30		

14.10.2022 CUMA		
08:30 - 09:10		KLİNİK UYGULAMA
09:20 - 10:00		KLİNİK UYGULAMA
10:10 - 10:50		KLİNİK UYGULAMA
11:00 - 11:40		KLİNİK UYGULAMA
11:50 - 12:30		KLİNİK UYGULAMA
12:30 - 13:30	YEMEK ARASI	KLİNİK UYGULAMA
13:30 - 14:10		KLİNİK UYGULAMA
14:20 - 15:00		KLİNİK UYGULAMA
15:10 - 15:50		KLİNİK UYGULAMA
16:00 - 16:40		
16:50 - 17:30		

17.10.2022 PAZARTESİ		
08:30 - 09:10		
09:20 - 10:00		
10:10 - 10:50	Duygudurum Bozuklukları ve Hemşirelik Süreci-Depresyon ve İntihar	
11:00 - 11:40	Duygudurum Bozuklukları ve Hemşirelik Süreci-Depresyon ve İntihar	

11:50 - 12:30	Duygudurum Bozuklukları ve Hemşirelik Süreci-Depresyon ve İntihar	
12:30 - 13:30	YEMEK ARASI	
13:30 - 14:10		
14:20 - 15:00		
15:10 - 15:50		
16:00 - 16:40	Unit 2 Career Skills and Knowledge: In and around the hospital (Scrub up, Vocabulary, Pronunciation) Writing: Giving directions via email	
16:50 - 17:30	Unit 2 Career Skills and Knowledge: In and around the hospital (Scrub up, Vocabulary, Pronunciation) Writing: Giving directions via email	

18.10.2022 SALI		
08:30 - 09:10		
09:20 - 10:00	*Ev Ziyareti Senaryo Uygulaması Gösterimi ve Tartışması *Grup (Eğitim Materyali Hazırlama ve Eğitim Verme/Sunum) ve Bireysel (Ev Ziyareti) Ödevlerinin Tanıtımı *OMAHA Vaka Çalışması	
10:10 - 10:50	*Ev Ziyareti Senaryo Uygulaması Gösterimi ve Tartışması *Grup (Eğitim Materyali Hazırlama ve Eğitim Verme/Sunum) ve Bireysel (Ev Ziyareti) Ödevlerinin Tanıtımı *OMAHA Vaka Çalışması	
11:00 - 11:40	*Ev Ziyareti Senaryo Uygulaması Gösterimi ve Tartışması *Grup (Eğitim Materyali Hazırlama ve Eğitim Verme/Sunum) ve Bireysel (Ev Ziyareti) Ödevlerinin Tanıtımı *OMAHA Vaka Çalışması	
11:50 - 12:30	*Ev Ziyareti Senaryo Uygulaması Gösterimi ve Tartışması *Grup (Eğitim Materyali Hazırlama ve Eğitim Verme/Sunum) ve Bireysel (Ev Ziyareti) Ödevlerinin Tanıtımı *OMAHA Vaka Çalışması	
12:30 - 13:30	YEMEK ARASI	
13:30 - 14:10		
14:20 - 15:00		
15:10 - 15:50	*Proje konusunun oluşturulması.	
16:00 - 16:40	*Proje konusunun oluşturulması.	
16:50 - 17:30	*Proje konusunun oluşturulması.	

19.10.2022 ÇARŞAMBA		
08:30 - 09:10		

09:20 - 10:00	1. GRUP: Şizofreni Bozukluğuna Sahip Hastada Hemşirelik Değerlendirmesi-Düşünce İçeriği ve Algılama Alanı Değerlendirmesi	
10:10 - 10:50	1. GRUP: Şizofreni Bozukluğuna Sahip Hastada Hemşirelik Değerlendirmesi-Düşünce İçeriği ve Algılama Alanı Değerlendirmesi	
11:00 - 11:40	2. GRUP: Ruhsal Bozukluklarda Hemşirelik Uygulaması-Yatış Öncesi - Kritik Vaka Analizi Grup Çalışması	
11:50 - 12:30	2. GRUP: Ruhsal Bozukluklarda Hemşirelik Uygulaması-Yatış Öncesi - Kritik Vaka Analizi Grup Çalışması	
12:30 - 13:30	YEMEK ARASI	
13:30 - 14:10	* Halk Sağlığı Hemşiresinin Toplumu Tanılama Süreci *Windshield Gözlem Ödev	
14:20 - 15:00	* Halk Sağlığı Hemşiresinin Toplumu Tanılama Süreci *Windshield Gözlem Ödev	
15:10 - 15:50	* Halk Sağlığı Hemşiresinin Toplumu Tanılama Süreci *Windshield Gözlem Ödev	
16:00 - 16:40		
16:50 - 17:30		

20.10.2022 PERŞEMBE

08:30 - 09:10		KLİNİK UYGULAMA
09:20 - 10:00		KLİNİK UYGULAMA
10:10 - 10:50		KLİNİK UYGULAMA
11:00 - 11:40		KLİNİK UYGULAMA
11:50 - 12:30		KLİNİK UYGULAMA
12:30 - 13:30	YEMEK ARASI	KLİNİK UYGULAMA
13:30 - 14:10		KLİNİK UYGULAMA
14:20 - 15:00		KLİNİK UYGULAMA
15:10 - 15:50		KLİNİK UYGULAMA
16:00 - 16:40		
16:50 - 17:30		

21.10.2022 CUMA

08:30 - 09:10		KLİNİK UYGULAMA
09:20 - 10:00		KLİNİK UYGULAMA
10:10 - 10:50		KLİNİK UYGULAMA
11:00 - 11:40		KLİNİK UYGULAMA

11:50 - 12:30		KLİNİK UYGULAMA
12:30 - 13:30	YEMEK ARASI	KLİNİK UYGULAMA
13:30 - 14:10		KLİNİK UYGULAMA
14:20 - 15:00		KLİNİK UYGULAMA
15:10 - 15:50		KLİNİK UYGULAMA
16:00 - 16:40		
16:50 - 17:30		

24.10.2022 PAZARTESİ		
08:30 - 09:10		
09:20 - 10:00		
10:10 - 10:50	Konsültasyon Liyezon Psikiyatri Hemşireliği ve Fiziksel Hastalıklarda Psikososyal Bakım	
11:00 - 11:40	Konsültasyon Liyezon Psikiyatri Hemşireliği ve Fiziksel Hastalıklarda Psikososyal Bakım	
11:50 - 12:30	Konsültasyon Liyezon Psikiyatri Hemşireliği ve Fiziksel Hastalıklarda Psikososyal Bakım	
12:30 - 13:30	YEMEK ARASI	
13:30 - 14:10		
14:20 - 15:00		
15:10 - 15:50		
16:00 - 16:40	Unit 2 Listening: The Porter's Office Reading: Wheelchairs	
16:50 - 17:30	Unit 2 Listening: The Porter's Office Reading: Wheelchairs	

25.10.2022 SALI		
08:30 - 09:10		
09:20 - 10:00	* Gebe ve Lohusa Bakımı *Checklist (ödev)	
10:10 - 10:50	* Gebe ve Lohusa Bakımı *Checklist (ödev)	
11:00 - 11:40	* Gebe ve Lohusa Bakımı *Checklist (ödev)	
11:50 - 12:30	* Gebe ve Lohusa Bakımı *Checklist (ödev)	
12:30 - 13:30	YEMEK ARASI	
13:30 - 14:10		
14:20 - 15:00		

15:10 - 15:50	* Proje döngüsü yönetimi temel ilkeler	
16:00 - 16:40	* Proje döngüsü yönetimi temel ilkeler	
16:50 - 17:30	* Proje döngüsü yönetimi temel ilkeler	

26.10.2022 ÇARŞAMBA		
08:30 - 09:10		
09:20 - 10:00	1. GRUP: Şizofreni Bozukluğuna Sahip Hastada Hemşirelik Değerlendirmesi-Düşünce İçeriği ve Algılama Alanı Değerlendirmesi	
10:10 - 10:50	1. GRUP: Şizofreni Bozukluğuna Sahip Hastada Hemşirelik Değerlendirmesi-Düşünce İçeriği ve Algılama Alanı Değerlendirmesi	
11:00 - 11:40	2. GRUP: Ruhsal Bozukluklarda Hemşirelik Uygulaması-Yatış Öncesi - Kritik Vaka Analizi Grup Çalışması	
11:50 - 12:30	2. GRUP: Ruhsal Bozukluklarda Hemşirelik Uygulaması-Yatış Öncesi - Kritik Vaka Analizi Grup Çalışması	
12:30 - 13:30	YEMEK ARASI	
13:30 - 14:10	* Ana ve Çocuk Sağlığı Hizmetleri	
14:20 - 15:00	* Ana ve Çocuk Sağlığı Hizmetleri	
15:10 - 15:50	* Ana ve Çocuk Sağlığı Hizmetleri	
16:00 - 16:40		
16:50 - 17:30		

27.10.2022 PERŞEMBE		
08:30 - 09:10		KLİNİK UYGULAMA
09:20 - 10:00		KLİNİK UYGULAMA
10:10 - 10:50		KLİNİK UYGULAMA
11:00 - 11:40		KLİNİK UYGULAMA
11:50 - 12:30		KLİNİK UYGULAMA
12:30 - 13:30	YEMEK ARASI	KLİNİK UYGULAMA
13:30 - 14:10		KLİNİK UYGULAMA
14:20 - 15:00		KLİNİK UYGULAMA
15:10 - 15:50		KLİNİK UYGULAMA
16:00 - 16:40		
16:50 - 17:30		

28.10.2022 CUMA		
08:30 - 09:10		KLİNİK UYGULAMA
09:20 - 10:00		KLİNİK UYGULAMA
10:10 - 10:50		KLİNİK UYGULAMA
11:00 - 11:40		KLİNİK UYGULAMA
11:50 - 12:30		KLİNİK UYGULAMA
12:30 - 13:30	YEMEK ARASI	KLİNİK UYGULAMA
13:30 - 14:10	RESMİ TATİL	
14:20 - 15:00		
15:10 - 15:50		
16:00 - 16:40		
16:50 - 17:30		

31.10.2022 PAZARTESİ		
08:30 - 09:10		
09:20 - 10:00		
10:10 - 10:50	Duygudurum Bozuklukları ve Hemşirelik Süreci-Bipolar Bozukluk	
11:00 - 11:40	Duygudurum Bozuklukları ve Hemşirelik Süreci-Bipolar Bozukluk	
11:50 - 12:30	Duygudurum Bozuklukları ve Hemşirelik Süreci-Bipolar Bozukluk	
12:30 - 13:30	YEMEK ARASI	
13:30 - 14:10		
14:20 - 15:00		
15:10 - 15:50		
16:00 - 16:40	Unit 3 Career Skills and Knowledge: Hospital admissions (Scrub up, Vocabulary, It's my job) Vocabulary: Patient record	
16:50 - 17:30	Unit 3 Career Skills and Knowledge: Hospital admissions (Scrub up, Vocabulary, It's my job) Vocabulary: Patient record	

01.11.2022 SALI		
08:30 - 09:10		
09:20 - 10:00	* Gebe ve Lohusa Bakımı *Checklist hazırlığı (ödev)	

10:10 - 10:50	* Gebe ve Lohusa Bakımı *Checklist hazırlığı (ödev)	
11:00 - 11:40	* Gebe ve Lohusa Bakımı *Checklist hazırlığı (ödev)	
11:50 - 12:30	* Gebe ve Lohusa Bakımı *Checklist hazırlığı (ödev)	
12:30 - 13:30	YEMEK ARASI	
13:30 - 14:10		
14:20 - 15:00		
15:10 - 15:50	* Proje önerisi hazırlama, sivil toplum kuruluşları ile işbirliği *Proje analizleri (mantıksal Çerçeve matrisi yaklaşımı)	
16:00 - 16:40	* Proje önerisi hazırlama, sivil toplum kuruluşları ile işbirliği *Proje analizleri (mantıksal Çerçeve matrisi yaklaşımı)	
16:50 - 17:30	* Proje önerisi hazırlama, sivil toplum kuruluşları ile işbirliği *Proje analizleri (mantıksal Çerçeve matrisi yaklaşımı)	

02.11.2022 ÇARŞAMBA		
08:30 - 09:10		
09:20 - 10:00	1. GRUP: Suicid Öyküsü Olan Depresif Hastada Hemşirelik Değerlendirmesi	
10:10 - 10:50	1. GRUP: Suicid Öyküsü Olan Depresif Hastada Hemşirelik Değerlendirmesi	
11:00 - 11:40	2. GRUP: Ruhsal Bozukluklarda Hemşirelik Uygulaması- Hasta İzlem - Kritik Vaka Analizi Grup Çalışması	
11:50 - 12:30	2. GRUP: Ruhsal Bozukluklarda Hemşirelik Uygulaması- Hasta İzlem - Kritik Vaka Analizi Grup Çalışması	
12:30 - 13:30	YEMEK ARASI	
13:30 - 14:10	*Sağlığın Geliştirilmesi * Sağlık Eğitimi ve Danışmanlık	
14:20 - 15:00	*Sağlığın Geliştirilmesi * Sağlık Eğitimi ve Danışmanlık	
15:10 - 15:50	*Sağlığın Geliştirilmesi * Sağlık Eğitimi ve Danışmanlık	
16:00 - 16:40		
16:50 - 17:30		

03.11.2022 PERŞEMBE		
08:30 - 09:10		KLİNİK UYGULAMA
09:20 - 10:00		KLİNİK UYGULAMA
10:10 - 10:50		KLİNİK UYGULAMA
11:00 - 11:40		KLİNİK UYGULAMA
11:50 - 12:30		KLİNİK UYGULAMA
12:30 - 13:30	YEMEK ARASI	KLİNİK UYGULAMA

13:30 - 14:10		KLİNİK UYGULAMA
14:20 - 15:00		KLİNİK UYGULAMA
15:10 - 15:50		KLİNİK UYGULAMA
16:00 - 16:40		
16:50 - 17:30		

04.11.2022 CUMA		
08:30 - 09:10		KLİNİK UYGULAMA
09:20 - 10:00		KLİNİK UYGULAMA
10:10 - 10:50		KLİNİK UYGULAMA
11:00 - 11:40		KLİNİK UYGULAMA
11:50 - 12:30		KLİNİK UYGULAMA
12:30 - 13:30	YEMEK ARASI	KLİNİK UYGULAMA
13:30 - 14:10		KLİNİK UYGULAMA
14:20 - 15:00		KLİNİK UYGULAMA
15:10 - 15:50		KLİNİK UYGULAMA
16:00 - 16:40		
16:50 - 17:30		

07.11.2022 PAZARTESİ		
08:30 - 09:10		
09:20 - 10:00		
10:10 - 10:50	Anksiyete, Diğer Nevrotik Bozukluklar ve Hemşirelik Süreci	
11:00 - 11:40	Anksiyete, Diğer Nevrotik Bozukluklar ve Hemşirelik Süreci	
11:50 - 12:30	Anksiyete, Diğer Nevrotik Bozukluklar ve Hemşirelik Süreci	
12:30 - 13:30	YEMEK ARASI	
13:30 - 14:10		
14:20 - 15:00		
15:10 - 15:50		
16:00 - 16:40	Unit 3 Listening: A patient record form Reading: Bad handwriting	

	Writing: Patient summary	
16:50 - 17:30	Unit 3 Listening: A patient record form Reading: Bad handwriting Writing: Patient summary	

8.11.2022 SALI		
08:30 - 09:10		
09:20 - 10:00	* Yenidoğan ve Çocuk İzlemi (Baştan Ayağa yenidoğan değerlendirmesi) * Checklist Hazırlığı	
10:10 - 10:50	* Yenidoğan ve Çocuk İzlemi (Baştan Ayağa yenidoğan değerlendirmesi) * Checklist Hazırlığı	
11:00 - 11:40	* Yenidoğan ve Çocuk İzlemi (Baştan Ayağa yenidoğan değerlendirmesi) * Checklist Hazırlığı	
11:50 - 12:30	* Yenidoğan ve Çocuk İzlemi (Baştan Ayağa yenidoğan değerlendirmesi) * Checklist Hazırlığı	
12:30 - 13:30	YEMEK ARASI	
13:30 - 14:10		
14:20 - 15:00		
15:10 - 15:50	* Grupların proje analizlerinin tartışılması	
16:00 - 16:40	* Grupların proje analizlerinin tartışılması	
16:50 - 17:30	* Grupların proje analizlerinin tartışılması	

9.11.2022 ÇARŞAMBA		
08:30 - 09:10		
09:20 - 10:00	1. GRUP: Suicid Öyküsü Olan Depresif Hastada Hemşirelik Değerlendirmesi	
10:10 - 10:50	1. GRUP: Suicid Öyküsü Olan Depresif Hastada Hemşirelik Değerlendirmesi	
11:00 - 11:40	2. GRUP: Ruhsal Bozukluklarda Hemşirelik Uygulaması- Hasta İzlem - Kritik Vaka Analizi Grup Çalışması	
11:50 - 12:30	2. GRUP: Ruhsal Bozukluklarda Hemşirelik Uygulaması- Hasta İzlem - Kritik Vaka Analizi Grup Çalışması	
12:30 - 13:30	YEMEK ARASI	
13:30 - 14:10	*Birinci Basamak Sağlık Hizmetleri * Erken Tanı ve Taramalar *Bağışıklama	
14:20 - 15:00	*Birinci Basamak Sağlık Hizmetleri * Erken Tanı ve Taramalar *Bağışıklama	
15:10 - 15:50	*Birinci Basamak Sağlık Hizmetleri * Erken Tanı ve Taramalar *Bağışıklama	
16:00 - 16:40		

16:50 - 17:30		
------------------	--	--

10.11.2020 PERŞEMBE		
08:30 - 09:10		KLİNİK UYGULAMA
09:20 - 10:00		KLİNİK UYGULAMA
10:10 - 10:50		KLİNİK UYGULAMA
11:00 - 11:40		KLİNİK UYGULAMA
11:50 - 12:30		KLİNİK UYGULAMA
12:30 - 13:30	YEMEK ARASI	KLİNİK UYGULAMA
13:30 - 14:10		KLİNİK UYGULAMA
14:20 - 15:00		KLİNİK UYGULAMA
15:10 - 15:50		KLİNİK UYGULAMA
16:00 - 16:40		
16:50 - 17:30		

11.11.2022 CUMA		
08:30 - 09:10		KLİNİK UYGULAMA
09:20 - 10:00		KLİNİK UYGULAMA
10:10 - 10:50		KLİNİK UYGULAMA
11:00 - 11:40		KLİNİK UYGULAMA
11:50 - 12:30		KLİNİK UYGULAMA
12:30 - 13:30	YEMEK ARASI	KLİNİK UYGULAMA
13:30 - 14:10		KLİNİK UYGULAMA
14:20 - 15:00		KLİNİK UYGULAMA
15:10 - 15:50		KLİNİK UYGULAMA
16:00 - 16:40		
16:50 - 17:30		

14.11.2022 PAZARTESİ		
08:30 - 09:10		
09:20 - 10:00		

10:10 - 10:50	Ara Sınav	
11:00 - 11:40	Ara Sınav	
11:50 - 12:30	Ara Sınav Çözümlemesi	
12:30 - 13:30	YEMEK ARASI	
13:30 - 14:10		
14:20 - 15:00		
15:10 - 15:50		
16:00 - 16:40	Unit 4 Career Skills and Knowledge: Accidents and emergencies (Scrub up, Vocabulary, Listening)	
16:50 - 17:30	Unit 4 Career Skills and Knowledge: Accidents and emergencies (Scrub up, Vocabulary, Listening)	

15.11.2022 SALI		
08:30 - 09:10		
09:20 - 10:00	* Yenidoğan ve Çocuk İzlemi (Baştan Ayağa yenidoğan değerlendirmesi) * Checklist *Senaryo Hazırlığı	
10:10 - 10:50	* Yenidoğan ve Çocuk İzlemi (Baştan Ayağa yenidoğan değerlendirmesi) * Checklist *Senaryo Hazırlığı	
11:00 - 11:40	* Yenidoğan ve Çocuk İzlemi (Baştan Ayağa yenidoğan değerlendirmesi) * Checklist *Senaryo Hazırlığı	
11:50 - 12:30	* Yenidoğan ve Çocuk İzlemi (Baştan Ayağa yenidoğan değerlendirmesi) * Checklist *Senaryo Hazırlığı	
12:30 - 13:30	YEMEK ARASI	
13:30 - 14:10		
14:20 - 15:00		
15:10 - 15:50	* Mantıksal çerçevenin hazırlanması	
16:00 - 16:40	* Mantıksal çerçevenin hazırlanması	
16:50 - 17:30	* Mantıksal çerçevenin hazırlanması	

16.11.2022 ÇARŞAMBA		
08:30 - 09:10		
09:20 - 10:00	1. GRUP: Mnemonikler ile ruh sağlığı ve hastalıkları dersine ait ders tekrarı	

10:10 - 10:50	1. GRUP: Mnemonikler ile ruh sađlığı ve hastalıkları dersine ait ders tekrarı	
11:00 - 11:40	2. GRUP: Ruhsal Bozukluklarda Hemşirelik Uygulaması- Taburculuk- Kritik Vaka Analizi Grup Çalışması	
11:50 - 12:30	2. GRUP: Ruhsal Bozukluklarda Hemşirelik Uygulaması- Taburculuk- Kritik Vaka Analizi Grup Çalışması	
12:30 - 13:30	YEMEK ARASI	
13:30 - 14:10	*Adölesan Sađlığı, Okul Sađlığı ve Hemşireliği (Bağımlılık- internet, alkol, sigara madde kullanımı)	
14:20 - 15:00	*Adölesan Sađlığı, Okul Sađlığı ve Hemşireliği (Bağımlılık- internet, alkol, sigara madde kullanımı)	
15:10 - 15:50	*Adölesan Sađlığı, Okul Sađlığı ve Hemşireliği (Bağımlılık- internet, alkol, sigara madde kullanımı)	
16:00 - 16:40		
16:50 - 17:30		

17.11.2022 PERŞEMBE		
08:30 - 09:10		KLİNİK UYGULAMA
09:20 - 10:00		KLİNİK UYGULAMA
10:10 - 10:50		KLİNİK UYGULAMA
11:00 - 11:40		KLİNİK UYGULAMA
11:50 - 12:30		KLİNİK UYGULAMA
12:30 - 13:30	YEMEK ARASI	KLİNİK UYGULAMA
13:30 - 14:10		KLİNİK UYGULAMA
14:20 - 15:00		KLİNİK UYGULAMA
15:10 - 15:50		KLİNİK UYGULAMA
16:00 - 16:40		
16:50 - 17:30		

18.11.2022 CUMA		
08:30 - 09:10		KLİNİK UYGULAMA
09:20 - 10:00		KLİNİK UYGULAMA
10:10 - 10:50		KLİNİK UYGULAMA
11:00 - 11:40		KLİNİK UYGULAMA
11:50 - 12:30		KLİNİK UYGULAMA
12:30 - 13:30	YEMEK ARASI	KLİNİK UYGULAMA

13:30 - 14:10		KLİNİK UYGULAMA
14:20 - 15:00		KLİNİK UYGULAMA
15:10 - 15:50		KLİNİK UYGULAMA
16:00 - 16:40		
16:50 - 17:30		

21.11.2022 PAZARTESİ		
08:30 - 09:10		
09:20 - 10:00		
10:10 - 10:50	Psikofarmakoloji, Somatik Tedaviler ve Hemşirenin Sorumlulukları	
11:00 - 11:40	Psikofarmakoloji, Somatik Tedaviler ve Hemşirenin Sorumlulukları	
11:50 - 12:30	Psikofarmakoloji, Somatik Tedaviler ve Hemşirenin Sorumlulukları	
12:30 - 13:30	YEMEK ARASI	
13:30 - 14:10		
14:20 - 15:00		
15:10 - 15:50		
16:00 - 16:40	Unit 4 Reading: a surprise passenger/It's my job Signs and Symptoms: Shock Writing: Information poster	
16:50 - 17:30	Unit 4 Reading: a surprise passenger/It's my job Signs and Symptoms: Shock Writing: Information poster	

22.11.2022 SALI		
08:30 - 09:10		
09:20 - 10:00	*Evde Hastalık Yönetimi- Senaryo Uygulaması *Adölesan Sağlığı, Okul Sağlığı ve Hemşireliği (Bağımlılık- internet, alkol, sigara madde kullanımı) video hazırlığı	
10:10 - 10:50	*Evde Hastalık Yönetimi- Senaryo Uygulaması *Adölesan Sağlığı, Okul Sağlığı ve Hemşireliği (Bağımlılık- internet, alkol, sigara madde kullanımı) video hazırlığı	
11:00 - 11:40	*Evde Hastalık Yönetimi- Senaryo Uygulaması *Adölesan Sağlığı, Okul Sağlığı ve Hemşireliği (Bağımlılık- internet, alkol, sigara madde kullanımı) video hazırlığı	
11:50 - 12:30	*Evde Hastalık Yönetimi- Senaryo Uygulaması *Adölesan Sağlığı, Okul Sağlığı ve Hemşireliği (Bağımlılık- internet, alkol, sigara madde kullanımı) video hazırlığı	
12:30 - 13:30	YEMEK ARASI	
13:30 - 14:10		

14:20 - 15:00		
15:10 - 15:50	ARA SINAV	
16:00 - 16:40	ARA SINAV	
16:50 - 17:30	ARA SINAV ÇÖZÜMLEMESİ	

23.11.2022 ÇARŞAMBA		
08:30 - 09:10		
09:20 - 10:00	1. GRUP: Mnemonikler ile ruh sağlığı ve hastalıkları dersine ait ders tekrarı	
10:10 - 10:50	1. GRUP: Mnemonikler ile ruh sağlığı ve hastalıkları dersine ait ders tekrarı	
11:00 - 11:40	2. GRUP: Ruhsal Bozukluklarda Hemşirelik Uygulaması- Taburculuk- Kritik Vaka Analizi Grup Çalışması	
11:50 - 12:30	2. GRUP: Ruhsal Bozukluklarda Hemşirelik Uygulaması- Taburculuk- Kritik Vaka Analizi Grup Çalışması	
12:30 - 13:30	YEMEK ARASI	
13:30 - 14:10	ARA SINAV	
14:20 - 15:00	ARA SINAV	
15:10 - 15:50	ARA SINAV ÇÖZÜMLEMESİ	
16:00 - 16:40		
16:50 - 17:30		

24.11.2022 PERŞEMBE		
08:30 - 09:10		KLİNİK UYGULAMA
09:20 - 10:00		KLİNİK UYGULAMA
10:10 - 10:50		KLİNİK UYGULAMA
11:00 - 11:40		KLİNİK UYGULAMA
11:50 - 12:30		KLİNİK UYGULAMA
12:30 - 13:30	YEMEK ARASI	KLİNİK UYGULAMA
13:30 - 14:10		KLİNİK UYGULAMA
14:20 - 15:00		KLİNİK UYGULAMA
15:10 - 15:50		KLİNİK UYGULAMA
16:00 - 16:40		
16:50 - 17:30		

25.11.2022 CUMA		
08:30 - 09:10		KLİNİK UYGULAMA
09:20 - 10:00		KLİNİK UYGULAMA
10:10 - 10:50		KLİNİK UYGULAMA
11:00 - 11:40		KLİNİK UYGULAMA
11:50 - 12:30		KLİNİK UYGULAMA
12:30 - 13:30	YEMEK ARASI	KLİNİK UYGULAMA
13:30 - 14:10		KLİNİK UYGULAMA
14:20 - 15:00		KLİNİK UYGULAMA
15:10 - 15:50		KLİNİK UYGULAMA
16:00 - 16:40		
16:50 - 17:30		

28.11.2022 PAZARTESİ		
08:30 - 09:10		
09:20 - 10:00		
10:10 - 10:50	Madde Kullanımı ile İlişkili Bozukluklar ve Hemşirelik Süreci	
11:00 - 11:40	Madde Kullanımı ile İlişkili Bozukluklar ve Hemşirelik Süreci	
11:50 - 12:30	Madde Kullanımı ile İlişkili Bozukluklar ve Hemşirelik Süreci	
12:30 - 13:30	YEMEK ARASI	
13:30 - 14:10		
14:20 - 15:00		
15:10 - 15:50		
16:00 - 16:40	Unit 5 Career Skills and Knowledge: Accidents and emergencies (Vocabulary)	
16:50 - 17:30	Unit 5 Career Skills and Knowledge: Accidents and emergencies (Vocabulary)	

29.11.2022 SALI		
08:30 - 09:10		
09:20 - 10:00	*Evde Hastalık Yönetimi- Senaryo Uygulaması *Adölesan Sağlığı, Okul Sağlığı ve Hemşireliği (Bağımlılık- internet, alkol, sigara madde kullanımı) video hazırlığı	
10:10 - 10:50	*Evde Hastalık Yönetimi- Senaryo Uygulaması	

	*Adölesan Sağlığı, Okul Sağlığı ve Hemşireliği (Bağımlılık-internet, alkol, sigara madde kullanımı) video hazırlığı	
11:00 - 11:40	*Evde Hastalık Yönetimi- Senaryo Uygulaması *Adölesan Sağlığı, Okul Sağlığı ve Hemşireliği (Bağımlılık-internet, alkol, sigara madde kullanımı) video hazırlığı	
11:50 - 12:30	*Evde Hastalık Yönetimi- Senaryo Uygulaması *Adölesan Sağlığı, Okul Sağlığı ve Hemşireliği (Bağımlılık-internet, alkol, sigara madde kullanımı) video hazırlığı	
12:30 - 13:30	YEMEK ARASI	
13:30 - 14:10		
14:20 - 15:00		
15:10 - 15:50	* Grupların mantıksal çerçeve matrislerinin tartışılması	
16:00 - 16:40	* Grupların mantıksal çerçeve matrislerinin tartışılması	
16:50 - 17:30	* Grupların mantıksal çerçeve matrislerinin tartışılması	

30.11.2022 ÇARŞAMBA		
08:30 - 09:10		
09:20 - 10:00	Madde Bağımlılığı ve Önleme	
10:10 - 10:50	Madde Bağımlılığı ve Önleme	
11:00 - 11:40	Madde Bağımlılığı ve Önleme	
11:50 - 12:30	Madde Bağımlılığı ve Önleme	
12:30 - 13:30	YEMEK ARASI	
13:30 - 14:10	* Bulaşıcı Hastalıklar	
14:20 - 15:00	* Bulaşıcı Hastalıklar	
15:10 - 15:50	* Bulaşıcı Hastalıklar	
16:00 - 16:40		
16:50 - 17:30		

1.12.2022 PERŞEMBE		
08:30 - 09:10		KLİNİK UYGULAMA
09:20 - 10:00		KLİNİK UYGULAMA
10:10 - 10:50		KLİNİK UYGULAMA
11:00 - 11:40		KLİNİK UYGULAMA
11:50 - 12:30		KLİNİK UYGULAMA

12:30 - 13:30	YEMEK ARASI	KLİNİK UYGULAMA
13:30 - 14:10		KLİNİK UYGULAMA
14:20 - 15:00		KLİNİK UYGULAMA
15:10 - 15:50		KLİNİK UYGULAMA
16:00 - 16:40		
16:50 - 17:30		

2.12.2022 CUMA		
08:30 - 09:10		KLİNİK UYGULAMA
09:20 - 10:00		KLİNİK UYGULAMA
10:10 - 10:50		KLİNİK UYGULAMA
11:00 - 11:40		KLİNİK UYGULAMA
11:50 - 12:30		KLİNİK UYGULAMA
12:30 - 13:30	YEMEK ARASI	KLİNİK UYGULAMA
13:30 - 14:10		KLİNİK UYGULAMA
14:20 - 15:00		KLİNİK UYGULAMA
15:10 - 15:50		KLİNİK UYGULAMA
16:00 - 16:40		
16:50 - 17:30		

5.12.2022 PAZARTESİ		
08:30 - 09:10		
09:20 - 10:00		
10:10 - 10:50	Kişilik Bozuklukları ve Hemşirelik Süreci	
11:00 - 11:40	Kişilik Bozuklukları ve Hemşirelik Süreci	
11:50 - 12:30	Kişilik Bozuklukları ve Hemşirelik Süreci	
12:30 - 13:30	YEMEK ARASI	
13:30 - 14:10		
14:20 - 15:00		
15:10 - 15:50		

16:00 - 16:40	Unit 5 Listening: A pain chart/ Pain relief Patient care: Questions to assess pain Writing: A pain report Body bits: Areas of referred pain	
16:50 - 17:30	Unit 5 Listening: A pain chart/ Pain relief Patient care: Questions to assess pain Writing: A pain report Body bits: Areas of referred pain	

6.12.2022 SALI		
08:30 - 09:10		
09:20 - 10:00	* Sağlık Eğitimi	
10:10 - 10:50	* Sağlık Eğitimi	
11:00 - 11:40	* Sağlık Eğitimi	
11:50 - 12:30	* Sağlık Eğitimi	
12:30 - 13:30	YEMEK ARASI	
13:30 - 14:10		
14:20 - 15:00		
15:10 - 15:50	* Proje faaliyet planlaması ve proje bütçesinin oluşturma	
16:00 - 16:40	* Proje faaliyet planlaması ve proje bütçesinin oluşturma	
16:50 - 17:30	* Proje faaliyet planlaması ve proje bütçesinin oluşturma	

7.12.2022 ÇARŞAMBA		
08:30 - 09:10		
09:20 - 10:00	Ruh Sağlığı ve Psikiyatri Hemşireliğinde Özel Konular/Sunum Becerilerinin Geliştirilmesi	
10:10 - 10:50	Ruh Sağlığı ve Psikiyatri Hemşireliğinde Özel Konular/Sunum Becerilerinin Geliştirilmesi	
11:00 - 11:40	Ruh Sağlığı ve Psikiyatri Hemşireliğinde Özel Konular/Sunum Becerilerinin Geliştirilmesi	
11:50 - 12:30	Ruh Sağlığı ve Psikiyatri Hemşireliğinde Özel Konular/Sunum Becerilerinin Geliştirilmesi	
12:30 - 13:30	YEMEK ARASI	
13:30 - 14:10	* Yaşlı Sağlığı	
14:20 - 15:00	* Yaşlı Sağlığı	
15:10 - 15:50	* Yaşlı Sağlığı	
16:00 - 16:40		
16:50 - 17:30		

8.12.2022 PERŞEMBE		
08:30 - 09:10		KLİNİK UYGULAMA
09:20 - 10:00		KLİNİK UYGULAMA
10:10 - 10:50		KLİNİK UYGULAMA
11:00 - 11:40		KLİNİK UYGULAMA
11:50 - 12:30		KLİNİK UYGULAMA
12:30 - 13:30	YEMEK ARASI	KLİNİK UYGULAMA
13:30 - 14:10		KLİNİK UYGULAMA
14:20 - 15:00		KLİNİK UYGULAMA
15:10 - 15:50		KLİNİK UYGULAMA
16:00 - 16:40		
16:50 - 17:30		

9.12.2022 CUMA		
08:30 - 09:10		KLİNİK UYGULAMA
09:20 - 10:00		KLİNİK UYGULAMA
10:10 - 10:50		KLİNİK UYGULAMA
11:00 - 11:40		KLİNİK UYGULAMA
11:50 - 12:30		KLİNİK UYGULAMA
12:30 - 13:30	YEMEK ARASI	KLİNİK UYGULAMA
13:30 - 14:10		KLİNİK UYGULAMA
14:20 - 15:00		KLİNİK UYGULAMA
15:10 - 15:50		KLİNİK UYGULAMA
16:00 - 16:40		
16:50 - 17:30		

12.12.2022 PAZARTESİ		
08:30 - 09:10		
09:20 - 10:00		
10:10 - 10:50	Çocuk ve Gençlerin Ruhsal Sorunları ve Hemşirelik Süreci	

11:00 - 11:40	Çocuk ve Gençlerin Ruhsal Sorunları ve Hemşirelik Süreci	
11:50 - 12:30	Çocuk ve Gençlerin Ruhsal Sorunları ve Hemşirelik Süreci	
12:30 - 13:30	YEMEK ARASI	
13:30 - 14:10		
14:20 - 15:00		
15:10 - 15:50		
16:00 - 16:40	Unit 6 Career Skills and Knowledge: Symptoms (Scrub up, Listening, question forms) Signs and symptoms	
16:50 - 17:30	Unit 6 Career Skills and Knowledge: Symptoms (Scrub up, Listening, question forms) Signs and symptoms	

13.12.2022 SALI		
08:30 - 09:10		
09:20 - 10:00	* Sağlık Eğitimi	
10:10 - 10:50	* Sağlık Eğitimi	
11:00 - 11:40	* Sağlık Eğitimi	
11:50 - 12:30	* Sağlık Eğitimi	
12:30 - 13:30	YEMEK ARASI	
13:30 - 14:10		
14:20 - 15:00		
15:10 - 15:50	* Grupların faaliyet planlarının ve bütçelerinin tartışılması Yaygınlaştırma, Görünürlük, Sürdürülebilirlik Projenin İzlenmesi Değerlendirilmesi ve Raporlanması	
16:00 - 16:40	* Grupların faaliyet planlarının ve bütçelerinin tartışılması Yaygınlaştırma, Görünürlük, Sürdürülebilirlik Projenin İzlenmesi Değerlendirilmesi ve Raporlanması	
16:50 - 17:30	* Grupların faaliyet planlarının ve bütçelerinin tartışılması Yaygınlaştırma, Görünürlük, Sürdürülebilirlik Projenin İzlenmesi Değerlendirilmesi ve Raporlanması	

14.12.2022 ÇARŞAMBA		
08:30 - 09:10		
09:20 - 10:00	Ruh Sağlığı ve Psikiyatri Hemşireliğinde Özel Konular/Sunum Becerilerinin Geliştirilmesi	
10:10 - 10:50	Ruh Sağlığı ve Psikiyatri Hemşireliğinde Özel Konular/Sunum Becerilerinin Geliştirilmesi	
11:00 - 11:40	Ruh Sağlığı ve Psikiyatri Hemşireliğinde Özel Konular/Sunum Becerilerinin Geliştirilmesi	
11:50 - 12:30	Ruh Sağlığı ve Psikiyatri Hemşireliğinde Özel Konular/Sunum Becerilerinin Geliştirilmesi	

12:30 - 13:30	YEMEK ARASI	
13:30 - 14:10	* İş Sağlığı ve Hemşireliği	
14:20 - 15:00	* İş Sağlığı ve Hemşireliği	
15:10 - 15:50	* İş Sağlığı ve Hemşireliği	
16:00 - 16:40		
16:50 - 17:30		

15.12.2022 PERŞEMBE		
08:30 - 09:10		KLİNİK UYGULAMA
09:20 - 10:00		KLİNİK UYGULAMA
10:10 - 10:50		KLİNİK UYGULAMA
11:00 - 11:40		KLİNİK UYGULAMA
11:50 - 12:30		KLİNİK UYGULAMA
12:30 - 13:30	YEMEK ARASI	KLİNİK UYGULAMA
13:30 - 14:10		KLİNİK UYGULAMA
14:20 - 15:00		KLİNİK UYGULAMA
15:10 - 15:50		KLİNİK UYGULAMA
16:00 - 16:40		
16:50 - 17:30		

16.12.2022 CUMA		
08:30 - 09:10		KLİNİK UYGULAMA
09:20 - 10:00		KLİNİK UYGULAMA
10:10 - 10:50		KLİNİK UYGULAMA
11:00 - 11:40		KLİNİK UYGULAMA
11:50 - 12:30		KLİNİK UYGULAMA
12:30 - 13:30	YEMEK ARASI	KLİNİK UYGULAMA
13:30 - 14:10		KLİNİK UYGULAMA
14:20 - 15:00		KLİNİK UYGULAMA
15:10 - 15:50		KLİNİK UYGULAMA

16:00 - 16:40		
16:50 - 17:30		

19.12.2022 PAZARTESİ		
08:30 - 09:10		
09:20 - 10:00		
10:10 - 10:50	Yeme Bozuklukları, Uyku Bozuklukları, Cinsel Bozukluklar ve Hemşirelik Süreci	
11:00 - 11:40	Yeme Bozuklukları, Uyku Bozuklukları, Cinsel Bozukluklar ve Hemşirelik Süreci	
11:50 - 12:30	Yeme Bozuklukları, Uyku Bozuklukları, Cinsel Bozukluklar ve Hemşirelik Süreci	
12:30 - 13:30	YEMEK ARASI	
13:30 - 14:10		
14:20 - 15:00		
15:10 - 15:50		
16:00 - 16:40	Unit 6 Writing: Symptom report Reading: Mystery Syndromes Body Bits: Tongue diagnosis	
16:50 - 17:30	Unit 6 Writing: Symptom report Reading: Mystery Syndromes Body Bits: Tongue diagnosis	

20.12.2022 SALI		
08:30 - 09:10		
09:20 - 10:00	* Sağlık Eğitimi	
10:10 - 10:50	* Sağlık Eğitimi	
11:00 - 11:40	* Sağlık Eğitimi	
11:50 - 12:30	* Sağlık Eğitimi	
12:30 - 13:30	YEMEK ARASI	
13:30 - 14:10		
14:20 - 15:00		
15:10 - 15:50	* Proje Grup Sunumları	
16:00 - 16:40	* Proje Grup Sunumları	
16:50 - 17:30	* Proje Grup Sunumları	

21.12.2022 ÇARŞAMBA		
---------------------	--	--

08:30 - 09:10		
09:20 - 10:00	Toplum Ruh Sağlığı, Yasalar, Adli Psikiyatri Hemşireliği	
10:10 - 10:50	Toplum Ruh Sağlığı, Yasalar, Adli Psikiyatri Hemşireliği	
11:00 - 11:40	Toplum Ruh Sağlığı, Yasalar, Adli Psikiyatri Hemşireliği	
11:50 - 12:30	Toplum Ruh Sağlığı, Yasalar, Adli Psikiyatri Hemşireliği	
12:30 - 13:30	YEMEK ARASI	
13:30 - 14:10	*Çevre Sağlığı	
14:20 - 15:00	*Çevre Sağlığı	
15:10 - 15:50	*Çevre Sağlığı	
16:00 - 16:40		
16:50 - 17:30		

22.12.2022 PERŞEMBE		
08:30 - 09:10		KLİNİK UYGULAMA
09:20 - 10:00		KLİNİK UYGULAMA
10:10 - 10:50		KLİNİK UYGULAMA
11:00 - 11:40		KLİNİK UYGULAMA
11:50 - 12:30		KLİNİK UYGULAMA
12:30 - 13:30	YEMEK ARASI	KLİNİK UYGULAMA
13:30 - 14:10		KLİNİK UYGULAMA
14:20 - 15:00		KLİNİK UYGULAMA
15:10 - 15:50		KLİNİK UYGULAMA
16:00 - 16:40		
16:50 - 17:30		

23.12.2022 CUMA		
08:30 - 09:10		KLİNİK UYGULAMA
09:20 - 10:00		KLİNİK UYGULAMA
10:10 - 10:50		KLİNİK UYGULAMA
11:00 - 11:40		KLİNİK UYGULAMA

11:50 - 12:30		KLİNİK UYGULAMA
12:30 - 13:30	YEMEK ARASI	KLİNİK UYGULAMA
13:30 - 14:10		KLİNİK UYGULAMA
14:20 - 15:00		KLİNİK UYGULAMA
15:10 - 15:50		KLİNİK UYGULAMA
16:00 - 16:40		
16:50 - 17:30		

26.12.2022 PAZARTESİ		
08:30 - 09:10		
09:20 - 10:00		
10:10 - 10:50	Nörobilişsel Bozukluklar ve Hemşirelik Süreci	
11:00 - 11:40	Nörobilişsel Bozukluklar ve Hemşirelik Süreci	
11:50 - 12:30	Nörobilişsel Bozukluklar ve Hemşirelik Süreci	
12:30 - 13:30	YEMEK ARASI	
13:30 - 14:10		
14:20 - 15:00		
15:10 - 15:50		
16:00 - 16:40	UNIT 7 Career Skills and Knowledge: caring for the elderly (Scrub up, Listening: A care home) Reading: Old age and the brain	
16:50 - 17:30	UNIT 7 Career Skills and Knowledge: caring for the elderly (Scrub up, Listening: A care home) Reading: Old age and the brain	

27.12.2022 SALI		
08:30 - 09:10		
09:20 - 10:00	* Uygulama Sınavı	
10:10 - 10:50	* Uygulama Sınavı	
11:00 - 11:40	* Uygulama Sınavı	
11:50 - 12:30	* Uygulama Sınavı	
12:30 - 13:30	YEMEK ARASI	
13:30 - 14:10		

14:20 - 15:00		
15:10 - 15:50	* Proje Grup Sunumları	
16:00 - 16:40	* Proje Grup Sunumları	
16:50 - 17:30	* Proje Grup Sunumları	

28.12.2022 ÇARŞAMBA		
08:30 - 09:10		
09:20 - 10:00	1. GRUP: Kişilerarası Rol Analizleri Terapisi-Örnek Uygulama	
10:10 - 10:50	1. GRUP: Kişilerarası Rol Analizleri Terapisi-Örnek Uygulama	
11:00 - 11:40	2.GRUP: Ders Tekrarına Yönelik Bilgi Yarışması	
11:50 - 12:30	2.GRUP: Ders Tekrarına Yönelik Bilgi Yarışması	
12:30 - 13:30	YEMEK ARASI	
13:30 - 14:10	*Dezavantajlı Grupların Yönetilmesi (Engelli, Mülteci, kronik hastalıklar)	
14:20 - 15:00	*Dezavantajlı Grupların Yönetilmesi (Engelli, Mülteci, kronik hastalıklar)	
15:10 - 15:50	*Dezavantajlı Grupların Yönetilmesi (Engelli, Mülteci, kronik hastalıklar)	
16:00 - 16:40		
16:50 - 17:30		

29.12.2022 PERŞEMBE		
08:30 - 09:10		KLİNİK UYGULAMA
09:20 - 10:00		KLİNİK UYGULAMA
10:10 - 10:50		KLİNİK UYGULAMA
11:00 - 11:40		KLİNİK UYGULAMA
11:50 - 12:30		KLİNİK UYGULAMA
12:30 - 13:30	YEMEK ARASI	KLİNİK UYGULAMA
13:30 - 14:10		KLİNİK UYGULAMA
14:20 - 15:00		KLİNİK UYGULAMA
15:10 - 15:50		KLİNİK UYGULAMA
16:00 - 16:40		
16:50 - 17:30		

30.12.2022 CUMA		
08:30 - 09:10		KLİNİK UYGULAMA
09:20 - 10:00		KLİNİK UYGULAMA
10:10 - 10:50		KLİNİK UYGULAMA
11:00 - 11:40		KLİNİK UYGULAMA
11:50 - 12:30		KLİNİK UYGULAMA
12:30 - 13:30	YEMEK ARASI	KLİNİK UYGULAMA
13:30 - 14:10		KLİNİK UYGULAMA
14:20 - 15:00		KLİNİK UYGULAMA
15:10 - 15:50		KLİNİK UYGULAMA
16:00 - 16:40		
16:50 - 17:30		

2.01.2022 PAZARTESİ		
08:30 - 09:10		
09:20 - 10:00		
10:10 - 10:50	Ders Tekrarı ve Genel Değerlendirme	
11:00 - 11:40	Ders Tekrarı ve Genel Değerlendirme	
11:50 - 12:30	Ders Tekrarı ve Genel Değerlendirme	
12:30 - 13:30	YEMEK ARASI	
13:30 - 14:10		
14:20 - 15:00		
15:10 - 15:50		
16:00 - 16:40	UNIT 7 Signs and symptoms: Alzheimer's disease Vocabulary: Problems and aids Listening: Assessing a patient Body bits: the effects of ageing	
16:50 - 17:30	UNIT 7 Signs and symptoms: Alzheimer's disease Vocabulary: Problems and aids Listening: Assessing a patient Body bits: the effects of ageing	

3.01.2022 SALI		
08:30 - 09:10		

09:20 - 10:00	* Uygulama Sınavı	
10:10 - 10:50	* Uygulama Sınavı	
11:00 - 11:40	* Uygulama Sınavı	
11:50 - 12:30	* Uygulama Sınavı	
12:30 - 13:30	YEMEK ARASI	
13:30 - 14:10		
14:20 - 15:00		
15:10 - 15:50	* Proje Grup Sunumları	
16:00 - 16:40	* Proje Grup Sunumları	
16:50 - 17:30	* Proje Grup Sunumları	

04.01.2022 ÇARŞAMBA		
08:30 - 09:10		
09:20 - 10:00	1. GRUP: Kişilerarası Rol Analizleri Terapisi-Örnek Uygulama	
10:10 - 10:50	1. GRUP: Kişilerarası Rol Analizleri Terapisi-Örnek Uygulama	
11:00 - 11:40	2.GRUP: Ders Tekrarına Yönelik Bilgi Yarışması	
11:50 - 12:30	2.GRUP: Ders Tekrarına Yönelik Bilgi Yarışması	
12:30 - 13:30	YEMEK ARASI	
13:30 - 14:10	* Olağanüstü Durumlarda Halk Sağlığı Hemşireliği (Afet, Pandemi gibi)	
14:20 - 15:00	* Olağanüstü Durumlarda Halk Sağlığı Hemşireliği (Afet, Pandemi gibi)	
15:10 - 15:50	* Olağanüstü Durumlarda Halk Sağlığı Hemşireliği (Afet, Pandemi gibi)	
16:00 - 16:40	Serbest Çalışma/Seçmeli Ders	
16:50 - 17:30	Serbest Çalışma/Seçmeli Ders	

05.01.2022 PERŞEMBE		
08:30 - 09:10		KLİNİK UYGULAMA
09:20 - 10:00		KLİNİK UYGULAMA
10:10 - 10:50		KLİNİK UYGULAMA
11:00 - 11:40		KLİNİK UYGULAMA
11:50 - 12:30		KLİNİK UYGULAMA

12:30 - 13:30	YEMEK ARASI	KLİNİK UYGULAMA
13:30 - 14:10		KLİNİK UYGULAMA
14:20 - 15:00		KLİNİK UYGULAMA
15:10 - 15:50		KLİNİK UYGULAMA
16:00 - 16:40		
16:50 - 17:30		

06.01.2022 CUMA		
08:30 - 09:10		KLİNİK UYGULAMA
09:20 - 10:00		KLİNİK UYGULAMA
10:10 - 10:50		KLİNİK UYGULAMA
11:00 - 11:40		KLİNİK UYGULAMA
11:50 - 12:30		KLİNİK UYGULAMA
12:30 - 13:30	YEMEK ARASI	KLİNİK UYGULAMA
13:30 - 14:10		KLİNİK UYGULAMA
14:20 - 15:00		KLİNİK UYGULAMA
15:10 - 15:50		KLİNİK UYGULAMA
16:00 - 16:40		
16:50 - 17:30		





ACIBADEM

MEHMET ALİ AYDINLAR
UNIVERSITY

0216 500 4444 acibadem.edu.tr