

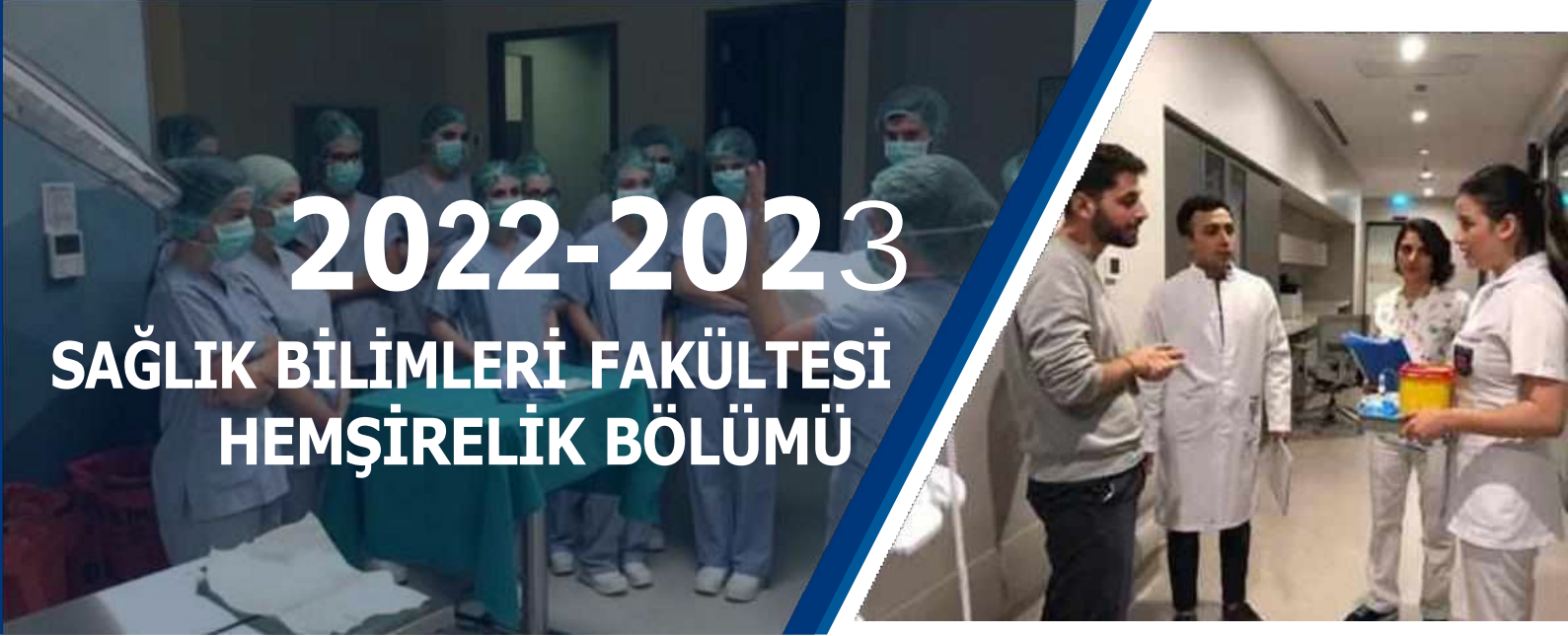

ACIBADEM
MEHMET ALİ AYDINLAR
UNIVERSITY



2022-2023
SAĞLIK BİLİMLERİ FAKÜLTESİ
HEMŞİRELİK BÖLÜMÜ

P R O G R A M K I L A V U Z U

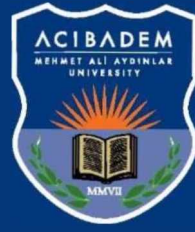

ACIBADEM

MEHMET ALİ AYDINLAR
UNIVERSITY

*“Eğer bir gün benim sözlerim bilime ters düşerse
bilimi seçin.”*

K. Atatürk



REKTÖRÜN MESAJI



Sevgili Öğrenciler,

Acıbadem Üniversitesi sağlık bilimleri alanında genç ve tematik bir üniversitedir. Acıbadem Üniversitesi'nin kurulması ve gelişmesinde ivme kazandıran iki büyük güç olmuştur; ilki, Acıbadem Sağlık Grubu'nda nitelikli sağlık hizmeti sunarken kazanılan deneyimin ve oluşan bilgi birikiminin gelecek nesillere aktarılma arzusudur. İkincisi grup bünyesinde çalışan ülkemizin önde gelen akademisyenlerinin öğrenci yetiştirme ve araştırmalarıyla sağlık bilimlerine katkıda bulunma isteğidir.

Öğrenci odaklı, araştırmayı teşvik eden, dinamik ve çağdaş eğitim programları ile sağlığın her alanına bilgili, araştırmacı, sorgulayan profesyonelleri yetiştirmek üniversitemizin başlıca hedefidir. Bu hedef doğrultusunda eğitimlerimizi dünya standartlarında gerçekleştirmek için gerekli alt yapı çalışmalarına özel bir önem veriyoruz. Tüm eğitim programlarımızda simülasyon merkezimizin gerçek hastayla karşılaşmadan önce, onlarca senaryo eşliğinde öğrencilere katkısı inanılmazdır.

Biliyoruz ki sağlık eğitiminde çığ artık farklı bir yerde, Acıbadem çıtayı çok yukarı taşıdı... Bizler eğitimi güçlendirecek her türlü yeniliğin peşinden koşmaktayız, koşacağız. Bilmediğimizi öğrenmek bizlerin de vazgeçilmezidir, ama biz zaten çok iyi bildiğimizi öğretmekteyiz. Daha iyiye ulaşma çabamız hep sürecek, güçle, güvenle, geleceğe hep umutla bakacağız...

Prof. Dr. Ahmet Şahin

DEKANIN MESAJI



Sevgili Öğrenciler,

Sağlık Bilimleri Fakültesi öğrencilerinin mesleki bilgi ve beceri gelişiminin uluslararası standartlarda olması amaçlanmaktadır. Bu amaca yönelik oluşturulan dinamik ve deneyimli öğretim üyesi kadrosu, temel bilimler ve klinik bilimler alanındaki eğitimcileri ile daha da güçlenmektedir.

İleri teknolojik altyapıya sahip Kerem Aydınlar Kampüsü'nde teorik eğitimlerin yanı sıra, uygulamalı eğitimler modern laboratuvarlarda, Hemşirelik Bölümünün uygulamalı eğitimlerinin bir bölümü ise ülkemizin en donanımlı ve modern simülasyon eğitim merkezinde verilmektedir. Güçlü eğitim kadrosu ve kampüsün teknolojik olanaklarının yanı sıra Fakültenin en güçlü yanlarından bir tanesi öğrencilerin uygulamalı eğitimlerinin büyük çoğunluğunu öğretim üyeleri ve deneyimli meslektaşların gözetiminde Acıbadem Sağlık Grubu'nun en yeni teknoloji ile donatılmış hastanelerinde ve sağlık merkezlerinde yapma olanağıdır.

Acıbadem Mehmet Ali Aydınlar Üniversitesi Sağlık Bilimleri Fakültesi'nin temel hedefi mesleki yönden kendi alanında yetkin, donanımlı, bilimsel düşünen ve üreten, teknolojiyi çok iyi kullanabilen, yabancı dil bilen, ulusal ve uluslararası arenada kendisini, çalıştığı kurumu ve ülkemizi başarıyla temsil edebilecek çağdaş sağlık profesyonelleri yetiştirmektir.

Sizlerle birlikte, daha da iyiye ulaşmak dileğiyle.....

Prof. Dr. Murat Bař

HEMŐİRELİK BÖLÜM BAŐKANININ MESAJI

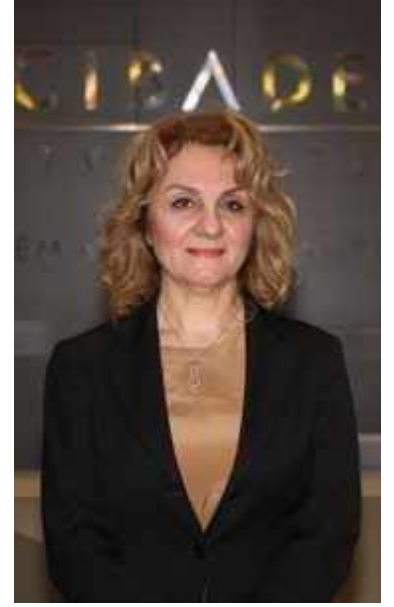

Hemőirelik, bilimsel bilgi temeline dayalı uygulamalı bir sađlık disiplindir. İnsanın yaşam sürecinin her evresinde ihtiyaç duyduđu bakım, rahatlama, iyileşme ve bilgilenme gibi gereksinimlerin karşılanması birey, aile ve topluma yönelik çok yönlü sorumluluđu ve rolü vardır.

Günümüz sađlık bakım ortamında uygulanan hemőirelik girişimleri, araştırma sonucuna dayanan kanıtların kullanımı ile gerçekleştirilmektedir. Bireyin, ailenin ve toplumun gereksinimlerinin karşılanmasında hemőire bilgisi doğrultusunda klinik karar vererek uygulamalarını başlatır ve yapar. Hemőirelik bakımının etkili, güvenli ve yeterli olması için girişimlerin dikkatle ve eleştirel olarak değerlendirilmesi gerekmektedir. Bütün bunlar, insanın eşsizliğine olan felsefi inancıyla hemőirelik mesleki eğitiminin teorik ve uygulamalarının çağdaş yöntemlerle sürdürülmesi gerekliliğini ortaya koymaktadır.

Nitelikli insan gücü yetiştirmeyi hedefleyen Acibadem Üniversitesi Sađlık Bilimleri Fakültesi Hemőirelik Bölümü'nde; uygulamaya dayalı tüm disiplinlerin eğitim programlarında olduđu gibi, teorik bilgi ve klinik deneyim birbirini tamamlayan ayrılmaz parçalardır. Felsefesini, vizyon, misyon ve hemőirelik eğitim değerlerini destekleyen çağdaş teknoloji ile donatılmış Kerem Aydınlar Kampüsü'nde, her bir öğrencinin teorik eğitimini uygulamaya aktarabileceği simülasyon laboratuvar ve ekipmanı ile eğitimini sağlayarak üniversite hastanelerinde uygulamaya aktarmaktayız. Sonuç olarak bölüm hasta/sađlıklı bireye kanıt temelli mükemmel bakım verebilecek, dünya standartlarında hemőireler yetiştirmeyi hedeflemektedir.

Prof. Dr. Ükke Karabacak

HEMŞİRELİK BÖLÜMÜ AMAÇ, VİZYON, MİSYON VE DEĞERLERİMİZ

Amaçlarımız;

Mezunlarımız;

1.Program amacımız, ulusal ve uluslararası standartlarda, sistematik sorun çözme yaklaşımı ve etik duyarlılıkla bütüncül olarak bakım sunabilen, her düzeyde sağlık bakım kuruluşunda istihdam edilen hemşireler yetiştirmektir.

Başarım göstergesi: Mezunların, sağlık bakım kuruluşlarında %90'ın üzerinde istihdam edilmesi

2.Mezunlar, bilimsel verilere ve teknolojiye dayalı, yenilikçi uygulamaları ile ekip anlayışı içerisinde bakımın ve mesleğin gelişimine yön verecek eğitimci, araştırmacı ve lider rol üstlenirler.

Başarım göstergesi: Mezuniyeti takip eden süreçte, mesleğin gelişimine yön verecek eğitimci, araştırmacı ve lider rolünü %25'in üzerinde üstlenmeleri

3.Mezunlar, yaşam boyu öğrenme bilinciyle akademik, mesleki ve kişisel gelişimlerini sürdürürler.

Başarım göstergesi: Mezuniyet sonrası mesleki ve akademik gelişimini %25'in üzerinde sürdürmeleri

Vizyonumuz;

Ulusal ve uluslararası standartlarda hemşirelik eğitimi, uygulama ve araştırmaları ile öncü, en fazla tercih edilen, referans gösterilen hemşirelik eğitim kurumu olmaktır.

Misyonumuz;

Sağlıklı/hasta birey ve topluma yönelik; güvenli, kanıta dayalı, kaliteli bakım verebilecek, eleştirel düşünen, kritik karar verebilen, etik ve evrensel değerlere, araştırma becerilerine, ekip anlayışına sahip, yenilikçi, fark yaratan, kültüre duyarlı, mesleğin gelişimine katkı sağlayabilecek dünya standartlarında lider hemşireler yetiştirmektir.

Temel Değerlerimiz;

Acıbadem Üniversitesi Sağlık Bilimleri Fakültesi Hemşirelik Bölümü;

- İnsanın, bir bütün olarak eşsiz ve tek olduğunu kabul eder,
- Topluma sunduğu hizmetlerde etik ilkelere bağlı, güvenilir ve hesap verebilir olmayı vurgular,
- Bilimin üstünlüğüne inanır, sistematik yaklaşımı benimser,
- Başarıda kurum aidiyeti, etkin iletişim ve ekip çalışmasının önemine inanır.

PROGRAM EĞİTİM MODELİ

Hemşirelik lisans programı; disiplinlerin yapısına dayalı programlardan "Klasik Eğitim Modeli'nde" oluşturulmuştur. Disiplin yapısına dayalı programlarda amaç, o disipline özgü kavram, kuram ve ilkelerinin, araştırma, uygulama, eğitim ve yönetim metodlarının öğretilmesidir. Bu şekilde alana özgü bilgiyi bütünleştirmek, organize etmek, sınırlarını ve boşluklarını göstermek ve geliştirmek esas alınır. Acıbadem Mehmet Ali Aydınlar Üniversitesi Hemşirelik Bölümü modelinin yapılandırılmasında ulusal ve uluslararası boyutta toplumun sağlık bakım gereksinimlerini karşılamaya yönelik gelişmeler dikkate alınmıştır. Klasik Eğitim Modelinde; hemşirelik eğitimi teorik ve uygulama bölümlerinden oluşmaktadır. Dersler; alanında uzman öğretim üye/elemanları tarafından yürütülmektedir. Klasik eğitim modeli doğrultusunda tüm anabilim dalları ders içeriklerini; insan, sağlık/hastalık, çevre ve hemşirelik ana kavramları çerçevesinde planlanmakta ve öğrencilerin, bilişsel, psikomotor ve duyuşsal düzeyde öğrenmelerini destekleyecek şekilde aktif öğrenme yöntemleri kullanarak yürütülmektedir. Anabilim dalına özgü dersler yürütülürken farklı hemşirelik model ve kuramları kullanılmaktadır. Yaşam Aktivitelerine Dayalı Hemşirelik Modeli, Fonksiyonel Sağlık Örüntüleri Modeli, OMAHA Sınıflama Sistemi, Adaptasyon Modeli, Kişiler Arası İletişim Modeli ve İnsan İnsana İlişki Modeli kullanılan modellerdir. Programda yer alan derslerdeki konuların birbiriyle entegrasyonu müfredat komisyonu çalışması ile yürütülmektedir. Her anabilim dalından alınan öğrenme ve uygulama hedefleri bütünsel olarak incelenip konuların ders planındaki dağılımlarına göre kararlaştırılmıştır. Ayrıca "27910 sayılı Resmi Gazete'de yayımlanan Hemşirelik Yönetmeliğinde Değişiklik Yapılmasına Dair Ek Yönetmelikte" yer alan "Hemşirelik Girişimleri Listesi" incelenmiş ve bu girişimlerin hangi derslerin konusu olabileceği planlanmıştır. Sahada ve kliniklerde yürütülen uygulamalarda model olarak, "İşbirlikçi Model- Klinik Öğretim Ortak Modeli" kullanılmaktadır. Bu model kapsamında rehber hemşireler öğretim elemanlarının rehberliğinde öğretim ve klinik uygulamanın yürütülmesinden sorumludur. Klinikte gerçekleştirilecek uygulamalar dönemlik ve haftalık hedefler planlanarak yürütülmektedir. Bu hedefler öğretim üye/elemanları tarafından, öğrenci ve klinik rehber hemşirelerle paylaşılmaktadır. Bireyin bakımının sunulmasında hemşirelik süreci sorun çözme yaklaşımı olarak kullanılmaktadır. Hemşirelik tanılarının oluşturulmasında, bakımın planlanması, uygulanması ve değerlendirilmesinde "NANDA" tanı sınıflandırma sisteminden yararlanılmaktadır.

* Klasik Eğitim Modeli'nde yürütülen eğitimde Covid-19 pandemisi nedeni ile karma yöntem kullanılmaktadır.

Program amaçları oluşturulmasında yararlanılan esaslar aşağıda listelenmiştir.

- Hemşirelik Ulusal Çekirdek Eğitim Programı (HUÇEP)
- Yüksek Öğrenim Kurumu Ulusal Yeterlilikler Çerçevesi-6
- Hemşirelik Kanunu
- 27515 sayılı Resmi Gazete'de yayınlanan Hemşirelik Yönetmeliği
- 27910 sayılı Resmi Gazete'de yayımlanan "Hemşirelik Yönetmeliğinde Değişiklik Yapılmasına Dair Ek Yönetmelik"
- 26775 sayılı Resmi Gazete'de yayınlanan "Doktorluk, Hemşirelik, Ebelik, Diş Hekimliği, Veterinerlik, Eczacılık ve Mimarlık Eğitim Programlarının Asgari Eğitim Koşullarının Belirlenmesine Dair Yönetmelik"
- Uluslararası Hemşireler Birliği Hemşireler için Etik Kodlar
- Türk Hemşireler Derneği Hemşireler için Etik İlke ve Sorumluluklar Rehberi

HEMŞİRELİK PROGRAM ÇIKTILARI

- 1.Mezun bir hemşire, değişen bilim, teknoloji ve sağlık gereksinimleri doğrultusunda mesleki temel kuramsal bilgi, tutum ve becerilere sahiptir.
- 2.Mezun bir hemşire, edindiği kuramsal bilgi ve becerileri kullanarak her ortamda birey, aile ve toplumu sağlık bakım gereksinimlerini bütüncül yaklaşımla kanıta dayalı olarak sistematik bir yolla karşılar.
- 3.Mezun bir hemşire edindiği bilgi ve becerileri kullanarak gerekli durumlarda problem çözme, çatışma ve kriz yönetimi yetkinliklerini gösterir.
- 4.Mezun bir hemşire, uygulamalarını yasal hak ve sorumluluklarının bilincinde sürdürür, mesleki gelişmelere duyarlı davranır.
- 5.Mezun bir hemşire, sağlık ekibi içinde özgüvenli ve etkin biçimde rol alarak, disiplin içi ve disiplinler arası takım çalışması yapar, mesleki otonomisini yansıtır ve etkili iletişim kurar.
- 6.Mezun bir hemşire, her bireyin değerini ve saygınlığını koruyarak, sağlığın korunması, geliştirilmesi, sürdürülmesi ve gerektiğinde düzeltilmesi ile ilgili hemşirelik bakımı hizmetini hasta güvenliği ilkeleri doğrultusunda kaliteli bir şekilde sunar.
- 7.Mezun bir hemşire, temel mesleki yetkinliklerini eğitim ve yönetim alanlarında kullanır.
- 8.Mezun bir hemşire, toplumsal sorumluluk bilinci ile mesleki ve sivil toplum örgütleri ile iş birliği yaparak yaşadığı sosyal çevre için proje ve etkinlikler düzenleyebilir ve bunları uygular.
- 9.Mezun bir hemşire, mesleki, toplumsal, bilimsel, kültürel ve etik değerlere uygun hareket eder.
- 10.Mezun bir hemşire, araştırmalara katılabilir, bilimsel yayınları eleştirel olarak değerlendirebilir, uygulamaya yansıtır.
- 11.Mezun bir hemşire, hemşirelik uygulamalarını mesleki ilkeler çerçevesinde, kurumsal politikalar ile kalite ve süreç yönetimine uygular.
- 12.Mezun bir hemşire, yaşam boyu öğrenmenin önemini benimseyerek, bilimsel, teknolojik ve güncel uygulamaları izler, kendini ve çalışma arkadaşlarını geliştirir ve bakıma yansıtır.
- 13.Mezun bir hemşire, mesleki gelişmeleri takip edebilmek meslektaşları, hastaları ve toplum ile iletişim kurmak için İngilizceyi en az "Avrupa Dil portföyü B1 Genel Düzeyinde" kullanır.
- 14.Mezun bir hemşire, alanında bilgiye ulaşmak, yaygınlaştırmak, bakım uygulamalarında kullanmak için güncel bilişim ve iletişim teknolojilerini en az "Avrupa Bilgisayar Kullanma Lisansı Temel Düzeyinde" etkin biçimde kullanır.

ACIBADEM MEHMET ALİ AYDINLAR ÜNİVERSİTESİ YÖNETİMİ

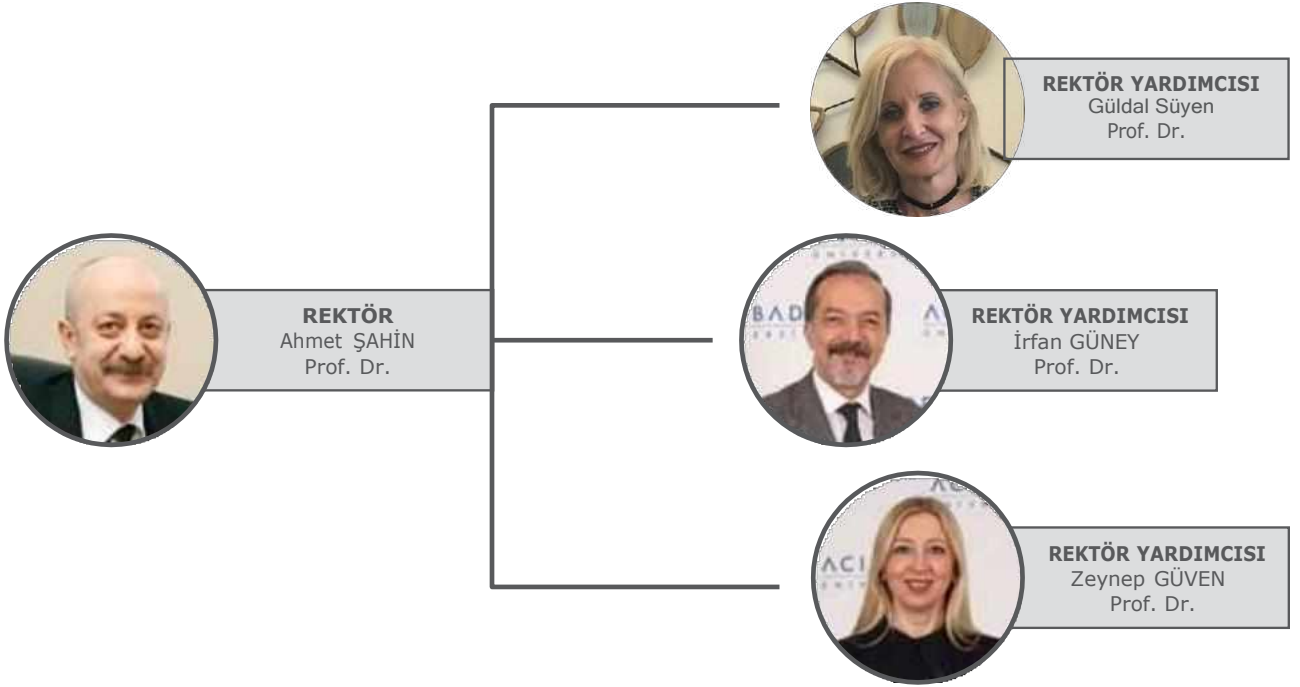

SAĞLIK BİLİMLERİ FAKÜLTESİ YÖNETİMİ

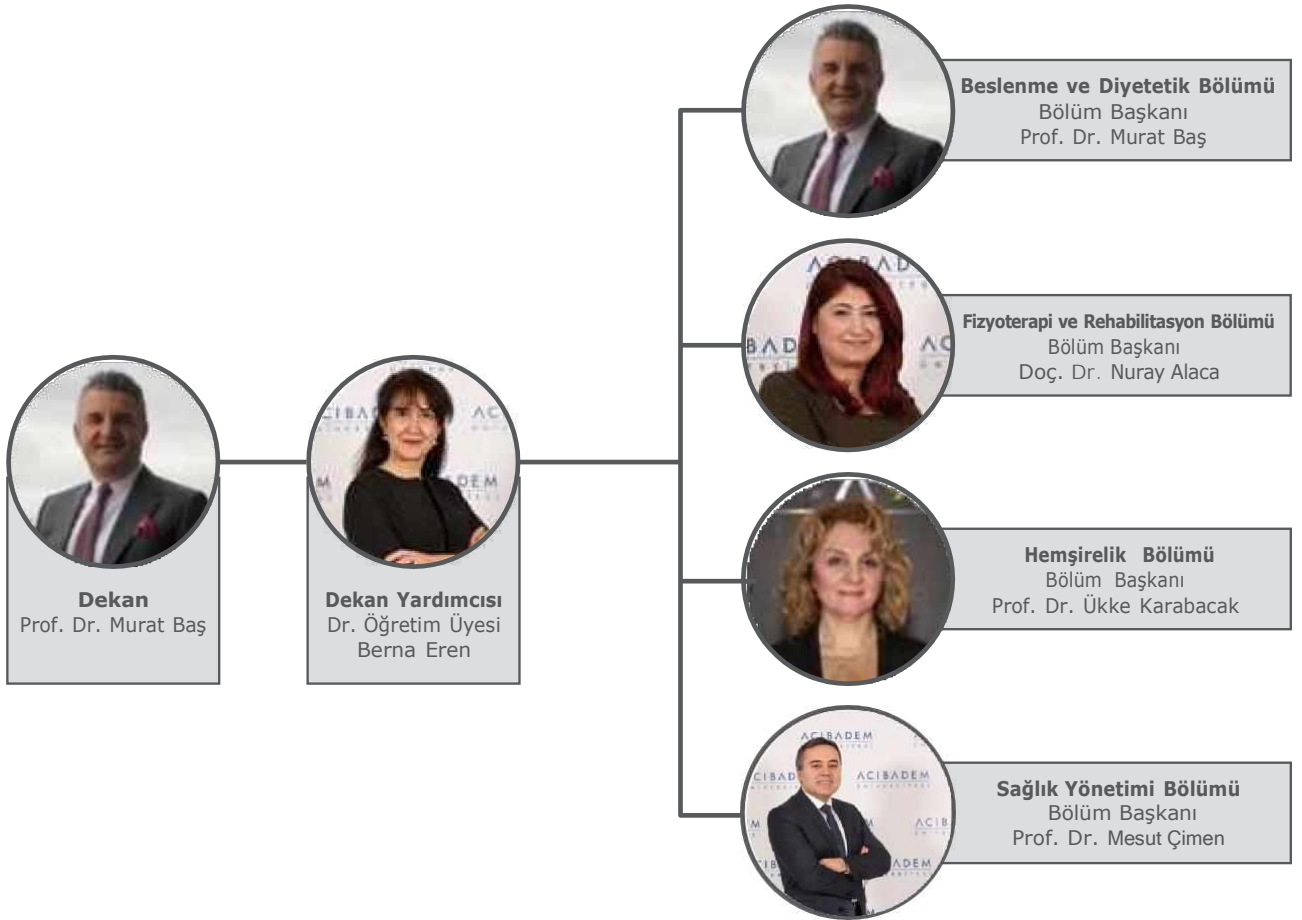

HEMŞİRELİK BÖLÜMÜ AKADEMİK YAPISI



Prof. Dr. Vesile Ünver
İç Hastalıklar Hemşireliği



Doç. Dr. Esra Uğur
Hemşirelik Esasları ve Yönetimi



Dr. Öğr. Üyesi Zehra Kan Öntürk
Çocuk Sağlığı ve Hastalıkları
Hemşireliği



Dr. Öğr. Üyesi Nermin Ocaktan
Cerrahi Hastalıklar Hemşireliği



Öğr. Gör. Dr. Ayşen Aksoy
Cerrahi Hastalıklar
Hemşireliği

Dr. Öğr. Üyesi Zeynep Zorp
Psikiyatri Hemşireliği



Öğr. Gör. Dr. Merve Coşkun
Kadın Sağlığı ve
Hastalıkları Hemşireliği



Öğr. Gör. Dr. Azize Karahan
Halk Sağlığı Hemşireliği



Öğr. Gör. Tülay Demiray
Psikiyatri Hemşireliği



Öğr. Gör. Berrak Fulser
Cerrahi Hastalıklar
Hemşireliği



Prof. Dr. Ükke Karabacak
Hemşirelik Bölüm Başkanı,
Hemşirelik Esasları ve
Yönetimi



Öğr. Gör. Hilal Yıldız Çelik
Hemşirelik Esasları ve Yönetimi



Öğr. Gör. Zehra Belhan
İç Hastalıklar Hemşireliği



Öğr. Gör. Dr. Şehriban Serbest
Hemşirelikte Eğitim



Öğr. Gör. Esra Sezer
Hemşirelikte Eğitim



Arş. Gör. İlçim Ercan
Çocuk Sağlığı ve Hastalıkları
Hemşireliği



Arş. Gör. Semra Küçük
Çocuk Sağlığı ve Hastalıkları
Hemşireliği



Arş. Gör. Emine Tuğba Yorulmaz
İç Hastalıkları Hemşireliği



Arş. Gör. Denizhan Yıldızbaş
Hemşirelik Esasları ve Yönetimi



Arş. Gör. Dilara Sert
Psikiyatri Hemşireliği



Arş. Gör. Güzin Ünlü
Kadın Sağlığı ve Hastalıkları
Hemşireliği

HEMŞİRELİK BÖLÜMÜ KURUL ve KOMİSYONLARI

Komisyon/Kurullar	Görevli Öğretim Elemanı	Komisyon/Kurul Başkanı	Komisyon/Kurul Sekreteri
Hemşirelik Eğitimi ve Uygulamasının Entegrasyonu Kurulu	Prof. Dr. Vesile ÜNVER Doç. Dr. Esra UĞUR Acıbadem Sağlık Grubu Hemşirelik Hizmetleri Direktörü Acıbadem Sağlık Grubu Hastaneleri Hemşirelik Hizmetleri Müdürleri Hemşirelik Hizmetleri Eğitim Gelişim Koordinatörü Ameliyathane ve MSÜ'ler Koordinatörü İş Geliştirme ve Proje Müdürü	Prof. Dr. Ükke KARABACAK	Dr. Öğr. Üyesi Zehra Kan ÖNTÜRK
Hemşirelik Eğitimi ve Uygulamasının Entegrasyonu Alt Çalışma Grubu	Prof. Dr. Ükke KARABACAK Dr. Şehriban SERBEST Uzm. Hem. Evrim ŞAHİN Uzm. Hem. Serpil İSABETLİ Uzm. Hem. Muhammet DEMİR 4.Sınıf Öğrenci Temsilcisi	Dr. Öğr. Üyesi Zehra Kan ÖNTÜRK	Dr. Öğr. Üyesi Zehra Kan ÖNTÜRK
Kalite ve Akreditasyon Komisyonu	Prof. Dr. Vesile ÜNVER Doç. Dr. Esra UĞUR Dr. Öğr. Üyesi Zehra Kan ÖNTÜRK Dr. Öğr. Üyesi Nermin OCAKTAN Dr. Şehriban SERBEST Öğr. Gör. Tülay DEMİRAY Öğr. Gör. Hilal YILDIZ ÇELİK Öğr. Gör. Zehra BELHAN Öğr. Gör. Berrak FULSER Arş. Gör. İlçim ERCAN Arş. Gör. Tuğba YORULMAZ Arş. Gör. Denizhan YILDIZBAŞ Arş. Gör. Güzin ÜNLÜ Arş. Gör. Dilara SERT Arş. Gör. Semra KÜÇÜK 3.ve 4.Sınıf Öğrenci Temsilcileri	Prof. Dr. Ükke KARABACAK	Öğr. Gör. Dr. Merve COŞKUN / Öğr. Gör. Dr. Azize KARAHAN

Kalite ve Akreditasyon Komisyonu Stratejik Planlama Alt Çalışma Grubu	Dr. Öğr. Üyesi Zehra KAN ÖNTÜRK Öğr. Gör. Dr. Azize KARAHAN Arş. Gör. Dilara SERT 3.ve 4.Sınıf Öğrenci Temsilcileri	Doç. Dr. Esra UĞUR	Öğr. Gör. Tülay DEMİRAY
Kalite ve Akreditasyon Komisyonu Sürekli İyileştirme Alt Çalışma Grubu	Doç. Dr. Esra UĞUR Dr. Şehriban SERBEST Öğr. Gör. Dr. Merve KANIĞ	Dr. Öğr. Üyesi Zehra Kan ÖNTÜRK	Öğr. Gör. Tülay DEMİRAY
Müfredat Eğitim Komisyonu	Prof. Dr. Vesile ÜNVER Doç. Dr. Esra UĞUR Dr. Öğr. Üyesi Zehra Kan ÖNTÜRK Dr. Öğr. Üyesi Nermin OCAKTAN Öğr. Gör. Dr. Merve COŞKUN Öğr. Gör. Dr. Azize KARAHAN Öğr. Gör. Tülay DEMİRAY Dr. Şehriban SERBEST 2, 3 ve 4. Sınıf Öğrenci	Prof. Dr. Ükke KARABACAK	Öğr. Gör. Hilal YILDIZ ÇELİK/ Arş. Gör. Dilara SERT
Web Sorumlusu	Arş. Gör. Emine Tuğba YORULMAZ	Prof. Dr. Ükke KARABACAK	Arş. Gör. İlçim ERCAN
Mezuniyet Komitesi	Hemşirelik Bölümü öğretim üye/elemanlarından mezun verilen sınıf danışmanı ve koordinatörleri komite üyesidir.		
Mezun İzleme Komisyonu	Öğr. Gör. Dr. Merve COŞKUN Öğr. Gör. Dr. Azize KARAHAN Öğr. Gör. Hilal YILDIZ ÇELİK Arş. Gör. İlçim ERCAN Arş. Gör. Seda ER Arş. Gör. Emine Tuğba YORULMAZ	Dr. Öğr. Üyesi Nermin OCAKTAN	Dr. Şehriban SERBEST
Ölçme ve Değerlendirme Komisyonu	Dr. Öğr. Üyesi Zehra Kan ÖNTÜRK Öğr. Gör. Dr. Azize KARAHAN Öğr. Gör. Berrak FULSER Öğr. Gör. Zehra BELHAN Arş. Gör. Seda ER Arş. Gör. Emine Tuğba YORULMAZ Arş. Gör. Güzin ÜNLÜ	Prof. Dr. Vesile ÜNVER	Arş. Gör. İlçim ERCAN/ Arş. Gör. Denizhan YILDIZBAŞ

Ölçme ve Değerlendirme Komisyonu	Dr. Öğr. Üyesi Zehra Kan ÖNTÜRK Öğr. Gör. Dr. Azize KARAHAN Öğr. Gör. Berrak FULSER Öğr. Gör. Zehra BELHAN Arş. Gör. Seda ER Arş. Gör. Emine Tuğba YORULMAZ Arş. Gör. Güzin ÜNLÜ	Prof. Dr. Vesile ÜNVER	Arş. Gör. İlçim ERCAN/ Arş. Gör. Denizhan YILDIZBAŞ
Öğrenci İntibak ve İzlem Komisyonu	Öğr. Gör. Tülay DEMİRAY Arş. Gör. Dilara SERT 1, 2, 3 ve 4. Sınıf Öğrenci Temsilcileri	Prof. Dr. Vesile ÜNVER	Dr. Öğr. Üyesi Nermin OCAKTAN
Sosyal ve Bilimsel Etkinlik Komisyonu	Öğr. Gör. Zehra BELHAN Öğr. Gör. Berrak FULSER Arş. Gör. Denizhan YILDIZBAŞ Arş. Gör. Güzin ÜNLÜ 1, 2, 3 ve 4. Sınıf Öğrenci Temsilcileri	Dr. Öğr. Üyesi Nermin OCAKTAN	Arş. Gör. Emine Tuğba YORULMAZ/ Arş. Gör. Güzin Ünlü
Öğrenci İntibak ve İzlem Komisyonu	Öğr. Gör. Tülay DEMİRAY Arş. Gör. Dilara SERT 1, 2, 3 ve 4. Sınıf Öğrenci Temsilcileri	Prof. Dr. Vesile ÜNVER	Dr. Öğr. Üyesi Nermin OCAKTAN
Sosyal ve Bilimsel Etkinlik Komisyonu	Öğr. Gör. Zehra BELHAN Öğr. Gör. Berrak FULSER Arş. Gör. Denizhan YILDIZBAŞ Arş. Gör. Güzin ÜNLÜ 1, 2, 3 ve 4. Sınıf Öğrenci Temsilcileri	Dr. Öğr. Üyesi Nermin OCAKTAN	Arş. Gör. Emine Tuğba YORULMAZ/ Arş. Gör. Güzin Ünlü

**EK 2: ACIBADEM MEHMET ALİ AYDINLAR ÜNİVERSİTESİ SAĞLIK
BİLİMLERİ FAKÜLTESİ
HEMŞİRELİK BÖLÜMÜ KURUL VE KOMİSYONLARI**

I. Güncelleme: 05.02.2019/ II. Güncelleme: 10.06.2019/ III. Güncelleme: 29.05.2020/ IV. Güncelleme:
30.12.2020/ V. Güncelleme: 23.09.2021/VI. Güncelleme 18.05.2022/ VII. Güncelleme 20.09.2022

Ölçme ve Değerlendirme Komisyonu	Dr. Öğr. Üyesi Zehra Kan ÖNTÜRK Öğr. Gör. Dr. Azize KARAHAN Öğr. Gör. Berrak FULSER Öğr. Gör. Zehra BELHAN Arş. Gör. Seda ER Arş. Gör. Emine Tuğba YORULMAZ Arş. Gör. Güzin	Prof. Dr. Vesile ÜNVER	Arş. Gör. İlçim ERCAN/ Arş. Gör. Denizhan YILDIZBAŞ
Öğrenci İntibak ve İzlem Komisyonu	Öğr. Gör. Tülay DEMİRAY Arş. Gör. Dilara SERT 1, 2, 3 ve 4. Sınıf Öğrenci Temsilcileri	Prof. Dr. Vesile ÜNVER	Dr. Öğr. Üyesi Nermin OCAKTAN
Sosyal ve Bilimsel Etkinlik Komisyonu	Öğr. Gör. Zehra BELHAN Öğr. Gör. Berrak FULSER Arş. Gör. Denizhan YILDIZBAŞ Arş. Gör. Güzin ÜNLÜ 1, 2, 3 ve 4. Sınıf Öğrenci Temsilcileri	Dr. Öğr. Üyesi Nermin OCAKTAN	Arş. Gör. Emine Tuğba YORULMAZ/ Arş. Gör. Güzin Ünlü

HEMŞİRELİK BÖLÜMÜ SINIF DANIŞMANLARI VE KOORDİNATÖRLERİ

1. Sınıf Danışmanları



Dr. Öğr. Üyesi
Nermin Ocaktan



Öğr. Gör. Berrak
Fulser

1. Sınıf Koordinatörleri



Arş. Gör. Semra Küçük

2. Sınıf Danışmanları



Dr. Öğr. Üyesi Zehra
Kan Öntürk



Öğr. Gör. Tülay
Demiray

2. Sınıf Koordinatörleri



Arş. Gör. Güzin Ünlü

3. Sınıf Danışmanları



Prof. Dr. Vesile
Ünver



Öğr. Gör. Dr. Merve
Coşkun

3. Sınıf Koordinatörleri



Arş. Gör. Tuğba
Yorulmaz

4. Sınıf Danışmanları



Öğr. Gör. Dr. Azize
Karahan



Öğr. Gör. Hilal Yıldız
Çelik

4. Sınıf Koordinatörleri



Prof. Dr. Vesile
Ünver



Dr. Öğr. Üyesi
Nermin Ocaktan



Öğr. Gör. Dr.
Şehriban Serbest

İDARİ BİRİMLER



Merve ÇİÇEK



Öğrenci İşleri Ekibi

ADI SOYADI	UNVANI	SORUMLULUK ALANI
Bahar GÜLHAN KURU	Öğrenci Hizmetleri Müdürü/Director of Student Affairs	
Cem MEDE	Öğrenci Hizmetleri Otomasyon ve Raporlama Uzmanı/Automation and Reporting Executive	Tüm Enstitü /Fakülte / Meslek Yüksekokulları/All Institute/Faculty/Vocational Schools
Merve ÇİÇEK	Öğrenci Hizmetleri Uzmanı/Student Affairs Specialist	Sağlık Bilimleri Fakültesi/Faculty of Health Sciences

KÜTÜPHANE



Kerem Aydınlar Kampüsü'nde merkezi bir konumda yer alan kütüphane, üniversitenin akademik programlarını destekler nitelikte bir koleksiyona sahiptir ve yayınlar ağırlıklı olarak Sağlık Bilimlerinden oluşmaktadır.

Merkez Kütüphane'ye bağlı olarak, 2014 yılında Acıbadem Mehmet Ali Aydınlar Üniversitesi Atakent Hastanesi Kütüphanesi, 2015 yılında Acıbadem Maslak Hastanesi Kütüphanesi kullanıma açılmıştır.

Merkez ve şube kütüphaneleri toplam 1441,16 metrekare alana ve 368 kişilik oturma kapasitesine sahiptir. Okuyucularına modern ve konforlu bir çalışma ortamı sunan kütüphane, pandemi öncesinde akademik yıl süresince 7/24 açık hizmet vermiştir, kütüphane saatleri pandemi koşullarına göre yeniden düzenlenmiştir. Kütüphanede bilgisayar çalışma salonu ve kullanıcıların önceden rezervasyon edebileceği 18 çalışma odası yer almaktadır.

Basılı Koleksiyon: Merkez, Atakent ve Maslak Kütüphanelerinde kitap, basılı süreli yayın, tez, CD-Rom, DVD türlerinde 29.092 materyal bulunmaktadır.

Elektronik Koleksiyon: Kütüphanenin abonesi olduğu 36 veritabanı ile disiplinlerarası 61.652 e-dergi, 151.660 e-kitap, 2.592.727 tam metin tez, kanıta dayalı tıp veritabanı, bibliyometrik araçlar ve indeksler, gazetelere erişilebilmektedir.

Kütüphane Eğitimleri: Kütüphane personeli, fakülte ve yüksekokulların talepleri doğrultusunda öğrencilere kütüphane eğitimi vermektedir. Eğitimler dersin bir bölümünde yapılabilir, bir veya birden fazla oturum düzenlenebilir. Eğitimlerde kütüphane kataloğu kullanımı, kütüphane veritabanlarına erişim ve akademik yayın arama konularında bilgi aktarılmaktadır. Ayrıca genç akademisyenlere ve lisansüstü öğrencilerine yönelik yazar çalıştayları ve belirli veritabanlarına özel kullanıcı eğitimleri düzenlenebilmektedir.

ULUSLARARASI OFİS

ERASMUS+ Yükseköğretim Programı, yükseköğretim kurumlarının birbirleri ve iş dünyası ile işbirliği yapmalarını teşvik etmeye yönelik bir Avrupa Birliği programıdır. Programın amacı, Avrupa'da yükseköğretimin kalitesini artırmak için Yükseköğretim kurumları arasında işbirliğini teşvik etmek, öğrencilerin ve yükseköğretim kurumu personelinin diğer ülke ve üniversitelerde deneyim kazanması için Avrupa'da kısa süreli değişim hareketliliği sağlamak, programa katılan ülkelerdeki çalışmaların akademik olarak uluslararası platformda tanınması sağlamaktır. Acıbadem Mehmet Ali Aydınlar Üniversitesi,

2009 yılında Erasmus Üniversite Beyannamesi almış olup, 2014 yılından beri Erasmus+ programı kapsamında akademik ve idari hareketlilik faaliyetlerini sürdürmektedir.

Sağlık Bilimleri Fakültesi öğrenci, öğretim üye/ elemanları ve idari personeli belirli dönemlerde başka bir yükseköğretim kurumunda yurt dışı değişim programlarına katılabilirler. Başvuru İşlemleri sırasında; her yıl Acıbadem Mehmet Ali Aydınlar Üniversitesi Erasmus ve Uluslararası Öğrenci Ofisi (EUÖO) tarafından öğrencilere yönelik tanıtım toplantıları yapılır. Başvurularla ilgili bilgi EUÖO'nun internet sayfasında duyurulur.

LABORATUVAR ve KLİNİK UYGULAMA



CASE

Merkezin amacı; simülasyon ve modelleme ile ilgili akademik çalışmalar yapmak, projeler geliştirmek, kurs ve seminerler düzenlemek, bu programlar ve uygulamalar aracılığıyla Üniversitenin kamu kurum ve kuruluşları, özel sektör ve uluslararası kuruluşlarla ilişkilerinin geliştirilmesine katkıda bulunmaktır.

Acıbadem Mehmet Ali Aydınlar Üniversitesi bünyesinde yer alan Klinik Simülasyon ve İleri Düzey Endoskopik - Robotik Cerrahi Eğitim Merkezi - CASE iki merkezden oluşmaktadır. Klinik Simülasyon Merkezi 455,2 m²'lik bir alanda A Blok 4. katta bulunmaktadır. Merkezde; 1 hemşirelik simülasyon laboratuvarı, 2 acil servis odası, 1 doğum odası, 1 yoğun bakım, 1

ameliyathane, 1 ilaç hazırlık odası, 1 muayene odası, 1 beceri laboratuvarı, 8 kontrol odası, 4 değerlendirme odası, 1 yatan hasta odası ve kadın/erkek soyunma odalarından oluşmaktadır. İleri Düzey Endoskopik - Robotik Cerrahi Eğitim Merkezi 293,66 m²'lik bir alanda CASE A Blok D 1.katında bulunmaktadır. Merkez; 2 beceri laboratuvarı, 2 değerlendirme odası, 4 hasta muayene odası, makyaj odası, kadın/erkek soyunma dolapları, öğrenci lobisi ve 2 body interaktif bölümden oluşmaktadır. Merkez, Avrupa Topluluğu tarafından European Union of Medical Specialists (UEMS) çatısı altında kurulan Network of Accredited Skills Centers in Europe (NASCE) ve Society for Simulation in Healthcare (SSH) akreditasyon sertifikalarına sahiptir.



Bilgisayar ve Dil Laboratuvarı

Merkez kütüphanede 17, İngilizce laboratuvarında 27, bilgisayar laboratuvarında 143, kampüs içerisinde değişik noktalardaki 18 adet bilgisayar öğrencilerin kullanımına sunulmuştur. Ayrıca, öğrencilerin ve öğretim elemanlarının analizlerini yapabilecekleri ve eğitim amacıyla kullanabilmeleri için SPSS 22.0 ve MedCalc istatistik paket programları mevcuttur. Kampüs

içinde yer alan 30 adet dijital panodan öğrenciler güncel duyuruları kontrol etmektedir. Hemşirelik Bölümü öğretim üye/elemanlarının odalarında birer adet bilgisayar bulunmaktadır. Bu bilgisayarlar bölümün ortak kullandığı yazıcı, fax ve tarayıcı özelliği olan fotokopi cihazına bağlıdır.





2022 – 2023 EĞİTİM-ÖĞRETİM YILI
ÖNLİSANS / LİSANS AKADEMİK TAKVİMİ

GÜZ YARIYILI

ÖSYM Tarafından Belirlenecek Tarihler İlan Edilecektir.	2022 YKS Sonucunda Üniversitemize Yerleştirilen Adayların Kesin Kayıtları ve Ücret Yatırmaları (E-kayıt Yöntemiyle)
ÖSYM Tarafından Belirlenecek Tarihler İlan Edilecektir.	2022 YKS Sonucunda Üniversitemize Yerleştirilen Adayların Kesin Kayıtları ve Ücret Yatırmaları (Yüz Yüze Kayıt Yöntemiyle)
ÖSYM Tarafından Belirlenecek Kayıt Tarihlerine Göre İlan Edilecektir.	2022 YKS Sonucunda Üniversitemizin Eğitim Dili Türkçe Olan Bölümlerine / Programlarına Kesin Kayıt Yaptıran Öğrencilerin İngilizce Derslerinden Muafiyet ve Düzey Belirleme Sınavı (APPT)
06-07-08 Eylül 2022	2021-2022 Eğitim-Öğretim Yılında İngilizce Hazırlık Programında Başarısız Olan ve İngilizce Yeterlilik (ACEPT) Sınavını Almaya Hak Kazanmış Öğrenciler İçin ACEPT
ÖSYM Tarafından Belirlenecek Kayıt Tarihlerine Göre İlan Edilecektir.	*2022 YKS Sonucunda Üniversitemizin Beslenme ve Diyetetik, Eczacılık, Hemşirelik, Moleküler Biyoloji ve Genetik, Psikoloji, Tıp, Biyomedikal Mühendisliği, Bilgisayar Mühendisliği Bölümlerine Yerleştirilen Öğrencilerin zorunlu İngilizce Hazırlık Programı Düzey Belirleme Sınavı (ACUPEP PPT 1. aşama) * İsteğe Bağlı İngilizce Hazırlık programı Öğrencilerinin Düzey Belirleme Sınavı (ACUPEP PT tek aşama)
ÖSYM Tarafından Belirlenecek Kayıt Tarihlerine Göre İlan Edilecektir.	* 2022 YKS Sonucunda Üniversitemizin Beslenme ve Diyetetik, Eczacılık, Hemşirelik, Moleküler Biyoloji ve Genetik, Psikoloji, Tıp, Biyomedikal Mühendisliği, Bilgisayar Mühendisliği Bölümlerine Yerleştirilen Öğrencilerin zorunlu İngilizce Hazırlık Programı Muafiyet Sınavı (ACUPEP PPT 2. ve 3. aşama)
ÖSYM Tarafından Belirlenecek Tarihler İlan Edilecektir.	2022 YKS Ek Yerleştirme Sonucunda Yerleştirilen Adayların Kesin Kayıtları ve Ücret Yatırmaları
ÖSYM Tarafından Belirlenecek Kayıt Tarihlerine Göre İlan Edilecektir.	• 2022 YKS Ek Yerleştirme Sonucunda Üniversitemizin Eğitim Dili İngilizce Olan Bölümlerine (Beslenme ve Diyetetik, Eczacılık, Hemşirelik, Moleküler Biyoloji ve Genetik, Psikoloji, Tıp, Biyomedikal Mühendisliği, Bilgisayar Mühendisliği) Kesin Kayıt Yaptıran Öğrencilerin İngilizce

	<p>Hazırlık Programı Muafiyet ve Düzey Belirleme Sınavı (ACUPEP PPT),</p> <ul style="list-style-type: none"> 2022 YKS Ek Yerleştirme Sonucunda Üniversitemizin Eğitim Dili Türkçe Olan Bölümlerine / Programlarına Kesin Kayıt Yaptıran İsteğe Bağlı İngilizce Hazırlık programı Öğrencilerinin Düzey Belirleme Sınavı (APPT)
ÖSYM Tarafından Belirlenecek Kayıt Tarihlerine Göre İlan Edilecektir.	2022 YKS Ek Yerleştirme Sonucunda Üniversitemizin Eğitim Dili Türkçe Olan Bölümlerine / Programlarına Kesin Kayıt Yaptıran Öğrencilerin İngilizce Derslerinden Muafiyet ve Düzey Belirleme Sınavı (APPT)
19 Eylül 2022	Güz Yarıyılı Ders Programı İlanı
19 Eylül 2022 – 23 Eylül 2022	2022 Öncesi Kayıtlı Öğrenciler İçin Okul Ücretlerinin Yatırılması İçin Son Gün
26 Eylül 2022 – 07 Ekim 2022	<ul style="list-style-type: none"> Ders Kayıt ÖSYS Sonucunda Üniversitemizi Kazanıp İlk Defa Ders Alacak / Hazırlık Sınavında Başarılı Olup İlk Defa Ders Alacak Öğrencilerin Güz Dönemi Ders Kayıtları Öğrenci İşleri Müdürlüğü Tarafından Yapılacaktır, Bu Öğrenciler Sadece Seçmeli Derslerini Kendileri Seçecektir. Diğer Sınıf Öğrencileri Ders Kayıtlarını Öğrenci Bilgi Sisteminden Kendileri Gerçekleştireceklerdir.
26 Eylül 2022	Önceki Öğrenimde Alınan Derslerin Ders Aktarım ve Muafiyet Başvuruları
03 Ekim 2022	Güz Yarıyılı Başlangıcı
10 Ekim 2022	Danışman Öğretim Elemanlarının Ders Kayıtlarını Onaylamaları İçin Son Gün
11 Ekim 2022 – 14 Ekim 2022	Ders Ekle – Bırak
17 Ekim 2022	Danışman Öğretim Elemanlarının Ders Ekle-Bırak İşlemlerini Onaylamaları İçin Son Gün
05 Aralık 2022	Bahar Yarıyılında Açılacak Derslere ait Ders Programlarının Akademik Birimler Tarafından Derslik Tahsisi İçin Derslik Planlama Birimine Gönderilmesi İçin Son Gün
16 Aralık 2022	Dönem içi Not Girişleri için son gün
26 Aralık 2022	Güz Yarıyılı Yarıyıl Sonu Sınav Programının Akademik Birimler Tarafından Derslik Planlama Birimine Gönderilmesi İçin Son Gün
30 Aralık 2022	Ders Öğretim Elemanlarının Devamsızlıktan Kalan Öğrencilerin “Devamsız - NA” Notlarını Görebilmesi Amacıyla Devamsızlıkları Sisteme Girmesi İçin Son Gün
02 Ocak 2023	Güz Yarıyılı Yarıyıl Sonu Sınav Programının İlan Edilmek Üzere Rektörlüğe Gönderilmesi İçin Son Gün
06 Ocak 2023	Bahar Yarıyılında Açılacak Derslere ait Ders Programlarının ve Aktivite Tanımlarının Derslik

	Planlama Birimi Tarafından Öğrenci İşleri Daire Başkanlığı'na Bildirilmesi İçin Son Gün
06 Ocak 2023	Güz Yarıyılı Sonu
09 Ocak 2023	Güz Yarıyılı Yarıyıl Sonu Sınav Programının İlanı
16 Ocak 2023 – 27 Ocak 2023	Güz Yarıyılı Yarıyıl Sonu Sınavları
30 Ocak 2023	Güz Yarıyılı Yarıyıl Sonu Sınav Notlarının Son Not Giriş Tarihi
30 Ocak 2023 – 17 Şubat 2023	Ara Tatil
31 Ocak 2023	Güz Yarıyılı Bütünleme Sınav Programının Akademik Birimler Tarafından Derslik Planlama Birimine Gönderilmesi İçin Son Gün
02 Şubat 2023	Güz Yarıyılı Bütünleme Sınav Programının Derslikleri Belirlenmiş olarak Rektörlüğe Gönderilmesi İçin Son Gün
03 Şubat 2023	Güz Yarıyılı Bütünleme Sınav Programı İlanı
06 Şubat 2023	Bahar Yarıyılı Ders Programlarının İlanı
06 Şubat 2023	Önceki Öğrenimde Alınan Derslerin Ders Aktarım ve Muafiyet Başvuruları
06 Şubat 2023 – 08 Şubat 2023	Güz Dönemi Bütünleme Sınavları
09 Şubat 2023	Güz Dönemi Bütünleme Sınav Notlarının Son Not Giriş Tarihi
BAHAR YARIYILI	
06 Şubat 2023 – 10 Şubat 2023	Bahar Yarıyılı Okul Ücretlerinin Yatırılması İçin Son Gün
13 Şubat 2023 – 24 Şubat 2023	Ders Kayıt
20 Şubat 2023	Bahar Yarıyılı Başlangıcı
27 Şubat 2023	Danışman Öğretim Elemanlarının Ders Kayıtlarını Onaylamaları İçin Son Gün
28 Şubat 2023 – 03 Mart 2023	Ders Ekle – Bırak
06 Mart 2023	Danışman Öğretim Elemanlarının Ders Ekle-Bırak İşlemlerini Onaylamaları İçin Son Gün
14 Nisan 2023	2022-2023 Eğitim - Öğretim Yılında Uygulanmak Üzere Eğitim-Öğretim Planlarında Yapılması Planlanan Değişikliklerin Rektörlüğe Bildirilmesi İçin Son Gün
12 Mayıs 2023	Dönem İçi Not Girişleri İçin Son Gün
18 Mayıs 2023	Bahar Yarıyılı Yarıyıl Sonu Sınav Programının Akademik Birimler Tarafından Derslik Planlama Birimine Gönderilmesi İçin Son Gün
24 Mayıs 2023	Ders Öğretim Elemanlarının Devamsızlıktan Kalan Öğrencilerin “Devamsız - NA” Notlarını Görebilmesi Amacıyla Devamsızlıkları Sisteme Girmesi İçin Son Gün
29 Mayıs 2023	Bahar Yarıyılı Yarıyıl Sonu Sınav Programının İlan Edilmek Üzere Rektörlüğe Gönderilmesi İçin Son Gün
31 Mayıs 2023	Bahar Yarıyılı Sonu

05 Haziran 2023	Bahar Yarıyılı Yarıyıl Sonu Sınav Programlarının İlanı
05 Haziran 2023	2023-2024 Güz Yarıyılında Açılacak Derslere ait Ders Programlarının Akademik Birimler Tarafından Derslik Tahsisi İçin Derslik Planlama Birimine Gönderilmesi İçin Son Gün
12 Haziran 2023 – 23 Haziran 2023	Bahar Yarıyılı Yarıyıl Sonu Sınavları
26 Haziran 2023	Bahar Yarıyılı Yarıyıl Sonu Sınav Notlarının Son Not Giriş Tarihi
28 Haziran 2023	Bahar Yarıyılı Bütünleme Sınav Programının Akademik Birimler Tarafından Derslik Planlama Birimine Gönderilmesi İçin Son Gün
04 Temmuz 2023	Bahar Yarıyılı Bütünleme Sınav Programının Derslikleri Belirlenmiş Olarak Rektörlüğe Gönderilmesi İçin Son Gün
05 Temmuz 2023	Bahar Yarıyılı Bütünleme Sınav Programı İlanı
10 Temmuz 2023 – 12 Temmuz 2023	Bahar Yarıyılı Bütünleme Sınavları
13 Temmuz 2023	Bahar Yarıyılı Bütünleme Sınav Notlarının Son Not Giriş Tarihi
17 Temmuz 2023	2023 - 2024 Güz Yarıyılında Açılacak Derslere ait Ders Programlarının ve Aktivite Tanımlarının Derslik Planlama Birimi Tarafından Öğrenci İşleri Müdürlüğü'ne Bildirilmesi İçin Son Gün

YATAY GEÇİŞ TAKVİMİ

GÜZ YARIYILI – Kurumlar Arası – Kurum İçi Yatay Geçiş

18 Temmuz 2022 – 29 Temmuz 2022	Kurumlar Arası ve Kurum İçi Yatay Geçiş Başvuruları
02 Ağustos 2022 – 03 Ağustos 2022	Eğitim Dili İngilizce Olan Bölümlere Kurumlar Arası Yatay Geçiş İle Gelen Öğrencilerin İngilizce Hazırlık Programından Muafiyet ve Düzey Belirleme Sınavı (ACUPEP PPT)
10 Ağustos 2022	Kurumlar Arası ve Kurum İçi Yatay Geçiş Sonuçlarının ve İntibaklarının İlgili Akademik Birimler Tarafından Rektörlüğe Bildirilmesi İçin Son Gün
12 Ağustos 2022	Kurumlar Arası ve Kurum İçi Yatay Geçiş Sonuçlarının Web Sitemizde İlanı
15 Ağustos 2022 – 17 Ağustos 2022	Kurumlar Arası ve Kurum İçi Yatay Geçiş Hakkı Kazanan Adayların Kesin Kayıtları ve Ücret Yatırmaları
19 Ağustos 2022	Kurumlar Arası ve Kurum İçi Yatay Geçiş Hakkı Kazanan Yedek Adayların Kesin Kayıtları ve Ücret Yatırmaları
2022 YKS ile kayıt olan öğrenciler ile birlikte yapılacaktır.	Eğitim Dili Türkçe Olan Bölümlere / Programlara Kurumlar Arası Yatay Geçiş İle Gelen Öğrencilerin İngilizce Derslerinden Muafiyet ve Düzey Belirleme Sınavı (APPT)

GÜZ YARIYILI – Merkezi Puana Göre (Ek Madde-1) Yatay Geçiş

01 Ağustos 2022 – 12 Ağustos 2022	Merkezi Puana Göre Yatay Geçiş (Ek Madde 1) Başvuruları
-----------------------------------	---

16 Ağustos 2022 – 17 Ağustos 2022	Eğitim Dili İngilizce Olan Bölümlere Merkezi Puana Göre Yatay Geçiş (Ek Madde 1) ile Gelen Öğrencilerin İngilizce Hazırlık Programından Muafiyet ve Düzey Belirleme Sınavı (ACUPEP PPT)
19 Ağustos 2022	Merkezi Puana Göre Yatay Geçiş (Ek Madde 1) Sonuçlarının ve İntibaklarının İlgili Akademik Birimler Tarafından Rektörlüğe Bildirilmesi İçin Son Gün
22 Ağustos 2022	Merkezi Puana Göre Yatay Geçiş (Ek Madde 1) ile Yatay Geçiş Sonuçlarının Web Sitemizde İlanı
23 Ağustos 2022 – 25 Ağustos 2022	Merkezi Puana Göre Yatay Geçiş (Ek Madde 1) ile Yatay Geçiş Hakkı Kazanan Adayların Kesin Kayıtları ve Ücret Yatırımları
2022 YKS ile kayıt olan öğrenciler ile birlikte yapılacaktır.	Eğitim Dili Türkçe Olan Bölümlere / Programlara Merkezi Puana Göre Yatay Geçiş (Ek Madde 1) İle Gelen Öğrencilerin İngilizce Derslerinden Muafiyet ve Düzey Belirleme Sınavı (APPT)
29 Ağustos 2022	Merkezi Puana Göre Yatay Geçiş (Ek Madde 1) ile Yatay Geçiş Hakkı Kazanan Yedek Adayların Kesin Kayıtları ve Ücret Yatırımları
BAHAR YARIYILI	
06 Şubat 2023 – 10 Şubat 2023	Ön Lisans Kurumlar Arası ve Ön Lisans Kurum İçi Yatay Geçiş Başvuruları (Merkezi Yerleştirme Puanına Göre (Ek Madde -1) Kapsamında yatay geçiş kontenjanı açılması halinde aynı tarihler uygulanacaktır)
13 Şubat 2023	Yatay Geçiş Öğrencilerinin İngilizce Hazırlık Programından/İngilizce Derslerinden Muafiyet ve Düzey Belirleme Sınavı (ACUPEP PPT) İngilizce Sınavı
14 Şubat 2023	Ön Lisans Kurumlar Arası ve Ön Lisans Kurum İçi Yatay Geçiş Sonuçlarının İlgili Akademik Birimler Tarafından Rektörlüğe Bildirilmesi İçin Son Gün
15 Şubat 2023	Ön Lisans Kurumlar Arası ve Ön Lisans Kurum İçi Yatay Geçiş Sonuçlarının Web Sitemizde İlanı
16 – 17 Şubat 2023	Ön Lisans Kurumlar Arası ve Ön Lisans Kurum İçi Yatay Geçiş Hakkı Kazanan Adayların Kesin Kayıtları ve Ücret Yatırımları
20 Şubat 2023	Ön Lisans Kurumlar Arası ve Ön Lisans Kurum İçi Yatay Geçiş Hakkı Kazanan Yedek Adayların Kesin Kayıtları ve Ücret Yatırımları
ÇİFT ANADAL / YAN DAL TAKVİMİ	
GÜZ YARIYILI	
15 Ağustos 2022 – 26 Ağustos 2022	Güz Yarıyılı Çift Anadal, Yandal Başvuruları
01 Eylül 2022 – 02 Eylül 2022	Eğitim Dili Türkçe Olan Programlarda Kayıtlı Olup Eğitim Dili İngilizce Olan Programlara Başvuran Öğrencilerin Dil Sınavı (ACUPEP PPT)
09 Eylül 2022	Çift Anadal, Yandal Başvuru Sonuçlarının Rektörlüğe Gönderilmesi İçin Son gün
13 Eylül 2022	Çift Anadal, Yandal Başvuru Sonuçlarının Web Sitemizde İlanı

14 Eylül 2022 – 16 Eylül 2022	Güz Yarıyılı Çift Anadala, Yandala Kabul Edilen Adayların Kayıtları
19 Eylül 2022	Güz Yarıyılı Çift Anadala, Yandala Kabul Edilen Yedek Adayların Kayıtları
BAHAR YARIYILI	
06 Şubat 2023 – 10 Şubat 2023	Bahar Yarıyılı Çift Anadal, Yandal Başvuruları
13 Şubat 2023	Eğitim Dili Türkçe Olan Programlarda Kayıtlı Olup Eğitim Dili İngilizce Olan Programlara Başvuran Öğrencilerin Dil Sınavı (ACUPEP PPT)
14 Şubat 2023	Çift Anadal, Yandal Başvuru Sonuçlarının Rektörlüğe Gönderilmesi İçin Son gün
15 Şubat 2023	Çift Anadal, Yandal Başvuru Sonuçlarının Web Sitemizde İlanı
16 Şubat 2023 – 17 Şubat 2023	Bahar Yarıyılı Çift Anadala, Yandala Kabul Edilen Adayların Kayıtları
20 Şubat 2023	Bahar Yarıyılı Çift Anadala, Yandala Kabul Edilen Yedek Adayların Kayıtları
2022 – 2023 YURT DIŞINDAN ÖĞRENCİ KABUL KONTENJANI BAŞVURU VE DEĞERLENDİRME TAKVİMİ	
01 Şubat 2022 – 31 Temmuz 2022	Yabancı Uyruklu Öğrencilerin Başvuruları – Değerlendirmeleri
YÖK Kontenjan İlanından Sonraki İlk İş Günü – 16 Eylül 2022	Yabancı Uyruklu Öğrencilerin Kesin Kayıtları
16 Ağustos 2022 (1. Aşama) 17-18-19 Ağustos 2022 (2. ve 3. Aşama)	Yabancı Uyruklu Olup Eğitim Dili İngilizce Olan Bölüm/Programlara Yerleştirilen Öğrencilerin Yabancı Dil Sınavı (ACUPEP PPT)
16 Eylül 2022	Yabancı Uyruklu Öğrencilerin Öğrenim Ücretlerinin Son Ödeme Günü
10 Ekim 2022	Yabancı Uyruklu Olup Eğitim Dili Türkçe Olan Bölüm/Programlara Yerleştirilen Öğrencilerin Yabancı Dil Sınavı (APPT)
2023 – 2024 YURT DIŞINDAN ÖĞRENCİ KABUL KONTENJANI BAŞVURU VE DEĞERLENDİRME TAKVİMİ	
01 Şubat 2023 – 31 Temmuz 2023	Yabancı Uyruklu Öğrencilerin Başvurularının Başlaması
DİPLOMA TÖRENİ	
Rektörlük Tarafından İlgili Birimler İle Belirlenecektir.	
YAZ OKULU	
05 Temmuz 2023	Yaz Okulunda Açılması Planlanan Derslerin İlanı
10 Temmuz 2023 – 13 Temmuz 2023	Yaz Okulu Ders Kayıtlarının Yapılması / Ücretlerin Yatırılması
14 Temmuz 2023	Yaz Okulu Ders Programlarının İlanı
14 Temmuz 2023	Danışman Öğretim Elemanlarının Ders Kayıtlarını Onaylamaları İçin Son Gün
17 Temmuz 2023	Yaz Okulu Başlangıcı
17 Temmuz 2023 – 20 Temmuz 2023	Ders Ekle – Bırak

21 Temmuz 2023	Yaz Okulu Ders Ekle Bırak Danışman Onayı
18 Ağustos 2023	Yaz Okulu Yarıyıl Sonu Sınav Programının Akademik Birimler Tarafından Derslik Planlama Birimine Gönderilmesi İçin Son Gün
23 Ağustos 2023	Yaz Okulu Yarıyıl Sonu Sınav Programının Rektörlüğe Gönderilmesi İçin Son Gün
28 Ağustos 2023	Yaz Okulu Yarıyıl Sonu Sınav Programlarının İlanı
01 Eylül 2023	Yaz Okulu Sonu
04 Eylül 2023 – 05 Eylül 2023	Yaz Okulu Sonu Sınavları
06 Eylül 2023	Yaz Okulu Sonu Sınav Notlarının Son Not Giriş Tarihi
11 Eylül 2023	Yaz Okulu Bütünleme Sınav Programı İlanı
12 Eylül 2023 – 13 Eylül 2023	Yaz Okulu Bütünleme Sınavları
14 Eylül 2023	Yaz Okulu Bütünleme Sınav Notlarının Son Not Giriş Tarihi
Ek Sınavlar	
09 Şubat 2023 – 14 Şubat 2023	Güz Yarıyılı 1. Ek Sınav Başvuru Tarihleri
20 Şubat 2023 – 23 Şubat 2023	Güz Yarıyılı 1. Ek Sınavlar
01 Mart 2023 – 06 Mart 2023	Güz Yarıyılı 2. Ek Sınav Başvuru Tarihleri
10 Mart 2023 – 15 Mart 2023	Güz Yarıyılı 2. Ek Sınavlar
13 Temmuz 2023 – 18 Temmuz 2023	Bahar Yarıyılı 1. Ek Sınav Başvuru Tarihleri
24 Temmuz 2023 – 27 Temmuz 2023	Bahar Yarıyılı 1. Ek Sınavlar
02 Ağustos 2023 – 07 Ağustos 2023	Bahar Yarıyılı 2. Ek Sınav Başvuru Tarihleri
11 Ağustos 2023 – 16 Ağustos 2023	Bahar Yarıyılı 2. Ek Sınavlar
14 Eylül 2023 – 19 Eylül 2023	Yaz Yarıyılı 1. Ek Sınav Başvuru Tarihleri
25 Eylül 2023 – 28 Eylül 2023	Yaz Yarıyılı 1. Ek Sınavlar
04 Ekim 2023 – 09 Ekim 2023	Yaz Yarıyılı 2. Ek Sınav Başvuru Tarihleri
16 Ekim 2023 – 19 Ekim 2023	Yaz Yarıyılı 2. Ek Sınavlar

ACIBADEM MEHMET ALİ AYDINLAR ÜNİVERSİTESİ
SAĞLIK BİLİMLERİ FAKÜLTESİ
HEMŞİRELİK BÖLÜM DERS PLANI

I.YARIYIL

KODU	DERSİN ADI	Z/S	T	L	U	K	AKTS
HEM 101	Sağlık Bilimleri ve Hemşireliğe Giriş	Z	2	0	0	2	4
HEM 103	Sağlığın Değerlendirilmesi	Z	2	4	0	4	9
HEM 105	Anatomi I	Z	1	0	2	2	3
HEM 107	Fizyoloji I	Z	2	0	0	2	3
PSI 101	Genel Psikoloji	Z	2	0	0	2	3
BIL 101	Bilgisayara Giriş I	Z	1	2	0	2	2
ING 101	İngilizce I	Z	1	0	4	3	3
ATA 101	Atatürk İlkeleri ve İnkılap Tarihi I	Z	2	0	0	2	1
TUR 101	Türk Dili I	Z	2	0	0	2	1
ACU XXX	Seçmeli Ders I	S	2	0	0	2	1
	Toplam		17	6	6	23	30

II.YARIYIL

KODU	DERSİN ADI	Z/S	T	L	U	K	AKTS
HEM 102	Hemşirelikte Temel İlke ve Uygulamalar	Z	4	4	8	10	13
HEM 104	Klinik Mikrobiyoloji ve Enfeksiyon Hastalıkları	Z	1	0	2	2	2
HEM 106	Anatomi II	Z	1	0	2	2	3
HEM 108	Fizyoloji II	Z	2	0	0	2	3
HEM 112	Sağlık Bakımı ve Teknolojilerinde	Z	2	0	0	2	2
BIL 102	Bilgisayara Giriş II	Z	1	2	0	2	2
ING 102	İngilizce II	Z	1	0	4	3	3
ATA 102	Atatürk İlkeleri ve İnkılap Tarihi II	Z	2	0	0	2	1
TUR 102	Türk Dili II	Z	2	0	0	2	1
	Toplam		16	6	16	27	30

III.YARIYIL

KODU	DERSİN ADI	Z/S	T	L	U	K	AKTS
HEM 245	İç Hastalıkları Hemşireliği	Z	3	4	8	9	12
HEM 239	Hemşirelikte Eğitim İlke ve Yöntemleri	Z	3	0	0	3	4
HEM 205	Hemşireliğe Özel Farmakoloji	Z	2	0	0	2	3
HEM 241	Patoloji	Z	2	0	0	2	2
ING 201	İngilizce III	Z	1	0	4	3	3
HEM 237	İnsan Davranışları ve İletişim	Z	2	2	0	3	3
ACU XXX	Seçmeli Ders II	S	2	0	0	2	1
	Toplam		15	6	12	24	28

IV.YARIYIL

KODU	DERSİN ADI	Z/S	T	L	U	K	AKTS
HEM 242	Cerrahi Hastalıklar Hemşireliği	Z	3	4	8	9	12
HEM 246	Sağlık Sosyolojisi	Z	2	0	0	2	2
HEM 206	Epidemiyoloji	Z	2	0	0	2	2
ING 202	İngilizce IV	Z	1	0	4	3	3
HEM 234	İlk ve Acil Bakım	Z	2	0	0	2	4
HEM 243	Sağlık Bilimlerinde Etik	Z	1	2	0	2	5
ACU XXX	Seçmeli Ders III	S	2	0	0	2	1
HSEC	Bahar Dönemi Hemşirelik Alan Seçmeli Dersleri	Z	2	0	0	2	4
	Toplam		15	6	12	24	33

V.YARIYIL

KODU	DERSİN ADI	Z/S	T	L	U	K	AKTS
HEM 333	Kadın Sağlığı ve Hastalıkları Hemşireliği	Z	3	4	8	9	12
HEM 305	Biyokimya	Z	2	0	0	2	3
MIS 312	Araştırma Yöntemleri	Z	1	0	2	2	3
ING 301	İngilizce V	Z	2	0	3	3,5	4
ACU XXX	Seçmeli Ders IV	S	2	0	0	2	1
HSEC	Güz Dönemi Hemşirelik Alan Seçmeli Dersleri	Z	2	0	0	2	4
	Toplam		12	4	13	20,5	27

VI.YARIYIL

KODU	DERSİN ADI	Z/S	T	L	U	K	AKTS
HEM 334	Çocuk Sağlığı ve Hastalıkları Hemşireliği	Z	3	4	8	9	12
HEM 338	Hemşirelikte Yönetim	Z	3	0	0	3	4
HEM 336	Kanıtı Dayalı Hemşirelik	Z	1	2	0	2	4
MIS 311	Biyostatistik	Z	1	0	2	2	3
ING 302	İngilizce VI	Z	2	0	3	3,5	4
HSEC	Bahar Dönemi Hemşirelik Alan Seçmeli Dersleri	Z	2	0	0	2	4
	Toplam		12	6	13	21,5	31

VII.YARIYIL

KODU	DERSİN ADI	Z/S	T	L	U	K	AKTS
HEM 419	Ruh Sağlığı ve Hastalıkları Hemşireliği	Z	3	4	8	9	12
HEM 421	Halk Sağlığı Hemşireliği	Z	3	4	8	9	12
HEM 423	Toplumsal Duyarlılık Projesi	Z	3	0	0	3	5
HEM 425	Özel Amaçlı İngilizce I	Z	2	0	0	2	2
	Toplam		11	8	16	23	31

VIII.YARIYIL

KODU	DERSİN ADI	Z/S	T	L	U	K	AKTS
	İntörn Alan Seçmeli Ders I	Z	2	0	16	10	15
	İntörn Alan Seçmeli Ders II	Z	2	0	16	10	15
HEM 432	Özel Amaçlı İngilizce II	Z	2	0	0	2	2
	İntörn Alan Seçmeli Ders						
HEM 438	İç Hastalıkları Hemşireliği						
HEM 422	Cerrahi Hastalıklar Hemşireliği						
HEM 424	Kadın Sağlığı ve Hastalıkları Hemşireliği						
HEM 426	Çocuk Sağlığı ve Hastalıkları Hemşireliği						
HEM 428	Ruh Sağlığı ve Hastalıkları Hemşireliği						
HEM 430	Halk Sağlığı Hemşireliği						
HEM 434	Hemşirelikte Yönetim						
HEM 436	Hemşirelikte Eğitim İlke ve Yöntemleri						
	Toplam		6	0	32	22	32

2022-2023 EĞİTİM ÖĞRETİM YILI BAHAR DÖNEMİ

LABORATUVAR VE KLİNİK UYGULAMA PLANI HAKKINDA

YÖK tarafından 30 Mart 2023 tarihinde açıklanan duyuruda yer alan “03.04.2023 tarihi itibarıyla 2022-2023 Eğitim ve Öğretim yılı bahar yarıyılına mahsus olmak üzere; Nisan ayına ertelenmiş olan derslere ait uygulamaların, Yükseköğretim Kurumlarının ilgili kurullarının alacağı kararlar ile ödev, proje ve birçok şekilde veya bahar dönemi içinde, yaz döneminde yada bir sonraki eğitim ve öğretim döneminde yüz yüze yapılabilmesine karar verilmiştir” maddesine istinaden, Hemşirelik Bölüm Kurulu’nda uygulamalı derslere ilişkin alınan karar aşağıdaki gibidir.

- 2022-23 Eğitim Öğretim Yılı Bahar döneminde yürütülen uygulamalı derslerin laboratuvar ve klinik uygulamaları **2023-24 Eğitim Öğretim Yılı Güz dönemi başlamadan** tamamlanacaktır. Derslere ilişkin planlama aşağıda yer almaktadır.

SINIF	DERS ADI	LABORATUVAR TARİHİ
1	Hemşirelikte Temel İlke ve Uygulamalar	04-14 Eylül 2023 22 Eylül 2023
2	Cerrahi Hastalıklar Hemşireliği	04-08 Eylül 2023
3	Çocuk Sağlığı ve Hastalıkları Hemşireliği	11-15 Eylül 2023

SINIF	DERS ADI	KLİNİK UYGULAMA TARİHİ
1	Hemşirelikte Temel İlke ve Uygulamalar	15-21 Eylül 2023
2	Cerrahi Hastalıklar Hemşireliği	11-28 Eylül 2023
3	Çocuk Sağlığı ve Hastalıkları Hemşireliği	18-29 Eylül 2023

HEMŐİRELİK BÖLÜMÜ 2022-2023

2. YARIYIL
BAHAR
DÖNEMİ
TAKVİMİ



T.C
ACIBADEM ÜNİVERSİTESİ
SAĞLIK BİLİMLERİ FAKÜLTESİ
HEMŞİRELİK BÖLÜMÜ
1. SINIF 2. DÖNEM HAFTALIK DERS ÇİZELGESİ
2022-2023 EĞİTİM ÖĞRETİM YILI

	PAZARTESİ	SALI	ÇARŞAMBA	PERŞEMBE	CUMA
8.30- 9.10	Hemşirelikte Temel İlke ve Uygulamalar HEM 102 TEORİK Öğr. Gör. Hilal Yıldız Çelik Prof. Dr. Ükke Karabacak	Hemşirelikte Temel İlke ve Uygulamalar HEM 102 UYGULAMA Öğr. Gör. Hilal Yıldız Çelik Prof. Dr. Ükke Karabacak		Atatürk İlkeleri ve İnkılap Tarihi ATA 102 UZEM	Türk Dili TUR 102 UZEM
9.20-10.00	Hemşirelikte Temel İlke ve Uygulamalar HEM 102 TEORİK Öğr. Gör. Hilal Yıldız Çelik Prof. Dr. Ükke Karabacak	Hemşirelikte Temel İlke ve Uygulamalar HEM 102 UYGULAMA Öğr. Gör. Hilal Yıldız Çelik Prof. Dr. Ükke Karabacak		Atatürk İlkeleri ve İnkılap Tarihi ATA 102 UZEM	Türk Dili TUR 102 UZEM
10.10-10.50	Hemşirelikte Temel İlke ve Uygulamalar HEM 102 TEORİK Öğr. Gör. Hilal Yıldız Çelik Prof. Dr. Ükke Karabacak	Hemşirelikte Temel İlke ve Uygulamalar HEM 102 UYGULAMA Öğr. Gör. Hilal Yıldız Çelik Prof. Dr. Ükke Karabacak			Anatomi II HEM 106 Dr.Öğr.Üyesi Abdul Veli Ismailoğlu
11.00 -11.40	Hemşirelikte Temel İlke ve Uygulamalar HEM 102 TEORİK Öğr. Gör. Hilal Yıldız Çelik Prof. Dr. Ükke Karabacak	Hemşirelikte Temel İlke ve Uygulamalar HEM 102 UYGULAMA Öğr. Gör. Hilal Yıldız Çelik Prof. Dr. Ükke Karabacak		Fizyoloji II HEM 108 Doç. Dr Meltem Kolgazi	Anatomi II HEM 106 Dr.Öğr.Üyesi Abdul Veli Ismailoğlu
11.50 -12.30		Hemşirelikte Temel İlke ve Uygulamalar HEM 102 UYGULAMA Öğr. Gör. Hilal Yıldız Çelik Prof. Dr. Ükke Karabacak		Fizyoloji II HEM 108 Doç. Dr Meltem Kolgazi	Anatomi II HEM 106 Dr.Öğr.Üyesi Abdul Veli Ismailoğlu
12.40- 13.20	YEMEK ARASI				
13.30 -14.10		Hemşirelikte Temel İlke ve Uygulamalar HEM 102 UYGULAMA Öğr. Gör. Hilal Yıldız Çelik Prof. Dr. Ükke Karabacak	İngilizce II ING 102 Dr.Nafiye Çiğdem Aktekin	İngilizce II ING 102 Dr.Nafiye Çiğdem Aktekin	
14.20 -15.00	Bilgisayara Giriş II BİL 102 Öğr.Gör.Hülya Karayazı	Hemşirelikte Temel İlke ve Uygulamalar HEM 102 UYGULAMA Öğr. Gör. Hilal Yıldız Çelik Prof. Dr. Ükke Karabacak	İngilizce II ING 102 Dr.Nafiye Çiğdem Aktekin	İngilizce II ING 102 Dr.Nafiye Çiğdem Aktekin	Hemşirelikte Temel İlke ve Uygulamalar HEM 102 LAB Öğr. Gör. Hilal Yıldız Çelik Prof. Dr. Ükke Karabacak
15.10 -15.50	Bilgisayara Giriş II BİL 102 Öğr.Gör.Hülya Karayazı	Hemşirelikte Temel İlke ve Uygulamalar HEM 102 UYGULAMA Öğr. Gör. Hilal Yıldız Çelik Prof. Dr. Ükke Karabacak	İngilizce II ING 102 Dr.Nafiye Çiğdem Aktekin	Klinik Mikrobiyoloji ve Enfeksiyon Hastalıkları HEM 104 Dr. Öğr. Üyesi Neval Yurttutan Uyar	Hemşirelikte Temel İlke ve Uygulamalar HEM 102 LAB Öğr. Gör. Hilal Yıldız Çelik Prof. Dr. Ükke Karabacak
16.00 -16.40	Bilgisayara Giriş II BİL 102 Öğr.Gör.Hülya Karayazı	SEÇMELİ DERS	Sağlık Bakımı ve Teknolojilerinde Yenilikler HEM 112 Öğr.Gör.Neşe Bakoğlu Öğr.Gör.Serpil İsbetli	Klinik Mikrobiyoloji ve Enfeksiyon Hastalıkları HEM 104 Dr. Öğr. Üyesi Neval Yurttutan Uyar	Hemşirelikte Temel İlke ve Uygulamalar HEM 102 LAB Öğr. Gör. Hilal Yıldız Çelik Prof. Dr. Ükke Karabacak
16:50-17:30		SEÇMELİ DERS	Sağlık Bakımı ve Teknolojilerinde Yenilikler HEM 112 Öğr.Gör.Neşe Bakoğlu Öğr.Gör.Serpil İsbetli	Klinik Mikrobiyoloji ve Enfeksiyon Hastalıkları HEM 104 Dr. Öğr. Üyesi Neval Yurttutan Uyar	Hemşirelikte Temel İlke ve Uygulamalar HEM 102 LAB Öğr. Gör. Hilal Yıldız Çelik Prof. Dr. Ükke Karabacak

27.02.2023 PAZARTESİ		
08:30 - 09:10	Dersin tanıtımı ve önemi	Öğr. Gör. Hilal Yıldız Çelik Prof. Dr. Ükke Karabacak
09:20 - 10:00	Dersin tanıtımı ve önemi	Öğr. Gör. Hilal Yıldız Çelik Prof. Dr. Ükke Karabacak
10:10 - 10:50	Dersin tanıtımı ve önemi	Öğr. Gör. Hilal Yıldız Çelik Prof. Dr. Ükke Karabacak
11:00 - 11:40	Dersin tanıtımı ve önemi	Öğr. Gör. Hilal Yıldız Çelik Prof. Dr. Ükke Karabacak
11:50 - 12:30	Serbest Çalışma	
12:40 - 13:20	YEMEK ARASI	
13:30 - 14:10	Serbest Çalışma	
14:20 - 15:00	Ms Excel: Excel Programının Tanıtılması (Çalışma Kitabı, Araç çubukları, Çalışma sayfaları); Dosya Açmak, Kapatmak, Kaydetmek; Hücre Seçmek, Veri Girişi Yapmak, Değiştirmek; Birden Çok Hücre Seçmek (Bloklemek) Veri Silmek, Taşımak, Kopyalamak+Uygulama	Öğr. Gör. Hülya Karbınar
15:10 - 15:50	Ms Excel: Excel Programının Tanıtılması (Çalışma Kitabı, Araç çubukları, Çalışma sayfaları); Dosya Açmak, Kapatmak, Kaydetmek; Hücre Seçmek, Veri Girişi Yapmak, Değiştirmek; Birden Çok Hücre Seçmek (Bloklemek) Veri Silmek, Taşımak, Kopyalamak+Uygulama	Öğr. Gör. Hülya Karbınar
16:00 - 16:40	Ms Excel: Excel Programının Tanıtılması (Çalışma Kitabı, Araç çubukları, Çalışma sayfaları); Dosya Açmak, Kapatmak, Kaydetmek; Hücre Seçmek, Veri Girişi Yapmak, Değiştirmek; Birden Çok Hücre Seçmek (Bloklemek) Veri Silmek, Taşımak, Kopyalamak+Uygulama	Öğr. Gör. Hülya Karbınar
16:50 - 17:30	Serbest Çalışma	
28.02.2023 SALI		
08:30 - 09:10	Hemşirelik Süreci • Tanılama • Hemşirelik Tanısı • Planlama • Uygulama •Değerlendirme	Doç. Dr. Esra Uğur/ Öğr. Gör. Hilal Yıldız Çelik / Arş. Gör. Denizhan Yıldızbaş/ Öğr. Gör. Dr. Azize Karahan / Arş. Gör. Dilara Sert Kasım /Arş. Gör. Semra
09:20 - 10:00	Hemşirelik Süreci • Tanılama • Hemşirelik Tanısı • Planlama • Uygulama •Değerlendirme	Doç. Dr. Esra Uğur/ Öğr. Gör. Hilal Yıldız Çelik / Arş. Gör. Denizhan Yıldızbaş/ Öğr. Gör. Dr. Azize Karahan / Arş. Gör. Dilara Sert Kasım /Arş. Gör. Semra
10:10 - 10:50	Hemşirelik Süreci • Tanılama • Hemşirelik Tanısı	Doç. Dr. Esra Uğur/ Öğr. Gör. Hilal Yıldız Çelik / Arş. Gör. Denizhan Yıldızbaş/ Öğr. Gör. Dr. Azize Karahan

	<ul style="list-style-type: none"> • Planlama • Uygulama • Değerlendirme 	/ Arş. Gör. Dilara Sert Kasım /Arş. Gör. Semra
11:00 - 11:40	<p>Hemşirelik Süreci</p> <ul style="list-style-type: none"> • Tanılama • Hemşirelik Tanısı • Planlama • Uygulama • Değerlendirme 	Doç. Dr. Esra Uğur/ Öğr. Gör. Hilal Yıldız Çelik / Arş. Gör. Denizhan Yıldızbaş/ Öğr. Gör. Dr. Azize Karahan / Arş. Gör. Dilara Sert Kasım /Arş. Gör. Semra
11:50 - 12:30	<p>Hemşirelik Süreci</p> <ul style="list-style-type: none"> • Tanılama • Hemşirelik Tanısı • Planlama • Uygulama • Değerlendirme 	Doç. Dr. Esra Uğur/ Öğr. Gör. Hilal Yıldız Çelik / Arş. Gör. Denizhan Yıldızbaş/ Öğr. Gör. Dr. Azize Karahan / Arş. Gör. Dilara Sert Kasım /Arş. Gör. Semra
12:40 - 13:20	YEMEK ARASI	
13:30 - 14:10	<p>Hemşirelik Süreci</p> <ul style="list-style-type: none"> • Tanılama • Hemşirelik Tanısı • Planlama • Uygulama • Değerlendirme 	Doç. Dr. Esra Uğur/ Öğr. Gör. Hilal Yıldız Çelik / Arş. Gör. Denizhan Yıldızbaş/ Öğr. Gör. Dr. Azize Karahan / Arş. Gör. Dilara Sert Kasım /Arş. Gör. Semra
14:20 - 15:00	<p>Hemşirelik Süreci</p> <ul style="list-style-type: none"> • Tanılama • Hemşirelik Tanısı • Planlama • Uygulama • Değerlendirme 	Doç. Dr. Esra Uğur/ Öğr. Gör. Hilal Yıldız Çelik / Arş. Gör. Denizhan Yıldızbaş/ Öğr. Gör. Dr. Azize Karahan / Arş. Gör. Dilara Sert Kasım /Arş. Gör. Semra
15:10 - 15:50	<p>Hemşirelik Süreci</p> <ul style="list-style-type: none"> • Tanılama • Hemşirelik Tanısı • Planlama • Uygulama • Değerlendirme 	Doç. Dr. Esra Uğur/ Öğr. Gör. Hilal Yıldız Çelik / Arş. Gör. Denizhan Yıldızbaş/ Öğr. Gör. Dr. Azize Karahan / Arş. Gör. Dilara Sert Kasım /Arş. Gör. Semra
16:00 - 16:40	Seçmeli Ders	
16:50 - 17:30	Seçmeli Ders	

01.03.2023 ÇARŞAMBA		
08:30 - 09:10	Serbest Çalışma	
09:20 - 10:00	Serbest Çalışma	
10:10 - 10:50	Serbest Çalışma	
11:00 - 11:40	Serbest Çalışma	
11:50 - 12:30	Serbest Çalışma	
12:40 - 13:20	YEMEK ARASI	
13:30 - 14:10	Revision Week	Dr. Nafiye Çiğdem Aktekin

14:20 - 15:00	Revision Week	Dr. Nafiye Çiğdem Aktekin
15:10 - 15:50	Revision Week	Dr. Nafiye Çiğdem Aktekin
16:00 - 16:40	Tanışma, Dersin Tanıtımı ve Önemi Bilişim nedir?	Öğr. Gör. Neşe Bakoğlu Öğr. Gör. Serpil İsaetli
16:50 - 17:30	Tanışma, Dersin Tanıtımı ve Önemi Bilişim nedir?	Öğr. Gör. Neşe Bakoğlu Öğr. Gör. Serpil İsaetli

02.03.2023 PERŞEMBE		
08:30 - 09:10	UZEM	
09:20 - 10:00	UZEM	
10:10 - 10:50	Serbest Çalışma	
11:00 - 11:40	Solunum Sistemine giriş, Pulmoner ventilasyon ve alveolar geçiş	Öğr.Gör.Dr.Ekin DÖNGEL
11:50 - 12:30	Solunum Sistemine giriş, Pulmoner ventilasyon ve alveolar geçiş	Öğr.Gör.Dr.Ekin DÖNGEL
12:40 - 13:20	YEMEK ARASI	
13:30 - 14:10	Revision Week	Dr. Nafiye Çiğdem Aktekin
14:20 - 15:00	Revision Week	Dr. Nafiye Çiğdem Aktekin
15:10 - 15:50	Mikrobiyolojiye Giriş	Prof. Dr. Tanil Kocagöz
16:00 - 16:40	Mikrobiyolojiye Giriş	Prof. Dr. Tanil Kocagöz
16:50 - 17:30	Mikrobiyolojiye Giriş	Prof. Dr. Tanil Kocagöz

03.03.2023 CUMA		
08:30 - 09:10	UZEM	
09:20 - 10:00	UZEM	
10:10 - 10:50	Sinir sistemi giriş, MSS zarlari, dural sinüsler, ventriküller ve BOS dolaşımı	Dr. Öğr.Üyesi Abdul Veli İsmailoğlu
11:00 - 11:40	Sinir sistemi giriş, MSS zarlari, dural sinüsler, ventriküller ve BOS dolaşımı	Dr. Öğr.Üyesi Abdul Veli İsmailoğlu
11:50 - 12:30	Sinir sistemi giriş, MSS zarlari, dural sinüsler, ventriküller ve BOS dolaşımı	Dr. Öğr.Üyesi Abdul Veli İsmailoğlu
12:30 - 13:30	YEMEK ARASI	
13:30 - 14:10	Serbest Çalışma	
14:20 - 15:00	Hemşirelik Süreci • Tanılama • Hemşirelik Tanısı	Doç. Dr. Esra Uğur/ Öğr. Gör. Hilal Yıldız Çelik / Arş. Gör. Denizhan Yıldızbaş/

	<ul style="list-style-type: none"> • Planlama • Uygulama •Değerlendirme Hemşirelik Süreci Modül çalışması	Öğr. Gör. Dr. Azize Karahan / Arş. Gör. Dilara Sert Kasım
15:10 - 15:50	Hemşirelik Süreci <ul style="list-style-type: none"> • Tanılama • Hemşirelik Tanısı • Planlama • Uygulama •Değerlendirme Hemşirelik Süreci Modül çalışması	Doç. Dr. Esra Uğur/ Öğr. Gör. Hilal Yıldız Çelik / Arş. Gör. Denizhan Yıldızbaş/ Öğr. Gör. Dr. Azize Karahan / Arş. Gör. Dilara Sert Kasım
16:00 - 16:40	Hemşirelik Süreci <ul style="list-style-type: none"> • Tanılama • Hemşirelik Tanısı • Planlama • Uygulama •Değerlendirme Hemşirelik Süreci Modül çalışması	Doç. Dr. Esra Uğur/ Öğr. Gör. Hilal Yıldız Çelik / Arş. Gör. Denizhan Yıldızbaş/ Öğr. Gör. Dr. Azize Karahan / Arş. Gör. Dilara Sert Kasım
16:50 - 17:30	Hemşirelik Süreci <ul style="list-style-type: none"> • Tanılama • Hemşirelik Tanısı • Planlama • Uygulama •Değerlendirme Hemşirelik Süreci Modül çalışması	Doç. Dr. Esra Uğur/ Öğr. Gör. Hilal Yıldız Çelik / Arş. Gör. Denizhan Yıldızbaş/ Öğr. Gör. Dr. Azize Karahan / Arş. Gör. Dilara Sert Kasım

06.03.2023 PAZARTESİ		
08:30 - 09:10	İletişim Aktivitesi <ul style="list-style-type: none"> •SBARR Yöntemi •Hemşirelik Güvenli Çevre Sağlama ve Sürdürme Hasta Ünitesi	Öğr. Gör. Hilal Yıldız Çelik
09:20 - 10:00	İletişim Aktivitesi <ul style="list-style-type: none"> •SBARR Yöntemi •Hemşirelik Güvenli Çevre Sağlama ve Sürdürme Hasta Ünitesi	Öğr. Gör. Hilal Yıldız Çelik
10:10 - 10:50	İletişim Aktivitesi <ul style="list-style-type: none"> •SBARR Yöntemi •Hemşirelik Güvenli Çevre Sağlama ve Sürdürme Hasta Ünitesi	Öğr. Gör. Hilal Yıldız Çelik
11:00 - 11:40	İletişim Aktivitesi <ul style="list-style-type: none"> •SBARR Yöntemi •Hemşirelik Güvenli Çevre Sağlama ve Sürdürme Hasta Ünitesi	Öğr. Gör. Hilal Yıldız Çelik

11:50 - 12:30	Serbest Çalışma	
12:40 - 13:20	YEMEK ARASI	
13:30 - 14:10	Serbest Çalışma	
14:20 - 15:00	Ms Excel: Yazı Tipi, Hizalama, Sınırları Çizme, Satır ve Sütun İşlemleri; Hızlı İşlemler, Hızlı Tarihler, Hızlı Veri Girişi; Aktif Hücreyi Bulmak; Satırlardan Sütunlara ve Sütunlardan Satırlara Dönüştürmek; Çalışma Sayfası ve Sayfa Yapısı (Çalışma Sayfasına Resim Eklenmesi, Sayfa Yapısını Hazırlamak);+Uygulama	Öğr. Gör. Hülya Karbınar
15:10 - 15:50	Ms Excel: Yazı Tipi, Hizalama, Sınırları Çizme, Satır ve Sütun İşlemleri; Hızlı İşlemler, Hızlı Tarihler, Hızlı Veri Girişi; Aktif Hücreyi Bulmak; Satırlardan Sütunlara ve Sütunlardan Satırlara Dönüştürmek; Çalışma Sayfası ve Sayfa Yapısı (Çalışma Sayfasına Resim Eklenmesi, Sayfa Yapısını Hazırlamak);+Uygulama	Öğr. Gör. Hülya Karbınar
16:00 - 16:40	Ms Excel: Yazı Tipi, Hizalama, Sınırları Çizme, Satır ve Sütun İşlemleri; Hızlı İşlemler, Hızlı Tarihler, Hızlı Veri Girişi; Aktif Hücreyi Bulmak; Satırlardan Sütunlara ve Sütunlardan Satırlara Dönüştürmek; Çalışma Sayfası ve Sayfa Yapısı (Çalışma Sayfasına Resim Eklenmesi, Sayfa Yapısını Hazırlamak);+Uygulama	Öğr. Gör. Hülya Karbınar
16:50 - 17:30	Serbest Çalışma	

07.03.2023 SALI		
08:30 - 09:10	Güvenli Çevre Sağlama ve Sürdürme Hasta kabulü, Nakil ve Taburculuk Süreci Kavram Haritası nedir? Nasıl oluşturulur? Dökümantasyon	Doç. Dr. Esra Uğur/ Öğr. Gör. Hilal Yıldız Çelik / Arş. Gör. Denizhan Yıldızbaş/ Öğr. Gör. Dr. Azize Karahan / Arş. Gör. Dilara Sert Kasım /Arş. Gör. Semra Uzun Küçük
09:20 - 10:00	Güvenli Çevre Sağlama ve Sürdürme Hasta kabulü, Nakil ve Taburculuk Süreci Kavram Haritası nedir? Nasıl oluşturulur? Dökümantasyon	Doç. Dr. Esra Uğur/ Öğr. Gör. Hilal Yıldız Çelik / Arş. Gör. Denizhan Yıldızbaş/ Öğr. Gör. Dr. Azize Karahan / Arş. Gör. Dilara Sert Kasım /Arş. Gör. Semra Uzun Küçük
10:10 - 10:50	Güvenli Çevre Sağlama ve Sürdürme Hasta kabulü, Nakil ve Taburculuk Süreci Kavram Haritası nedir? Nasıl oluşturulur? Dökümantasyon	Doç. Dr. Esra Uğur/ Öğr. Gör. Hilal Yıldız Çelik / Arş. Gör. Denizhan Yıldızbaş/ Öğr. Gör. Dr. Azize Karahan / Arş. Gör. Dilara Sert Kasım /Arş. Gör. Semra Uzun Küçük
11:00 - 11:40	Güvenli Çevre Sağlama ve Sürdürme Hasta kabulü, Nakil ve Taburculuk Süreci Kavram Haritası nedir? Nasıl oluşturulur? Dökümantasyon	Doç. Dr. Esra Uğur/ Öğr. Gör. Hilal Yıldız Çelik / Arş. Gör. Denizhan Yıldızbaş/ Öğr. Gör. Dr. Azize Karahan / Arş. Gör. Dilara Sert Kasım /Arş. Gör. Semra Uzun Küçük

11:50 - 12:30	Güvenli Çevre Sağlama ve Sürdürme Hasta kabulü, Nakil ve Taburculuk Süreci Kavram Haritası nedir? Nasıl oluşturulur? Dökümantasyon	Doç. Dr. Esra Uğur/ Öğr. Gör. Hilal Yıldız Çelik / Arş. Gör. Denizhan Yıldızbaş/ Öğr. Gör. Dr. Azize Karahan / Arş. Gör. Dilara Sert Kasım /Arş. Gör. Semra Uzun Küçük
12:40 - 13:20	YEMEK ARASI	
13:30 - 14:10	Güvenli Çevre Sağlama ve Sürdürme Hasta kabulü, Nakil ve Taburculuk Süreci Kavram Haritası nedir? Nasıl oluşturulur? Dökümantasyon	Doç. Dr. Esra Uğur/ Öğr. Gör. Hilal Yıldız Çelik / Arş. Gör. Denizhan Yıldızbaş/ Öğr. Gör. Dr. Azize Karahan / Arş. Gör. Dilara Sert Kasım /Arş. Gör. Semra Uzun Küçük
14:20 - 15:00	Güvenli Çevre Sağlama ve Sürdürme Hasta kabulü, Nakil ve Taburculuk Süreci Kavram Haritası nedir? Nasıl oluşturulur? Dökümantasyon	Doç. Dr. Esra Uğur/ Öğr. Gör. Hilal Yıldız Çelik / Arş. Gör. Denizhan Yıldızbaş/ Öğr. Gör. Dr. Azize Karahan / Arş. Gör. Dilara Sert Kasım /Arş. Gör. Semra Uzun Küçük
15:10 - 15:50	Güvenli Çevre Sağlama ve Sürdürme Hasta kabulü, Nakil ve Taburculuk Süreci Kavram Haritası nedir? Nasıl oluşturulur? Dökümantasyon	Doç. Dr. Esra Uğur/ Öğr. Gör. Hilal Yıldız Çelik / Arş. Gör. Denizhan Yıldızbaş/ Öğr. Gör. Dr. Azize Karahan / Arş. Gör. Dilara Sert Kasım /Arş. Gör. Semra Uzun Küçük
16:00 - 16:40	Seçmeli Ders	
16:50 - 17:30	Seçmeli Ders	

08.03.2023 ÇARŞAMBA		
08:30 - 09:10	Serbest Çalışma	
09:20 - 10:00	Serbest Çalışma	
10:10 - 10:50	Serbest Çalışma	
11:00 - 11:40	Serbest Çalışma	
11:50 - 12:30	Serbest Çalışma	
12:40 - 13:20	YEMEK ARASI	
13:30 - 14:10	UNIT 7 7A – Selfies 7B – Wrong name, wrong place	Dr. Nafiye Çiğdem Aktekin
14:20 - 15:00	UNIT 7 7A – Selfies 7B – Wrong name, wrong place	Dr. Nafiye Çiğdem Aktekin
15:10 - 15:50	UNIT 7 7A – Selfies 7B – Wrong name, wrong place	Dr. Nafiye Çiğdem Aktekin
16:00 - 16:40	Elektronik Hasta Kayıt Sistemleri ve Kişisel verilerin güvenliği Hemşirelik Bilişiminde Yenilikler	Öğr. Gör. Neşe Bakoğlu Öğr. Gör. Serpil İsbetli

16:50 - 17:30	Elektronik Hasta Kayıt Sistemleri ve Kişisel verilerin güvenliği Hemşirelik Bilişiminde Yenilikler	Öğr. Gör. Neşe Bakoğlu Öğr. Gör. Serpil İsbetli
------------------	---	--

09.03.2023 PERŞEMBE		
08:30 - 09:10	UZEM	
09:20 - 10:00	UZEM	
10:10 - 10:50	Serbest Çalışma	
11:00 - 11:40	Kanda oksijen ve karbon dioksit taşınması ve Solunumun regülasyonu	Öğr.Gör.Dr.Ekin DÖNGEL
11:50 - 12:30	Kanda oksijen ve karbon dioksit taşınması ve Solunumun regülasyonu	Öğr.Gör.Dr.Ekin DÖNGEL
12:40 - 13:20	YEMEK ARASI	
13:30 - 14:10	UNIT 7 7A – Selfies 7B – Wrong name, wrong place	Dr. Nafiye Çiğdem Aktekin
14:20 - 15:00	UNIT 7 7A – Selfies 7B – Wrong name, wrong place	Dr. Nafiye Çiğdem Aktekin
15:10 - 15:50	Normal Flora	Prof.Dr. Tanıl Kocagöz
16:00 - 16:40	Normal Flora	Prof.Dr. Tanıl Kocagöz
16:50 - 17:30	Normal Flora	Prof.Dr. Tanıl Kocagöz

10.03.2023 CUMA		
08:30 - 09:10	UZEM	
09:20 - 10:00	UZEM	
10:10 - 10:50	Medulla spinalis, inen yollar ve çıkan yollar	Dr. Öğr.Üyesi Abdul Veli İsmailoğlu
11:00 - 11:40	Medulla spinalis, inen yollar ve çıkan yollar	Dr. Öğr.Üyesi Abdul Veli İsmailoğlu
11:50 - 12:30	Medulla spinalis, inen yollar ve çıkan yollar	Dr. Öğr.Üyesi Abdul Veli İsmailoğlu
12:30 - 13:30	YEMEK ARASI	
13:30 - 14:10	Serbest Çalışma	
14:20 - 15:00	Güvenli Çevre Sağlama ve Sürdürme Enfeksiyon Kontrolü ve Önlemleri	Öğr. Gör. Dr. Azize Karahan
15:10 - 15:50	Güvenli Çevre Sağlama ve Sürdürme Enfeksiyon Kontrolü ve Önlemleri	Öğr. Gör. Dr. Azize Karahan
16:00 - 16:40	Güvenli Çevre Sağlama ve Sürdürme Enfeksiyon Kontrolü ve Önlemleri	Öğr. Gör. Dr. Azize Karahan
16:50 - 17:30	Güvenli Çevre Sağlama ve Sürdürme Enfeksiyon Kontrolü ve Önlemleri	Öğr. Gör. Dr. Azize Karahan

13.03.2023 PAZARTESİ

08:30 - 09:10	Hareket Aktivitesi Vücut Mekanîği İlkeleri Vücut Mekanîğinin Doğru Kullanılması Vücut Mekanîğinin Yanlış Kullanılmasında Görülen Bozukluklar Yatağa bağımlı hasta bakımı	Öğr. Gör. Hilal Yıldız Çelik
09:20 - 10:00	Hareket Aktivitesi Vücut Mekanîği İlkeleri Vücut Mekanîğinin Doğru Kullanılması Vücut Mekanîğinin Yanlış Kullanılmasında Görülen Bozukluklar Yatağa bağımlı hasta bakımı	Öğr. Gör. Hilal Yıldız Çelik
10:10 - 10:50	Hareket Aktivitesi Vücut Mekanîği İlkeleri Vücut Mekanîğinin Doğru Kullanılması Vücut Mekanîğinin Yanlış Kullanılmasında Görülen Bozukluklar Yatağa bağımlı hasta bakımı	Öğr. Gör. Hilal Yıldız Çelik
11:00 - 11:40	Hareket Aktivitesi Vücut Mekanîği İlkeleri Vücut Mekanîğinin Doğru Kullanılması Vücut Mekanîğinin Yanlış Kullanılmasında Görülen Bozukluklar Yatağa bağımlı hasta bakımı	Öğr. Gör. Hilal Yıldız Çelik
11:50 - 12:30	Serbest Çalışma	
12:40 - 13:20	YEMEK ARASI	
13:30 - 14:10	Serbest Çalışma	
14:20 - 15:00	Ms Excel: Çalışma Sayfasını Yazdırmak; Hesaplamak ve Grafik Ekleme; Hazır Fonksiyonları Kullanma+uygulama	Öğr. Gör. Hülya Karbınar
15:10 - 15:50	Ms Excel: Çalışma Sayfasını Yazdırmak; Hesaplamak ve Grafik Ekleme; Hazır Fonksiyonları Kullanma+uygulama	Öğr. Gör. Hülya Karbınar
16:00 - 16:40	Ms Excel: Çalışma Sayfasını Yazdırmak; Hesaplamak ve Grafik Ekleme; Hazır Fonksiyonları Kullanma+uygulama	Öğr. Gör. Hülya Karbınar
16:50 - 17:30		

14.03.2023 SALI		
08:30 - 09:10	Enfeksiyon Kontrolü ve Önlemleri Uygulamaları Güvenli çevrenin sağlanması ve sürdürülmesi hemşirelik uygulamaları	Doç. Dr. Esra Uğur/ Öğr. Gör. Hilal Yıldız Çelik / Arş. Gör. Denizhan Yıldızbaş/ Öğr. Gör. Dr. Azize Karahan / Arş. Gör. Dilara Sert Kasım /Arş. Gör. Semra Uzun Küçük
09:20 - 10:00	Enfeksiyon Kontrolü ve Önlemleri Uygulamaları Güvenli çevrenin sağlanması ve sürdürülmesi hemşirelik uygulamaları	Doç. Dr. Esra Uğur/ Öğr. Gör. Hilal Yıldız Çelik / Arş. Gör. Denizhan Yıldızbaş/ Öğr. Gör. Dr. Azize Karahan / Arş. Gör. Dilara Sert Kasım /Arş. Gör. Semra Uzun Küçük
10:10 - 10:50	Enfeksiyon Kontrolü ve Önlemleri Uygulamaları Güvenli çevrenin sağlanması ve sürdürülmesi hemşirelik uygulamaları	Doç. Dr. Esra Uğur/ Öğr. Gör. Hilal Yıldız Çelik / Arş. Gör. Denizhan Yıldızbaş/ Öğr. Gör. Dr. Azize Karahan / Arş. Gör. Dilara Sert Kasım /Arş. Gör. Semra Uzun Küçük
11:00 - 11:40	Enfeksiyon Kontrolü ve Önlemleri Uygulamaları Güvenli çevrenin sağlanması ve sürdürülmesi hemşirelik uygulamaları	Doç. Dr. Esra Uğur/ Öğr. Gör. Hilal Yıldız Çelik / Arş. Gör. Denizhan Yıldızbaş/ Öğr. Gör. Dr. Azize Karahan / Arş. Gör. Dilara Sert Kasım /Arş. Gör. Semra Uzun Küçük
11:50 - 12:30	Enfeksiyon Kontrolü ve Önlemleri Uygulamaları Güvenli çevrenin sağlanması ve sürdürülmesi hemşirelik uygulamaları	Doç. Dr. Esra Uğur/ Öğr. Gör. Hilal Yıldız Çelik / Arş. Gör. Denizhan Yıldızbaş/ Öğr. Gör. Dr. Azize Karahan / Arş. Gör. Dilara Sert Kasım /Arş. Gör. Semra Uzun Küçük
12:40 - 13:20	YEMEK ARASI	
13:30 - 14:10	Enfeksiyon Kontrolü ve Önlemleri Uygulamaları Güvenli çevrenin sağlanması ve sürdürülmesi hemşirelik uygulamaları	Doç. Dr. Esra Uğur/ Öğr. Gör. Hilal Yıldız Çelik / Arş. Gör. Denizhan Yıldızbaş/ Öğr. Gör. Dr. Azize Karahan / Arş. Gör. Dilara Sert Kasım /Arş. Gör. Semra Uzun Küçük
14:20 - 15:00	Enfeksiyon Kontrolü ve Önlemleri Uygulamaları Güvenli çevrenin sağlanması ve sürdürülmesi hemşirelik uygulamaları	Doç. Dr. Esra Uğur/ Öğr. Gör. Hilal Yıldız Çelik / Arş. Gör. Denizhan Yıldızbaş/ Öğr. Gör. Dr. Azize Karahan / Arş. Gör. Dilara Sert Kasım /Arş. Gör. Semra Uzun Küçük
15:10 - 15:50	Enfeksiyon Kontrolü ve Önlemleri Uygulamaları Güvenli çevrenin sağlanması ve sürdürülmesi hemşirelik uygulamaları	Doç. Dr. Esra Uğur/ Öğr. Gör. Hilal Yıldız Çelik / Arş. Gör. Denizhan Yıldızbaş/ Öğr. Gör. Dr. Azize Karahan / Arş. Gör. Dilara Sert Kasım /Arş. Gör. Semra Uzun Küçük

16:00 - 16:40	Seçmeli Ders	
16:50 - 17:30	Seçmeli Ders	

15.03.2023 ÇARŞAMBA		
08:30 - 09:10	Serbest Çalışma	
09:20 - 10:00	Serbest Çalışma	
10:10 - 10:50	Serbest Çalışma	
11:00 - 11:40	Serbest Çalışma	
11:50 - 12:30	Serbest Çalışma	
12:30 - 13:30	YEMEK ARASI	
13:30 - 14:10	7C – Happy New Year? Practical English (Getting lost)	Dr. Nafiye Çiğdem Aktekin
14:20 - 15:00	7C – Happy New Year? Practical English (Getting lost)	Dr. Nafiye Çiğdem Aktekin
15:10 - 15:50	7C – Happy New Year? Practical English (Getting lost)	Dr. Nafiye Çiğdem Aktekin
16:00 - 16:40	Diyabet Kontrolünde Teknolojik Gelişmeler	Öğr. Gör. Neşe Bakoğlu Öğr. Gör. Serpil İsabetti
16:50 - 17:30	Diyabet Kontrolünde Teknolojik Gelişmeler	Öğr. Gör. Neşe Bakoğlu Öğr. Gör. Serpil İsabetti

16.03.2023 PERŞEMBE		
08:30 - 09:10	UZEM	
09:20 - 10:00	UZEM	
10:10 - 10:50	Serbest Çalışma	
11:00 - 11:40	Gastrointestinal kanalda motilite ve sekresyon.	Öğr.Gör.Dr.Ekin DÖNGEL
11:50 - 12:30	Gastrointestinal kanalda motilite ve sekresyon.	Öğr.Gör.Dr.Ekin DÖNGEL
12:40 - 13:20	YEMEK ARASI	
13:30 - 14:10	7C – Happy New Year? Practical English (Getting lost)	Dr. Nafiye Çiğdem Aktekin
14:20 - 15:00	7C – Happy New Year? Practical English (Getting lost)	Dr. Nafiye Çiğdem Aktekin
15:10 - 15:50	Bakterilerin Genel Özellikleri Virüslerin Genel Özellikleri	Prof.Dr. Tanıl Kocagöz Prof.Dr. Yeşim Gürol
16:00 - 16:40	Bakterilerin Genel Özellikleri Virüslerin Genel Özellikleri	Prof.Dr. Tanıl Kocagöz Prof.Dr. Yeşim Gürol

16:50 - 17:30	Bakterilerin Genel Özellikleri Virüslerin Genel Özellikleri	Prof.Dr. Tanıl Kocagöz Prof.Dr. Yeşim Gürol
------------------	--	--

17.03.2023 CUMA		
08:30 - 09:10	UZEM	
09:20 - 10:00	UZEM	
10:10 - 10:50	Beyinsapı, cerebellum, diencephalon ve basal nucleus'lar	Dr. Öğr.Üyesi Abdul Veli İsmailoğlu
11:00 - 11:40	Beyinsapı, cerebellum, diencephalon ve basal nucleus'lar	Dr. Öğr.Üyesi Abdul Veli İsmailoğlu
11:50 - 12:30	Beyinsapı, cerebellum, diencephalon ve basal nucleus'lar	Dr. Öğr.Üyesi Abdul Veli İsmailoğlu
12:40 - 13:20	YEMEK ARASI	
13:30 - 14:10	Serbest Çalışma	
14:20 - 15:00	Solunum Aktivitesi	Öğr. Gör. Hilal Yıldız Çelik
15:10 - 15:50	Solunum Aktivitesi	Öğr. Gör. Hilal Yıldız Çelik
16:00 - 16:40	Solunum Aktivitesi	Öğr. Gör. Hilal Yıldız Çelik
16:50 - 17:30	Solunum Aktivitesi	Öğr. Gör. Hilal Yıldız Çelik

20.03.2023 PAZARTESİ		
08:30 - 09:10	Kişisel Temizlik ve Giyinme Aktivitesi	Prof. Dr. Ükke Karabacak
09:20 - 10:00	Kişisel Temizlik ve Giyinme Aktivitesi	Prof. Dr. Ükke Karabacak
10:10 - 10:50	Kişisel Temizlik ve Giyinme Aktivitesi	Prof. Dr. Ükke Karabacak
11:00 - 11:40	Kişisel Temizlik ve Giyinme Aktivitesi	Prof. Dr. Ükke Karabacak
11:50 - 12:30	Serbest Çalışma	
12:40 - 13:20	YEMEK ARASI	
13:30 - 14:10	Serbest Çalışma	
14:20 - 15:00	Ms Excel: Koşullu biçimlendirme, Veri doğrulama, Özet Tablo ve Grafik oluşturma, Temaları kullanma, Listeleri sıralama, filtreleme, Formüllerin kullanımı+Uygulama	Öğr. Gör. Hülya Karbınar
15:10 - 15:50	Ms Excel: Koşullu biçimlendirme, Veri doğrulama, Özet Tablo ve Grafik oluşturma, Temaları kullanma, Listeleri sıralama, filtreleme, Formüllerin kullanımı+Uygulama	Öğr. Gör. Hülya Karbınar
16:00 - 16:40	Ms Excel: Koşullu biçimlendirme, Veri doğrulama, Özet Tablo ve Grafik oluşturma, Temaları kullanma, Listeleri sıralama, filtreleme, Formüllerin kullanımı+Uygulama	Öğr. Gör. Hülya Karbınar
16:50 - 17:30		

21.03.2023 SALI

08:30 - 09:10	Hijyen Uygulamaları Solunum sistemi uygulamaları	Doç. Doç. Dr. Esra Uğur/ Öğr. Gör. Hilal Yıldız Çelik / Arş. Gör. Denizhan Yıldızbaş/ Öğr. Gör. Dr. Azize Karahan / Arş. Gör. Dilara Sert Kasım /Arş. Gör. Semra Uzun Küçük
09:20 - 10:00	Hijyen Uygulamaları Solunum sistemi uygulamaları	Doç. Dr. Esra Uğur/ Öğr. Gör. Hilal Yıldız Çelik / Arş. Gör. Denizhan Yıldızbaş/ Öğr. Gör. Dr. Azize Karahan / Arş. Gör. Dilara Sert Kasım /Arş. Gör. Semra Uzun Küçük
10:10 - 10:50	Hijyen Uygulamaları Solunum sistemi uygulamaları	Doç. Dr. Esra Uğur/ Öğr. Gör. Hilal Yıldız Çelik / Arş. Gör. Denizhan Yıldızbaş/ Öğr. Gör. Dr. Azize Karahan / Arş. Gör. Dilara Sert Kasım /Arş. Gör. Semra Uzun Küçük
11:00 - 11:40	Hijyen Uygulamaları Solunum sistemi uygulamaları	Doç. Dr. Esra Uğur/ Öğr. Gör. Hilal Yıldız Çelik / Arş. Gör. Denizhan Yıldızbaş/ Öğr. Gör. Dr. Azize Karahan / Arş. Gör. Dilara Sert Kasım /Arş. Gör. Semra Uzun Küçük
11:50 - 12:30	Hijyen Uygulamaları Solunum sistemi uygulamaları	Doç. Dr. Esra Uğur/ Öğr. Gör. Hilal Yıldız Çelik / Arş. Gör. Denizhan Yıldızbaş/ Öğr. Gör. Dr. Azize Karahan / Arş. Gör. Dilara Sert Kasım /Arş. Gör. Semra Uzun Küçük
12:40 - 13:20	YEMEK ARASI	Doç. Dr. Esra Uğur/ Öğr. Gör. Hilal Yıldız Çelik / Arş. Gör. Denizhan Yıldızbaş/ Öğr. Gör. Dr. Azize Karahan / Arş. Gör. Dilara Sert Kasım /Arş. Gör. Semra Uzun Küçük
13:30 - 14:10	Hijyen Uygulamaları Solunum sistemi uygulamaları	Doç. Dr. Esra Uğur/ Öğr. Gör. Hilal Yıldız Çelik / Arş. Gör. Denizhan Yıldızbaş/ Öğr. Gör. Dr. Azize Karahan / Arş. Gör. Dilara Sert Kasım /Arş. Gör. Semra Uzun Küçük
14:20 - 15:00	Hijyen Uygulamaları Solunum sistemi uygulamaları	Doç. Dr. Esra Uğur/ Öğr. Gör. Hilal Yıldız Çelik / Arş. Gör. Denizhan Yıldızbaş/ Öğr. Gör. Dr. Azize Karahan / Arş. Gör. Dilara Sert Kasım /Arş. Gör. Semra Uzun Küçük
15:10 - 15:50	Hijyen Uygulamaları Solunum sistemi uygulamaları	Doç. Dr. Esra Uğur/ Öğr. Gör. Hilal Yıldız Çelik / Arş. Gör. Denizhan Yıldızbaş/ Öğr. Gör. Dr. Azize Karahan

		/ Arş. Gör. Dilara Sert Kasım /Arş. Gör. Semra Uzun Küçük
16:00 - 16:40	Seçmeli Ders	
16:50 - 17:30	Seçmeli Ders	

22.03.2023 ÇARŞAMBA		
08:30 - 09:10	Serbest Çalışma	
09:20 - 10:00	Serbest Çalışma	
10:10 - 10:50	Serbest Çalışma	
11:00 - 11:40	Serbest Çalışma	
11:50 - 12:30	Serbest Çalışma	
12:40 - 13:20	YEMEK ARASI	
13:30 - 14:10	8A – A murder mystery 8B – A house with a history	Dr. Nafiye Çiğdem Aktekin
14:20 - 15:00	8A – A murder mystery 8B – A house with a history	Dr. Nafiye Çiğdem Aktekin
15:10 - 15:50	8A – A murder mystery 8B – A house with a history	Dr. Nafiye Çiğdem Aktekin
16:00 - 16:40	Yara Bakım Teknolojileri Kişisel Bakım Ürünleri	Öğr. Gör. Neşe Bakoğlu Öğr. Gör. Serpil İsabetli
16:50 - 17:30	Yara Bakım Teknolojileri Kişisel Bakım Ürünleri	Öğr. Gör. Neşe Bakoğlu Öğr. Gör. Serpil İsabetli

23.03.2023 PERŞEMBE		
08:30 - 09:10	UZEM	
09:20 - 10:00	UZEM	
10:10 - 10:50	Serbest Çalışma	
11:00 - 11:40	Gastrointestinal kanalda sindirim ve emilim.	Öğr.Gör.Dr.Ekin DÖNGEL
11:50 - 12:30	Gastrointestinal kanalda sindirim ve emilim.	Öğr.Gör.Dr.Ekin DÖNGEL
12:40 - 13:20	YEMEK ARASI	
13:30 - 14:10	8A – A murder mystery 8B – A house with a history	Dr. Nafiye Çiğdem Aktekin
14:20- 15:00	8A – A murder mystery 8B – A house with a history	Dr. Nafiye Çiğdem Aktekin
15:10 - 15:50	Hastalık etkeni mantarlar	Öğr.Gör.Dr. Neval Yurttutan Uyar
16:00 - 16:40	Hastalık etkeni mantarlar	Öğr.Gör.Dr. Neval Yurttutan Uyar
16:50 - 17:30	Hastalık etkeni mantarlar	Öğr.Gör.Dr. Neval Yurttutan Uyar

24.03.2023 CUMA		
08:30 - 09:10	UZEM	
09:20 - 10:00	UZEM	Dr. Öğr.Üyesi Abdul Veli İsmailoğlu
10:10 - 10:50	Quiz-1 (%15) Tartışma- Beyin hemisferleri morfolojisi, motor ve duyu alanlar, beyaz cevher	Dr. Öğr.Üyesi Abdul Veli İsmailoğlu
11:00 - 11:40	Quiz-1 (%15) Tartışma- Beyin hemisferleri morfolojisi, motor ve duyu alanlar, beyaz cevher	Dr. Öğr.Üyesi Abdul Veli İsmailoğlu
11:50 - 12:30	Quiz-1 (%15) Tartışma- Beyin hemisferleri morfolojisi, motor ve duyu alanlar, beyaz cevher	Dr. Öğr.Üyesi Abdul Veli İsmailoğlu
12:40 - 13:20	YEMEK ARASI	
13:30 - 14:10	Serbest Çalışma	
14:20 - 15:00	Solunum sistemi uygulamaları	Doç. Dr. Esra Uğur/ Öğr. Gör. Hilal Yıldız Çelik / Arş. Gör. Denizhan Yıldızbaş/ Öğr. Gör. Dr. Azize Karahan / Arş. Gör. Dilara Sert Kasım
15:10 - 15:50	Solunum sistemi uygulamaları	Doç. Dr. Esra Uğur/ Öğr. Gör. Hilal Yıldız Çelik / Arş. Gör. Denizhan Yıldızbaş/ Öğr. Gör. Dr. Azize Karahan / Arş. Gör. Dilara Sert Kasım
16:00 - 16:40	Solunum sistemi uygulamaları	Doç. Dr. Esra Uğur/ Öğr. Gör. Hilal Yıldız Çelik / Arş. Gör. Denizhan Yıldızbaş/ Öğr. Gör. Dr. Azize Karahan / Arş. Gör. Dilara Sert Kasım
16:50 - 17:30	Solunum sistemi uygulamaları	Doç. Dr. Esra Uğur/ Öğr. Gör. Hilal Yıldız Çelik / Arş. Gör. Denizhan Yıldızbaş/ Öğr. Gör. Dr. Azize Karahan / Arş. Gör. Dilara Sert Kasım

27.03.2023 PAZARTESİ		
08:30 - 09:10	Beslenme Aktivitesi	Öğr. Gör. Hilal Yıldız Çelik
09:20 - 10:00	Beslenme Aktivitesi	Öğr. Gör. Hilal Yıldız Çelik
10:10 - 10:50	Beslenme Aktivitesi	Öğr. Gör. Hilal Yıldız Çelik
11:00 - 11:40	Beslenme Aktivitesi	Öğr. Gör. Hilal Yıldız Çelik
11:50 - 12:30	Serbest Çalışma	
12:40 - 13:20	YEMEK ARASI	
13:30 - 14:10	Serbest Çalışma	
14:20 - 15:00	Ms Excel: Formüllerin kullanımı+Uygulama	Öğr. Gör. Hülya Karbınar
15:10 - 15:50	Ms Excel: Formüllerin kullanımı+Uygulama	Öğr. Gör. Hülya Karbınar

16:00 - 16:40	Ms Excel: Formüllerin kullanımı+Uygulama	Öğr. Gör. Hülya Karbınar
16:50 - 17:30		

28.03.2023 SALI		
08:30 - 09:10	Beslenme aktivitesi uygulamaları Kavram haritası	Doç. Dr. Esra Uğur
09:20 - 10:00	Beslenme aktivitesi uygulamaları Kavram haritası	Doç. Dr. Esra Uğur
10:10 - 10:50	Beslenme aktivitesi uygulamaları Kavram haritası	Doç. Dr. Esra Uğur
11:00 - 11:40	Beslenme aktivitesi uygulamaları Kavram haritası	Doç. Dr. Esra Uğur
11:50 - 12:30	Beslenme aktivitesi uygulamaları Kavram haritası	Doç. Dr. Esra Uğur
12:40 - 13:20	YEMEK ARASI	
13:30 - 14:10	Beslenme aktivitesi uygulamaları Kavram haritası	Doç. Dr. Esra Uğur
14:20 - 15:00	Beslenme aktivitesi uygulamaları Kavram haritası	Doç. Dr. Esra Uğur
15:10 - 15:50	Beslenme aktivitesi uygulamaları Kavram haritası	Doç. Dr. Esra Uğur
16:00 - 16:40	Seçmeli Ders	
16:50 - 17:30	Seçmeli Ders	

29.03.2023 ÇARŞAMBA		
08:30 - 09:10	Serbest Çalışma	
09:20 - 10:00	Serbest Çalışma	
10:10 - 10:50	Serbest Çalışma	
11:00 - 11:40	Serbest Çalışma	
11:50 - 12:30	Serbest Çalışma	
12:30 - 13:30	YEMEK ARASI	
13:30 - 14:10	8C – Room 333 7&8 Revise and Check 9A - #mydinnerlastnight	Dr. Nafiye Çiğdem Aktekin
14:20 - 15:00	8C – Room 333 7&8 Revise and Check 9A - #mydinnerlastnight	Dr. Nafiye Çiğdem Aktekin
15:10 - 15:50	8C – Room 333 7&8 Revise and Check 9A - #mydinnerlastnight	Dr. Nafiye Çiğdem Aktekin
16:00 - 16:40	Yoğun Bakım Teknolojileri Günlük Yaşam Aktivitelerinin Yönetiminde Teknolojik Ürünler	Öğr. Gör. Neşe Bakoğlu Öğr. Gör. Serpil İsabetli
16:50 - 17:30	Yoğun Bakım Teknolojileri Günlük Yaşam Aktivitelerinin Yönetiminde Teknolojik Ürünler	Öğr. Gör. Neşe Bakoğlu Öğr. Gör. Serpil İsabetli

30.03.2023 PERŞEMBE		
08:30 - 09:10	UZEM	
09:20 - 10:00	UZEM	
10:10 - 10:50	Serbest alıřma	
11:00 - 11:40	Hormonların genel özellikleri, etki mekanizmaları. Hipofiz hormonları ve hipotalamik kontrolü	Öğr.Gör.Dr.Ekin DÖNGEL
11:50 - 12:30	Hormonların genel özellikleri, etki mekanizmaları. Hipofiz hormonları ve hipotalamik kontrolü	Öğr.Gör.Dr.Ekin DÖNGEL
12:40 - 13:20	YEMEK ARASI	
13:30 - 14:10	8C – Room 333 7&8 Revise and Check 9A - #mydinnerlastnight	Dr. Nafiye ığdem Aktekin
14:20 - 15:00	8C – Room 333 7&8 Revise and Check 9A - #mydinnerlastnight	Dr. Nafiye ığdem Aktekin
15:10 - 15:50	Antimikrobiyal ilaçlar	Tanıl Kocagöz
16:00 - 16:40	Antimikrobiyal ilaçlar	Tanıl Kocagöz
16:50 - 17:30	Antimikrobiyal ilaçlar	Tanıl Kocagöz

31.03.2023 CUMA		
08:30 - 09:10	UZEM	
09:20 - 10:00	UZEM	
10:10 - 10:50	Otonom sinir sistemi ve kranial sinirle	Dr. Öğr.Üyesi Abdul Veli İsmailođlu
11:00 - 11:40	Otonom sinir sistemi ve kranial sinirle	Dr. Öğr.Üyesi Abdul Veli İsmailođlu
11:50 - 12:30	Otonom sinir sistemi ve kranial sinirle	Dr. Öğr.Üyesi Abdul Veli İsmailođlu
12:40 - 13:20	YEMEK ARASI	
13:30 - 14:10	Serbest alıřma	
14:20 - 15:00	Bořaltım Aktivitesi-üriner	Öğr. Gör. Hilal Yıldız elik
15:10 - 15:50	Bořaltım Aktivitesi-üriner	Öğr. Gör. Hilal Yıldız elik
16:00 - 16:40	Bořaltım Aktivitesi-üriner	Öğr. Gör. Hilal Yıldız elik
16:50 - 17:30	Bořaltım Aktivitesi-üriner	Öğr. Gör. Hilal Yıldız elik

03.04.2023 PAZARTESİ		
08:30 - 09:10	Beslenme Aktivitesi	Prof. Dr. Ükke Karabacak/ Öğr. Gör. Hilal Yıldız Çelik
09:20 - 10:00	Beslenme Aktivitesi	Prof. Dr. Ükke Karabacak/ Öğr. Gör. Hilal Yıldız Çelik
10:10 - 10:50	Beslenme Aktivitesi	Prof. Dr. Ükke Karabacak/ Öğr. Gör. Hilal Yıldız Çelik
11:00 - 11:40	Beslenme Aktivitesi	Prof. Dr. Ükke Karabacak/ Öğr. Gör. Hilal Yıldız Çelik
11:50 - 12:30	Serbest Çalışma	
12:40 - 13:20	YEMEK ARASI	
13:30 - 14:10	Serbest Çalışma	
14:20 - 15:00	Ms Excel: Uygulama	Öğr. Gör. Hülya Karbınar
15:10 - 15:50	Ms Excel: Uygulama	Öğr. Gör. Hülya Karbınar
16:00 - 16:40	Ms Excel: Uygulama	Öğr. Gör. Hülya Karbınar
16:50 - 17:30	Serbest Çalışma	

04.04.2023 SALI		
08:30 - 09:10	Serbest Çalışma	
09:20 - 10:00	Serbest Çalışma	
10:10 - 10:50	Serbest Çalışma	
11:00 - 11:40	Serbest Çalışma	
11:50 - 12:30	Serbest Çalışma	
12:40 - 13:20	YEMEK ARASI	
13:30 - 14:10	Serbest Çalışma	
14:20 - 15:00	Serbest Çalışma	
15:10 - 15:50	Serbest Çalışma	
16:00 - 16:40	Seçmeli Ders	
16:50 - 17:30	Seçmeli Ders	

05.04.2023 ÇARŞAMBA		
08:30 - 09:10	Serbest Çalışma	
09:20 - 10:00	Serbest Çalışma	
10:10 - 10:50	Serbest Çalışma	
11:00 - 11:40	Serbest Çalışma	
11:50 - 12:30	Serbest Çalışma	
12:30 - 13:30	YEMEK ARASI	
13:30 - 14:10	9A - #mydinnerlastnight	Dr. Nafiye Çiğdem Aktekin
14:20 - 15:00	9A - #mydinnerlastnight	Dr. Nafiye Çiğdem Aktekin
15:10 - 15:50	9A - #mydinnerlastnight	Dr. Nafiye Çiğdem Aktekin
16:00 - 16:40	Ameliyathane Teknolojileri	Öğr. Gör. Neşe Bakoğlu Öğr. Gör. Serpil İsabetli
16:50 - 17:30	Ameliyathane Teknolojileri	Öğr. Gör. Neşe Bakoğlu Öğr. Gör. Serpil İsabetli

06.04.2023 PERŞEMBE		
08:30 - 09:10	UZEM	
09:20 - 10:00	UZEM	
10:10 - 10:50	Serbest Çalışma	
11:00 - 11:40	Tiroid hormonları. Adrenokortikal hormonlar. İnsulin ve Glukagon. Paratiroid hormonu.	Öğr.Gör.Dr.Ekin DÖNGEL
11:50 - 12:30	Tiroid hormonları. Adrenokortikal hormonlar. İnsulin ve Glukagon. Paratiroid hormonu.	Öğr.Gör.Dr.Ekin DÖNGEL
12:40 - 13:20	YEMEK ARASI	
13:30 - 14:10	9A - #mydinnerlastnight	Dr. Nafiye Çiğdem Aktekin
14:20 - 15:00	9A - #mydinnerlastnight	Dr. Nafiye Çiğdem Aktekin
15:10 - 15:50	Hastane Enfeksiyonları Enfeksiyon hastalıkları ve bağışıklık sistemi	Hülya Kuşoğlu
16:00 - 16:40	Hastane Enfeksiyonları Enfeksiyon hastalıkları ve bağışıklık sistemi	Hülya Kuşoğlu
16:50 - 17:30	Hastane Enfeksiyonları Enfeksiyon hastalıkları ve bağışıklık sistemi	Hülya Kuşoğlu

07.04.2023 CUMA		
08:30 - 09:10	UZEM	
09:20 - 10:00	UZEM	
10:10 - 10:50	ARA SINAV	Dr. Öğr.Üyesi Abdul Veli İsmailoğlu
11:00 - 11:40	ARA SINAV	Dr. Öğr.Üyesi Abdul Veli İsmailoğlu
11:50 - 12:30	ARA SINAV	Dr. Öğr.Üyesi Abdul Veli İsmailoğlu
12:30 - 13:30	YEMEK ARASI	
13:30 - 14:10	Serbest Çalışma	
14:20 - 15:00	Serbest Çalışma	
15:10 - 15:50	Serbest Çalışma	
16:00 - 16:40	Serbest Çalışma	
16:50 - 17:30	Serbest Çalışma	

10.04.2023 PAZARTESİ		
08:30 - 09:10	Ara Sınav ve Ara Sınav Çözümlemesi	Prof. Dr. Ükke Karabacak, Öğr. Gör. Hilal Yıldız Çelik
09:20 - 10:00	Ara Sınav ve Ara Sınav Çözümlemesi	Prof. Dr. Ükke Karabacak, Öğr. Gör. Hilal Yıldız Çelik
10:10 - 10:50	Ara Sınav ve Ara Sınav Çözümlemesi	Prof. Dr. Ükke Karabacak, Öğr. Gör. Hilal Yıldız Çelik
11:00 - 11:40	Ara Sınav ve Ara Sınav Çözümlemesi	Prof. Dr. Ükke Karabacak, Öğr. Gör. Hilal Yıldız Çelik
11:50 - 12:30	Serbest Çalışma	
12:30 - 13:30	YEMEK ARASI	
13:30 - 14:10	Serbest Çalışma	
14:20 - 15:00	HBYS Sağlık otomasyonları+ Uygulama	Öğr. Gör. Hülya Karbınar
15:10 - 15:50	HBYS Sağlık otomasyonları+ Uygulama	Öğr. Gör. Hülya Karbınar
16:00 - 16:40	HBYS Sağlık otomasyonları+ Uygulama	Öğr. Gör. Hülya Karbınar
16:50 - 17:30	Serbest Çalışma	

11.04.2023 SALI		
08:30 - 09:10	Serbest Çalışma	
09:20 - 10:00	Serbest Çalışma	
10:10 - 10:50	Serbest Çalışma	
11:00 - 11:40	Serbest Çalışma	
11:50 - 12:30	Serbest Çalışma	
12:30 - 13:30	YEMEK ARASI	
13:30 - 14:10	Serbest Çalışma	
14:20 - 15:00	Serbest Çalışma	
15:10 - 15:50	Serbest Çalışma	
16:00 - 16:40	Seçmeli Ders	
16:50 - 17:30	Seçmeli Ders	

12.04.2023 ÇARŞAMBA		
08:30 - 09:10	Serbest Çalışma	
09:20 - 10:00	Serbest Çalışma	
10:10 - 10:50	Serbest Çalışma	
11:00 - 11:40	Serbest Çalışma	
11:50 - 12:30	Serbest Çalışma	
12:30 - 13:30	YEMEK ARASI	
13:30 - 14:10	9B – White gold 9C – Facts and figures	Dr. Nafiye Çiğdem Aktekin
14:20 - 15:00	9B – White gold 9C – Facts and figures	Dr. Nafiye Çiğdem Aktekin
15:10 - 15:50	9B – White gold 9C – Facts and figures	Dr. Nafiye Çiğdem Aktekin
16:00 - 16:40	İlaç Uygulama Teknolojileri IV Girişim Teknolojileri	Öğr. Gör. Neşe Bakoğlu Öğr. Gör. Serpil İsabetli
16:50 - 17:30	İlaç Uygulama Teknolojileri IV Girişim Teknolojileri	Öğr. Gör. Neşe Bakoğlu Öğr. Gör. Serpil İsabetli

13.04.2023.2023 PERŞEMBE		
08:30 - 09:10	UZEM	
09:20 - 10:00	UZEM	
10:10 - 10:50	Serbest alıřma	
11:00 - 11:40	ARASINAV	Öğr.Gör.Dr.Ekin Döngel
11:50 - 12:30	ARASINAV	Öğr.Gör.Dr.Ekin Döngel
12:30 - 13:30	YEMEK ARASI	
13:30 - 14:10	9B – White gold 9C – Facts and figures	Dr. Nafiye ığdem Aktekin
14:20 - 15:00	9B – White gold 9C – Facts and figures	Dr. Nafiye ığdem Aktekin
15:10 - 15:50	Ara Sınav	Öğr.Gör.Dr.Neval Yurttutan Uyar
16:00 - 16:40	Ara Sınav	Öğr.Gör.Dr.Neval Yurttutan Uyar
16:50 - 17:30	Ara Sınav	Öğr.Gör.Dr.Neval Yurttutan Uyar

14.04.2023 CUMA		
08:30 - 09:10	UZEM	
09:20 - 10:00	UZEM	
10:10 - 10:50	Göz ve görme yolları, kulak ve işitme yolları	Dr. Öğr.Üyesi Abdul Veli İsmailođlu
11:00 - 11:40	Göz ve görme yolları, kulak ve işitme yolları	Dr. Öğr.Üyesi Abdul Veli İsmailođlu
11:50 - 12:30	Göz ve görme yolları, kulak ve işitme yolları	Dr. Öğr.Üyesi Abdul Veli İsmailođlu
12:30 - 13:30	YEMEK ARASI	
13:30 - 14:10	Serbest alıřma	
14:20 - 15:00	Serbest alıřma	
15:10 - 15:50	Serbest alıřma	
16:00 - 16:40	Serbest alıřma	
16:50 - 17:30	Serbest alıřma	

17.04.2023 PAZARTESİ		
08:30 - 09:10	Güvenli İlaç Uygulamaları İlaç Uygulama Yöntemleri 1.Oral Yolla İlaç Uygulama 2. Lokal Yolla İlaç Uygulamaları Güvenli İlaç	Prof.Dr. Ükke Karabacak / Öğr. Gör. Hilal Yıldız Çelik
09:20 - 10:00	Güvenli İlaç Uygulamaları İlaç Uygulama Yöntemleri 1.Oral Yolla İlaç Uygulama 2. Lokal Yolla İlaç Uygulamaları Güvenli İlaç	Prof.Dr. Ükke Karabacak / Öğr. Gör. Hilal Yıldız Çelik
10:10 - 10:50	Güvenli İlaç Uygulamaları İlaç Uygulama Yöntemleri 1.Oral Yolla İlaç Uygulama 2. Lokal Yolla İlaç Uygulamaları Güvenli İlaç	Prof.Dr. Ükke Karabacak / Öğr. Gör. Hilal Yıldız Çelik
11:00 - 11:40	Güvenli İlaç Uygulamaları İlaç Uygulama Yöntemleri 1.Oral Yolla İlaç Uygulama 2. Lokal Yolla İlaç Uygulamaları Güvenli İlaç	Prof.Dr. Ükke Karabacak / Öğr. Gör. Hilal Yıldız Çelik
11:50 - 12:30	Serbest Çalışma	
12:30 - 13:30	YEMEK ARASI	
13:30 - 14:10	Serbest Çalışma	
14:20 - 15:00	ARA SINAV	Öğr. Gör. Hülya Karbınar
15:10 - 15:50	ARA SINAV	Öğr. Gör. Hülya Karbınar
16:00 - 16:40	ARA SINAV	Öğr. Gör. Hülya Karbınar
16:50 - 17:30	Serbest Çalışma	

18.04.2023 SALI		
08:30 - 09:10	Serbest Çalışma	
09:20 - 10:00	Serbest Çalışma	
10:10 - 10:50	Serbest Çalışma	
11:00 - 11:40	Serbest Çalışma	
11:50 - 12:30	Serbest Çalışma	
12:30 - 13:30	YEMEK ARASI	
13:30 - 14:10	Serbest Çalışma	
14:20 - 15:00	Serbest Çalışma	
15:10 - 15:50	Serbest Çalışma	
16:00 - 16:40	Seçmeli Ders	
16:50 - 17:30	Seçmeli Ders	

19.04.2023 ÇARŞAMBA		
08:30 - 09:10	Serbest Çalışma	
09:20 - 10:00	Serbest Çalışma	
10:10 - 10:50	Serbest Çalışma	
11:00 - 11:40	Serbest Çalışma	
11:50 - 12:30	Serbest Çalışma	
12:30 - 13:30	YEMEK ARASI	
13:30 - 14:10	Practical English (At a restaurant) UNIT 10 10A – The most dangerous place...	Dr. Nafiye Çiğdem Aktekin
14:20 - 15:00	Practical English (At a restaurant) UNIT 10 10A – The most dangerous place...	Dr. Nafiye Çiğdem Aktekin
15:10 - 15:50	Practical English (At a restaurant) UNIT 10 10A – The most dangerous place...	Dr. Nafiye Çiğdem Aktekin
16:00 - 16:40	ARA SINAV ve ÇÖZÜMLERİ	Öğr. Gör. Neşe Bakoğlu Öğr. Gör. Serpil İsaetli
16:50 - 17:30	ARA SINAV ve ÇÖZÜMLERİ	Öğr. Gör. Neşe Bakoğlu Öğr. Gör. Serpil İsaetli

20.04.2023 PERŞEMBE		
08:30 - 09:10	UZEM	
09:20 - 10:00	UZEM	
10:10 - 10:50		
11:00 - 11:40	Nefronun yapısı. Glomerüler filtrasyon.	Öğr. Gör. Dr. Ekin Döngel
11:50 - 12:30	Nefronun yapısı. Glomerüler filtrasyon.	Öğr. Gör. Dr. Ekin Döngel
12:30 - 13:30	YEMEK ARASI	
14:20 - 15:00	Serbest Çalışma	
15:10 - 15:50	Serbest Çalışma	
16:00 - 16:40	Serbest Çalışma	
16:50 - 17:30	Serbest Çalışma	
14:20 - 15:00	Serbest Çalışma	

21.04.2023 CUMA		
08:30 - 09:10	BAYRAM TATİLİ	
09:20 - 10:00		
10:10 - 10:50		
11:00 - 11:40		
11:50 - 12:30		
12:30 - 13:30		
13:30 - 14:10		
14:20 - 15:00		
15:10 - 15:50		
16:00 - 16:40		
16:50 - 17:30		

24.04.2023 PAZARTESİ		
08:30 - 09:10	Parenteral İlaç Uygulamaları	Prof. Dr. Ükke Karabacak Öğr. Gör. Hilal Yıldız Çelik
09:20 - 10:00	Parenteral İlaç Uygulamaları	Prof. Dr. Ükke Karabacak Öğr. Gör. Hilal Yıldız Çelik
10:10 - 10:50	Parenteral İlaç Uygulamaları	Prof. Dr. Ükke Karabacak Öğr. Gör. Hilal Yıldız Çelik
11:00 - 11:40	Parenteral İlaç Uygulamaları	Prof. Dr. Ükke Karabacak Öğr. Gör. Hilal Yıldız Çelik
11:50 - 12:30	Serbest Çalışma	
12:30 - 13:30	YEMEK ARASI	
13:30 - 14:10	Serbest Çalışma	
14:20 - 15:00	Ms Publisher: Microsoft Publisher ve Tasarım, Sayfa Yapısı, Metinler, Başlıklar ve Stiller, Tablo Oluşturmak, WordArt ile Çalışmak, Adres Listeleri Oluşturmak, Özel Tasarımlarımızı Publisher Şablonu Olarak Kaydetmek, Tasarımı Güçlendirmek için Farklı Araçlar Kullanmak, Publisher 2007 ile Kataloglar Hazırlamak,+ Uygulama	Öğr. Gör. Hülya Karbınar
15:10 - 15:50	Ms Publisher: Microsoft Publisher ve Tasarım, Sayfa Yapısı, Metinler, Başlıklar ve Stiller, Tablo Oluşturmak, WordArt ile Çalışmak, Adres Listeleri Oluşturmak, Özel Tasarımlarımızı Publisher Şablonu Olarak Kaydetmek, Tasarımı Güçlendirmek için Farklı Araçlar Kullanmak, Publisher 2007 ile Kataloglar Hazırlamak,+ Uygulama	Öğr. Gör. Hülya Karbınar
16:00 - 16:40	Ms Publisher: Microsoft Publisher ve Tasarım, Sayfa Yapısı, Metinler, Başlıklar ve Stiller, Tablo Oluşturmak, WordArt ile Çalışmak, Adres Listeleri Oluşturmak, Özel Tasarımlarımızı Publisher Şablonu Olarak Kaydetmek, Tasarımı Güçlendirmek için Farklı	Öğr. Gör. Hülya Karbınar

	Araçlar Kullanmak, Publisher 2007 ile Kataloglar Hazırlamak,+ Uygulama	
16:50 - 17:30		

25.04.2023 SALI		
08:30 - 09:10	Serbest Çalışma	
09:20 - 10:00	Serbest Çalışma	
10:10 - 10:50	Serbest Çalışma	
11:00 - 11:40	Serbest Çalışma	
11:50 - 12:30	Serbest Çalışma	
12:30 - 13:30	Serbest Çalışma	
13:30 - 14:10	Serbest Çalışma	
14:20 - 15:00	Serbest Çalışma	
15:10 - 15:50	Serbest Çalışma	
16:00 - 16:40	Seçmeli Ders	
16:50 - 17:30	Seçmeli Ders	

26.04.2023 ÇARŞAMBA		
08:30 - 09:10	Serbest Çalışma	
09:20 - 10:00	Serbest Çalışma	
10:10 - 10:50	Serbest Çalışma	
11:00 - 11:40	Serbest Çalışma	
11:50 - 12:30	Serbest Çalışma	
12:30 - 13:30	YEMEK ARASI	
13:30 - 14:10	10B – Five continents in a day 10C – The fortune teller 9&10 Revise and Check	Dr. Nafiye Çiğdem Aktekin
14:20 - 15:00	10B – Five continents in a day 10C – The fortune teller 9&10 Revise and Check	Dr. Nafiye Çiğdem Aktekin
15:10 - 15:50	10B – Five continents in a day 10C – The fortune teller 9&10 Revise and Check	Dr. Nafiye Çiğdem Aktekin
16:00 - 16:40	Evde Bakım Teknolojileri, Vucut Mekaniği ve Posizyon Cihazları Streilizasyon teknolojileri	Öğr. Gör. Neşe Bakoğlu Öğr. Gör. Serpil İsaetli
16:50 - 17:30	Evde Bakım Teknolojileri, Vucut Mekaniği ve Posizyon Cihazları Streilizasyon teknolojileri	Öğr. Gör. Neşe Bakoğlu Öğr. Gör. Serpil İsaetli

27.04.2023 PERŞEMBE		
08:30 - 09:10	UZEM	
09:20 - 10:00	UZEM	
10:10 - 10:50	Serbest alıřma	
11:00 - 11:40	Tubuluslarda reabsorbsiyon ve sekresyon. Miksiyon.	Öğr.Gör.Dr.Ekin Döngel
11:50 - 12:30	Tubuluslarda reabsorbsiyon ve sekresyon. Miksiyon.	Öğr.Gör.Dr.Ekin Döngel
12:30 - 13:30	YEMEK ARASI	
13:30 - 14:10	10B – Five continents in a day 10C – The fortune teller 9&10 Revise and Check	Dr. Nafiye ığdem Aktekin
14:20 - 15:00	10B – Five continents in a day 10C – The fortune teller 9&10 Revise and Check	Dr. Nafiye ığdem Aktekin
15:10 - 15:50	Bağıřıklık sistemine giriş Bağıřıklık sistemini oluřturan hücre doku ve organlar	Prof.Dr. Tanıl Kocagöz
16:00 - 16:40	Bağıřıklık sistemine giriş Bağıřıklık sistemini oluřturan hücre doku ve organlar	Prof.Dr. Tanıl Kocagöz
16:50 - 17:30	Bağıřıklık sistemine giriş Bağıřıklık sistemini oluřturan hücre doku ve organlar	Prof.Dr. Tanıl Kocagöz

28.04.2023 CUMA		
08:30 - 09:10	UZEM	
09:20 - 10:00	UZEM	
10:10 - 10:50	Solunum sistemi giriş, burun, larynx, trachea, akciğerler ve plevra, mediastinum, diaphragma ve toraks duvarı kasları MSS Damarlar	Dr. Öğr.Üyesi Abdul Veli İsmailođlu
11:00 - 11:40	Solunum sistemi giriş, burun, larynx, trachea, akciğerler ve plevra, mediastinum, diaphragma ve toraks duvarı kasları MSS Damarlar	Dr. Öğr.Üyesi Abdul Veli İsmailođlu
11:50 - 12:30	Solunum sistemi giriş, burun, larynx, trachea, akciğerler ve plevra, mediastinum, diaphragma ve toraks duvarı kasları MSS Damarlar	Dr. Öğr.Üyesi Abdul Veli İsmailođlu
12:30 - 13:30	YEMEK ARASI	
13:30 - 14:10	Serbest alıřma	
14:20 - 15:00	Serbest alıřma	
15:10 - 15:50	Serbest alıřma	
16:00 - 16:40	Serbest alıřma	

16:50 - 17:30		
------------------	--	--

01.05.2023 PAZARTESİ		
08:30 - 09:10	RESMİ TATİL	
09:20 - 10:00		
10:10 - 10:50		
11:00 - 11:40		
11:50 - 12:30		
12:30 - 13:30		
13:30 - 14:10		
14:20 - 15:00		
15:10 - 15:50		
16:00 - 16:40		
16:50 - 17:30		

02.05.2023 SALI		
08:30 - 09:10	Serbest Çalışma	
09:20 - 10:00	Serbest Çalışma	
10:10 - 10:50	Serbest Çalışma	
11:00 - 11:40	Serbest Çalışma	
11:50 - 12:30	Serbest Çalışma	
12:30 - 13:30	YEMEK ARASI	
13:30 - 14:10	Serbest Çalışma	
14:20 - 15:00	Serbest Çalışma	
15:10 - 15:50	Serbest Çalışma	
16:00 - 16:40	Seçmeli Ders	
16:50 - 17:30	Seçmeli Ders	

03.05.2023 ÇARŞAMBA		
08:30 - 09:10	Serbest Çalışma	
09:20 - 10:00	Serbest Çalışma	
10:10 - 10:50	Serbest Çalışma	
11:00 - 11:40	Serbest Çalışma	
11:50 - 12:30	Serbest Çalışma	
12:30 - 13:30	YEMEK ARASI	
13:30 - 14:10	MIDTERM	Dr. Nafiye Çiğdem Aktekin
14:20 - 15:00	MIDTERM	Dr. Nafiye Çiğdem Aktekin
15:10 - 15:50	MIDTERM	Dr. Nafiye Çiğdem Aktekin
16:00 - 16:40	Hemşirelik Bakım Uygulamalarında Teknoloji Kullanımı & Katater Uygulamalarında Güncel Yaklaşımlar.	Öğr. Gör. Neşe Bakoğlu Öğr. Gör. Serpil İsabetli
16:50 - 17:30	Hemşirelik Bakım Uygulamalarında Teknoloji Kullanımı & Katater Uygulamalarında Güncel Yaklaşımlar.	Öğr. Gör. Neşe Bakoğlu Öğr. Gör. Serpil İsabetli

04.05.2023 PERŞEMBE		
08:30 - 09:10	UZEM	
09:20 - 10:00	UZEM	
10:10 - 10:50	Serbest Çalışma	
11:00 - 11:40	Asit-baz dengesinin düzenlenmesi	Öğr.Gör.Dr.Ekin Döngel
11:50 - 12:30	Asit-baz dengesinin düzenlenmesi	Öğr.Gör.Dr.Ekin Döngel
12:30 - 13:30	YEMEK ARASI	
13:30 - 14:10	MIDTERM	Dr. Nafiye Çiğdem Aktekin
14:20 - 15:00	MIDTERM	Dr. Nafiye Çiğdem Aktekin
15:10 - 15:50	Antijen, Antikor	Öğr.Gör.Nihan Ünübol
16:00 - 16:40	Antijen, Antikor	Öğr.Gör.Nihan Ünübol
16:50 - 17:30	Antijen, Antikor	Öğr.Gör.Nihan Ünübol

05.05.2023 CUMA		
08:30 - 09:10	UZEM	
09:20 - 10:00	UZEM	
10:10 - 10:50	Dolaşım sistemi giriş, kalp, büyük damarlar, lenfatik sistem	Dr. Öğr.Üyesi Abdul Veli İsmailoğlu
11:00 - 11:40	Dolaşım sistemi giriş, kalp, büyük damarlar, lenfatik sistem	Dr. Öğr.Üyesi Abdul Veli İsmailoğlu
11:50 - 12:30	Dolaşım sistemi giriş, kalp, büyük damarlar, lenfatik sistem	Dr. Öğr.Üyesi Abdul Veli İsmailoğlu

12:30 - 13:30	YEMEK ARASI	
13:30 - 14:10	Serbest Çalışma	
14:20 - 15:00	Serbest Çalışma	
15:10 - 15:50	Serbest Çalışma	
16:00 - 16:40	Serbest Çalışma	
16:50 - 17:30	Serbest Çalışma	

08.05.2023 PAZARTESİ		
08:30 - 09:10	İntravenöz Sıvı Tedavisi ve Takibi İntravenöz kateter uygulama Kan alma Kateter bakımı ve çıkarılması Sıvı Elektrolit Dengesi	Prof. Dr. Ükke Karabacak/ Öğr. Gör. Hilal Yıldız Çelik
09:20 - 10:00	İntravenöz Sıvı Tedavisi ve Takibi İntravenöz kateter uygulama Kan alma Kateter bakımı ve çıkarılması Sıvı Elektrolit Dengesi	Prof. Dr. Ükke Karabacak/ Öğr. Gör. Hilal Yıldız Çelik
10:10 - 10:50	İntravenöz Sıvı Tedavisi ve Takibi İntravenöz kateter uygulama Kan alma Kateter bakımı ve çıkarılması Sıvı Elektrolit Dengesi	Prof. Dr. Ükke Karabacak/ Öğr. Gör. Hilal Yıldız Çelik
11:00 - 11:40	İntravenöz Sıvı Tedavisi ve Takibi İntravenöz kateter uygulama Kan alma Kateter bakımı ve çıkarılması Sıvı Elektrolit Dengesi	Prof. Dr. Ükke Karabacak/ Öğr. Gör. Hilal Yıldız Çelik
11:50 - 12:30	Serbest Çalışma	
12:30 - 13:30	YEMEK ARASI	
13:30 - 14:10	Serbest Çalışma	
14:20 - 15:00	Ms Publisher: Kurumsal Posta Tasarımları Oluşturmak, Kişisel Belgeler Oluşturmak, Logo Tasarımı Yapmak, Adres Mektup, e-Posta ve Katalog Birleştirme, Web Sayfası Hazırlamak, Belgeleri Yazdırmak, Tanıtım Broşürleri Tasarlamak, +Uygulama	Öğr. Gör. Hülya Karbınar
15:10 - 15:50	Ms Publisher: Kurumsal Posta Tasarımları Oluşturmak, Kişisel Belgeler Oluşturmak, Logo Tasarımı Yapmak, Adres Mektup, e-Posta ve Katalog Birleştirme, Web Sayfası Hazırlamak, Belgeleri Yazdırmak, Tanıtım Broşürleri Tasarlamak, +Uygulama	Öğr. Gör. Hülya Karbınar
16:00 - 16:40	Ms Publisher: Kurumsal Posta Tasarımları Oluşturmak, Kişisel Belgeler Oluşturmak, Logo Tasarımı Yapmak, Adres Mektup, e-Posta ve Katalog Birleştirme, Web Sayfası Hazırlamak, Belgeleri Yazdırmak, Tanıtım Broşürleri Tasarlamak, +Uygulama	Öğr. Gör. Hülya Karbınar
16:50 - 17:30		

09.05.2023 SALI		
08:30 - 09:10	Serbest Çalışma	
09:20 - 10:00	Serbest Çalışma	
10:10 - 10:50	Serbest Çalışma	
11:00 - 11:40	Serbest Çalışma	
11:50 - 12:30	Serbest Çalışma	
12:30 - 13:30	YEMEK ARASI	
13:30 - 14:10	Serbest Çalışma	
14:20 - 15:00	Serbest Çalışma	
15:10 - 15:50	Serbest Çalışma	
16:00 - 16:40	Seçmeli Ders	
16:50 - 17:30	Seçmeli Ders	

10.05.2023 ÇARŞAMBA		
08:30 - 09:10	Serbest Çalışma	
09:20 - 10:00	Serbest Çalışma	
10:10 - 10:50	Serbest Çalışma	
11:00 - 11:40	Serbest Çalışma	
11:50 - 12:30	Serbest Çalışma	
12:30 - 13:30	YEMEK ARASI	
13:30 - 14:10	11A – Culture shock 11B – Experiences or things?	Dr. Nafiye Çiğdem Aktekin
14:20 - 15:00	11A – Culture shock 11B – Experiences or things?	Dr. Nafiye Çiğdem Aktekin
15:10 - 15:50	11A – Culture shock 11B – Experiences or things?	Dr. Nafiye Çiğdem Aktekin
16:00 - 16:40	Tanı, Tedavi ve Bakım Sürecinde Kullanılan Diğer Teknolojiler	Öğr. Gör. Neşe Bakoğlu Öğr. Gör. Serpil İsabetli
16:50 - 17:30	Tanı, Tedavi ve Bakım Sürecinde Kullanılan Diğer Teknolojiler	Öğr. Gör. Neşe Bakoğlu Öğr. Gör. Serpil İsabetli

11.05.2023 PERŞEMBE		
08:30 - 09:10	UZEM	
09:20 - 10:00	UZEM	
10:10 - 10:50	Serbest Çalışma	

11:00 - 11:40	Sıvı ve elektrolit düzenlenmesi	Öğr.Gör.Dr.Ekin Döngel
11:50 - 12:30	Sıvı ve elektrolit düzenlenmesi	Öğr.Gör.Dr.Ekin Döngel
12:30 - 13:30	YEMEK ARASI	
13:30 - 14:10	11A – Culture shock 11B – Experiences or things?	Dr. Nafiye Çiğdem Aktekin
14:20 - 15:00	11A – Culture shock 11B – Experiences or things?	Dr. Nafiye Çiğdem Aktekin
15:10 - 15:50	Kompleman sistemi Doğal Bağışıklık	Prof.Dr. Özgür Kurt Prof.Dr.Tanıl Kocagöz
16:00 - 16:40	Kompleman sistemi Doğal Bağışıklık	Prof.Dr. Özgür Kurt Prof.Dr.Tanıl Kocagöz
16:50 - 17:30	Kompleman sistemi Doğal Bağışıklık	Prof.Dr. Özgür Kurt Prof.Dr.Tanıl Kocagöz

12.05.2023 CUMA		
08:30 - 09:10	UZEM	
09:20 - 10:00	UZEM	
10:10 - 10:50	Quiz-Tartışma	Dr. Öğr.Üyesi Abdul Veli İsmailoğlu
11:00 - 11:40	Quiz-Tartışma	Dr. Öğr.Üyesi Abdul Veli İsmailoğlu
11:50 - 12:30	Quiz-Tartışma	Dr. Öğr.Üyesi Abdul Veli İsmailoğlu
12:30 - 13:30	YEMEK ARASI	
13:30 - 14:10	Serbest Çalışma	
14:20 - 15:00	Serbest Çalışma	
15:10 - 15:50	Serbest Çalışma	
16:00 - 16:40	Serbest Çalışma	
16:50 - 17:30	Serbest Çalışma	

15.05.2023 PAZARTESİ		
08:30 - 09:10	Boşaltım Aktivitesi-üriner	Öğr. Gör. Hilal Yıldız Çelik
09:20 - 10:00	Boşaltım Aktivitesi-üriner	Öğr. Gör. Hilal Yıldız Çelik
10:10 - 10:50	Boşaltım Aktivitesi-üriner	Öğr. Gör. Hilal Yıldız Çelik
11:00 - 11:40	Boşaltım Aktivitesi-üriner	Öğr. Gör. Hilal Yıldız Çelik
11:50 - 12:30	Serbest Çalışma	
12:30 - 13:30	YEMEK ARASI	
13:30 - 14:10	Serbest Çalışma	
14:20 - 15:00	Ms Publisher: Kurumsal Posta Tasarımları Oluşturmak, Kişisel Belgeler Oluşturmak, Logo	Öğr. Gör. Hülya Karbınar

	Tasarımı Yapmak, Adres Mektup, e-Posta ve Katalog Birleřtirme, Web Sayfası Hazırlamak, Belgeleri Yazdırmak, Tanıtım Brořürleri Tasarlamak, +Uygulama	
15:10 - 15:50	Ms Publisher: Kurumsal Posta Tasarımları Oluřturmak, Kiřisel Belgeler Oluřturmak, Logo Tasarımı Yapmak, Adres Mektup, e-Posta ve Katalog Birleřtirme, Web Sayfası Hazırlamak, Belgeleri Yazdırmak, Tanıtım Brořürleri Tasarlamak, +Uygulama	Öğr. Gör. Hülya Karbınar
16:00 - 16:40	Ms Publisher: Kurumsal Posta Tasarımları Oluřturmak, Kiřisel Belgeler Oluřturmak, Logo Tasarımı Yapmak, Adres Mektup, e-Posta ve Katalog Birleřtirme, Web Sayfası Hazırlamak, Belgeleri Yazdırmak, Tanıtım Brořürleri Tasarlamak, +Uygulama	Öğr. Gör. Hülya Karbınar
16:50 - 17:30	Serbest Çalıřma	

16.05.2023 SALI		
08:30 - 09:10	Serbest Çalıřma	
09:20 - 10:00	Serbest Çalıřma	
10:10 - 10:50	Serbest Çalıřma	
11:00 - 11:40	Serbest Çalıřma	
11:50 - 12:30	Serbest Çalıřma	
12:30 - 13:30	YEMEK ARASI	
13:30 - 14:10	Serbest Çalıřma	
14:20 - 15:00	Serbest Çalıřma	
15:10 - 15:50	Serbest Çalıřma	
16:00 - 16:40	Seçmeli Ders	
16:50 - 17:30	Seçmeli Ders	

17.05.2023 ÇARŐAMBA		
08:30 - 09:10	Serbest Çalıřma	
09:20 - 10:00	Serbest Çalıřma	
10:10 - 10:50	Serbest Çalıřma	
11:00 - 11:40	Serbest Çalıřma	
11:50 - 12:30	Serbest Çalıřma	
12:30 - 13:30	YEMEK ARASI	

13:30 - 14:10	11C – How smart is your phone? Practical English (Going home)	Dr. Nafiye Çiğdem Aktekin
14:20 - 15:00	11C – How smart is your phone? Practical English (Going home)	Dr. Nafiye Çiğdem Aktekin
15:10 - 15:50	11C – How smart is your phone? Practical English (Going home)	Dr. Nafiye Çiğdem Aktekin
16:00 - 16:40	Kanser tanı ve tedavisinde Kullanılan teknolojiler	Öğr. Gör. Neşe Bakoğlu Öğr. Gör. Serpil İsaetli
16:50 - 17:30	Kanser tanı ve tedavisinde Kullanılan teknolojiler	Öğr. Gör. Neşe Bakoğlu Öğr. Gör. Serpil İsaetli

18.05.2023 PERŞEMBE		
08:30 - 09:10	UZEM	
09:20 - 10:00	UZEM	
10:10 - 10:50	Serbest Çalışma	
11:00 - 11:40	Erkek üreme sistemi fizyolojisi	Öğr.Gör.Dr.Ekin Döngel
11:50 - 12:30	Erkek üreme sistemi fizyolojisi	Öğr.Gör.Dr.Ekin Döngel
12:30 - 13:30	YEMEK ARASI	
13:30 - 14:10	11C – How smart is your phone? Practical English (Going home)	Dr. Nafiye Çiğdem Aktekin
14:20 - 15:00	11C – How smart is your phone? Practical English (Going home)	Dr. Nafiye Çiğdem Aktekin
15:10 - 15:50	Edinilmiş Bağışıklık Aşılar	Öğr.Gör. Sinem Öktem Okullu Prof.Dr.Serap Gencer
16:00 - 16:40	Edinilmiş Bağışıklık Aşılar	Öğr.Gör. Sinem Öktem Okullu Prof.Dr.Serap Gencer
16:50 - 17:30	Edinilmiş Bağışıklık Aşılar	Öğr.Gör. Sinem Öktem Okullu Prof.Dr.Serap Gencer

19.05.2023 CUMA		
08:30 - 09:10	UZEM	
09:20 - 10:00	UZEM	
10:10 - 10:50	Pelvis, perine, kadın-erkek genital organları	Dr. Öğr.Üyesi Abdul Veli İsmailoğlu
11:00 - 11:40	Pelvis, perine, kadın-erkek genital organları	Dr. Öğr.Üyesi Abdul Veli İsmailoğlu
11:50 - 12:30	Pelvis, perine, kadın-erkek genital organları	Dr. Öğr.Üyesi Abdul Veli İsmailoğlu

12:30 - 13:30	YEMEK ARASI	
13:30 - 14:10	Serbest Çalışma	
14:20 - 15:00	Serbest Çalışma	
15:10 - 15:50	Serbest Çalışma	
16:00 - 16:40	Serbest Çalışma	
16:50 - 17:30	Serbest Çalışma	

22.05.2023 PAZARTESİ		
08:30 - 09:10	Boşaltım Aktivitesi-Bağırsak	Doç. Dr. Esra Uğur/ Öğr. Gör. Hilal Yıldız Çelik / Arş. Gör. Denizhan Yıldızbaş/ Öğr. Gör. Dr. Azize Karahan / Arş. Gör. Dilara Sert Kasım /Arş. Gör. Semra Küçük
09:20 - 10:00	Boşaltım Aktivitesi-Bağırsak	Doç. Dr. Esra Uğur/ Öğr. Gör. Hilal Yıldız Çelik / Arş. Gör. Denizhan Yıldızbaş/ Öğr. Gör. Dr. Azize Karahan / Arş. Gör. Dilara Sert Kasım /Arş. Gör. Semra Küçük
10:10 - 10:50	Boşaltım Aktivitesi-Bağırsak	Doç. Dr. Esra Uğur/ Öğr. Gör. Hilal Yıldız Çelik / Arş. Gör. Denizhan Yıldızbaş/ Öğr. Gör. Dr. Azize Karahan / Arş. Gör. Dilara Sert Kasım /Arş. Gör. Semra Küçük
11:00 - 11:40	Boşaltım Aktivitesi-Bağırsak	Doç. Dr. Esra Uğur/ Öğr. Gör. Hilal Yıldız Çelik / Arş. Gör. Denizhan Yıldızbaş/ Öğr. Gör. Dr. Azize Karahan / Arş. Gör. Dilara Sert Kasım /Arş. Gör. Semra Küçük
11:50 - 12:30	Serbest Çalışma	
12:30 - 13:30	YEMEK ARASI	
13:30 - 14:10	Serbest Çalışma	
14:20 - 15:00	Veritabanı kullanımı: Veritabanı Nedir, Mantık ve Çeşitli Veritabanları Ms Access: Access Programının Tanıtılması, Alan Tanımları ve Alan Özellikleri, Veri Tabanı Nesnelere Oluşturma+Uygulama Ms Access: (Tablo, Form, Rapor, Sorgu), Veri Türleri, Tabloya Kayıt Girmek, Access Uygulamaları +Uygulama	Öğr. Gör. Hülya Karbınar
15:10 - 15:50	Veritabanı kullanımı: Veritabanı Nedir, Mantık ve Çeşitli Veritabanları Ms Access: Access Programının Tanıtılması, Alan Tanımları ve Alan Özellikleri, Veri Tabanı Nesnelere Oluşturma+Uygulama Ms Access: (Tablo, Form, Rapor, Sorgu), Veri Türleri, Tabloya Kayıt Girmek, Access Uygulamaları +Uygulama	Öğr. Gör. Hülya Karbınar

16:00 - 16:40	Veritabanı kullanımı: Veritabanı Nedir, Mantık ve Çeşitli Veritabanları Ms Access: Access Programının Tanıtılması, Alan Tanımları ve Alan Özellikleri, Veri Tabanı Nesneleri Oluşturma+Uygulama Ms Access: (Tablo, Form, Rapor, Sorgu), Veri Türleri, Tabloya Kayıt Girmek, Access Uygulamaları +Uygulama	Öğr. Gör. Hülya Karbınar
16:50 - 17:30		

23.05.2023 SALI		
08:30 - 09:10	Serbest Çalışma	
09:20 - 10:00	Serbest Çalışma	
10:10 - 10:50	Serbest Çalışma	
11:00 - 11:40	Serbest Çalışma	
11:50 - 12:30	Serbest Çalışma	
12:30 - 13:30	YEMEK ARASI	
13:30 - 14:10	Serbest Çalışma	
14:20 - 15:00	Serbest Çalışma	
15:10 - 15:50	Seçmeli Ders	
16:00 - 16:40	Seçmeli Ders	
16:50 - 17:30	Serbest Çalışma	

24.05.2023 ÇARŞAMBA		
08:30 - 09:10	Serbest Çalışma	
09:20 - 10:00	Serbest Çalışma	
10:10 - 10:50	Serbest Çalışma	
11:00 - 11:40	Serbest Çalışma	
11:50 - 12:30	Serbest Çalışma	
12:30 - 13:30	YEMEK ARASI	
13:30 - 14:10	12A – I've seen it ten times!	Dr. Nafiye Çiğdem Aktekin
14:20 - 15:00	12A – I've seen it ten times!	Dr. Nafiye Çiğdem Aktekin
15:10 - 15:50	12A – I've seen it ten times!	Dr. Nafiye Çiğdem Aktekin
16:00 - 16:40	Tanı ve Tedavi Sürecinde Kullanılan Diğer Teknolojik Ürünler	Öğr. Gör. Neşe Bakoğlu Öğr. Gör. Serpil İsbetli
16:50 - 17:30	Tanı ve Tedavi Sürecinde Kullanılan Diğer Teknolojik Ürünler	Öğr. Gör. Neşe Bakoğlu Öğr. Gör. Serpil İsbetli

25.05.2023 PERŞEMBE		
08:30 - 09:10	Serbest alıřma	
09:20 - 10:00	Serbest alıřma	
10:10 - 10:50	Serbest alıřma	
11:00 - 11:40	Kadın reme sistemi fizyolojisi	ğr.Gör.Dr.Ekin Dngel
11:50 - 12:30	Kadın reme sistemi fizyolojisi	ğr.Gör.Dr.Ekin Dngel
12:30 - 13:30	YEMEK ARASI	
13:30 - 14:10	12A – I've seen it ten times!	Dr. Nafiye iğdem Aktekin
14:20 - 15:00	12A – I've seen it ten times!	Dr. Nafiye iğdem Aktekin
15:10 - 15:50	Ařırı duyarlılık Otoimmn hastalıklar Bağışıklık Sisteminin Etkileri	ğr. Gör.Dr. Neval Yurttutan Uyar ğr. Gör. Burin Beken
16:00 - 16:40	Ařırı duyarlılık Otoimmn hastalıklar Bağışıklık Sisteminin Etkileri	ğr. Gör.Dr. Neval Yurttutan Uyar ğr. Gör. Burin Beken
16:50 - 17:30	Ařırı duyarlılık Otoimmn hastalıklar Bağışıklık Sisteminin Etkileri	ğr. Gör.Dr. Neval Yurttutan Uyar ğr. Gör. Burin Beken

26.05.2023 CUMA		
08:30 - 09:10	UZEM	
09:20 - 10:00	UZEM	
10:10 - 10:50	riner sistem giriř, bbrekler, reter, mesane, retra+ FİNAL SINAV	Dr. ğr.yesi Abdul Veli İsmailođlu
11:00 - 11:40	riner sistem giriř, bbrekler, reter, mesane, retra+ FİNAL SINAV	Dr. ğr.yesi Abdul Veli İsmailođlu
11:50 - 12:30	riner sistem giriř, bbrekler, reter, mesane, retra+ FİNAL SINAV	Dr. ğr.yesi Abdul Veli İsmailođlu
12:30 - 13:30	YEMEK ARASI	
13:30 - 14:10	Serbest alıřma	
14:20 - 15:00	Serbest alıřma	
15:10 - 15:50	Serbest alıřma	
16:00 - 16:40	Serbest alıřma	
16:50 - 17:30	Serbest alıřma	

29.05.2023.2021 PAZARTESİ		
08:30 - 09:10	Uyku ve Dinlenme Aktivitesi Cinselliği İfade Etme-Ölüm ve Yaşam Sonu Bakım	Prof. Dr. Ükke Karabacak/ Öğr. Gör. Hilal Yıldız Çelik
09:20 - 10:00	Uyku ve Dinlenme Aktivitesi Cinselliği İfade Etme-Ölüm ve Yaşam Sonu Bakım	Prof. Dr. Ükke Karabacak/ Öğr. Gör. Hilal Yıldız Çelik
10:10 - 10:50	Uyku ve Dinlenme Aktivitesi Cinselliği İfade Etme-Ölüm ve Yaşam Sonu Bakım	Prof. Dr. Ükke Karabacak/ Öğr. Gör. Hilal Yıldız Çelik
11:00 - 11:40	Uyku ve Dinlenme Aktivitesi Cinselliği İfade Etme-Ölüm ve Yaşam Sonu Bakım	Prof. Dr. Ükke Karabacak/ Öğr. Gör. Hilal Yıldız Çelik
11:50 - 12:30	Serbest Çalışma	
12:30 - 13:30	YEMEK ARASI	
13:30 - 14:10	Serbest Çalışma	
14:20 - 15:00	Google ürünlerini öğrenme, Bir internet sitesi hazırlama, Tasarım sitelerini öğrenme İnternet, İnternet tarihi, Nasıl Kullanılır, Tanıtımı, İnternet Servisleri, Web tarayıcılar, Arama motorları, Sosyal Ağlar, Dosya Paylaşım Yazılımları, Güvenlik, Bilgisayar Virüsleri,	Öğr. Gör. Hülya Karbinar
15:10 - 15:50	Google ürünlerini öğrenme, Bir internet sitesi hazırlama, Tasarım sitelerini öğrenme İnternet, İnternet tarihi, Nasıl Kullanılır, Tanıtımı, İnternet Servisleri, Web tarayıcılar, Arama motorları, Sosyal Ağlar, Dosya Paylaşım Yazılımları, Güvenlik, Bilgisayar Virüsleri+Uygulama	Öğr. Gör. Hülya Karbinar
16:00 - 16:40	Google ürünlerini öğrenme, Bir internet sitesi hazırlama, Tasarım sitelerini öğrenme İnternet, İnternet tarihi, Nasıl Kullanılır, Tanıtımı, İnternet Servisleri, Web tarayıcılar, Arama motorları, Sosyal Ağlar, Dosya Paylaşım Yazılımları, Güvenlik, Bilgisayar Virüsleri+Uygulama	Öğr. Gör. Hülya Karbinar
16:50 - 17:30	Google ürünlerini öğrenme, Bir internet sitesi hazırlama, Tasarım sitelerini öğrenme İnternet, İnternet tarihi, Nasıl Kullanılır, Tanıtımı, İnternet Servisleri, Web tarayıcılar, Arama motorları, Sosyal Ağlar, Dosya Paylaşım Yazılımları, Güvenlik, Bilgisayar Virüsleri+Uygulama	

30.05.2023 SALI		
08:30 - 09:10	Serbest Çalışma	
09:20 - 10:00	Serbest Çalışma	
10:10 - 10:50	Serbest Çalışma	
11:00 - 11:40	Serbest Çalışma	
11:50 - 12:30	Serbest Çalışma	
12:30 - 13:30	YEMEK ARASI	
13:30 - 14:10	Serbest Çalışma	

14:20 - 15:00	Serbest Çalışma	
15:10 - 15:50	Serbest Çalışma	
16:00 - 16:40	Seçmeli Ders	
16:50 - 17:30	Seçmeli Ders	

31.05.2023 ÇARŞAMBA		
08:30 - 09:10	Serbest Çalışma	
09:20 - 10:00	Serbest Çalışma	
10:10 - 10:50	Serbest Çalışma	
11:00 - 11:40	Serbest Çalışma	
11:50 - 12:30	Serbest Çalışma	
12:30 - 13:30	YEMEK ARASI	
13:30 - 14:10	12B – He’s been everywhere! 12C – Revision: question formation 12B – He’s been everywhere! 12C – Revision: question formation	Dr. Nafiye Çiğdem Aktekin
14:20 - 15:00	12B – He’s been everywhere! 12C – Revision: question formation 12B – He’s been everywhere! 12C – Revision: question formation	Dr. Nafiye Çiğdem Aktekin
15:10 - 15:50	12B – He’s been everywhere! 12C – Revision: question formation 12B – He’s been everywhere! 12C – Revision: question formation	Dr. Nafiye Çiğdem Aktekin
16:00 - 16:40	Dersin Değerlendirmesi	Öğr. Gör. Neşe Bakoğlu
16:50 - 17:30	Dersin Değerlendirmesi	Öğr. Gör. Serpil İsabetli

HEMŐİRELİK BÖLÜMÜ 2022-2023

4. YARIYIL
BAHAR
DÖNEMİ
TAKVİMİ



T.C
ACIBADEM ÜNİVERSİTESİ
SAĞLIK BİLİMLERİ FAKÜLTESİ
HEMŞİRELİK BÖLÜMÜ
2. SINIF 4. DÖNEM HAFTALIK DERS ÇİZELGESİ
2022-2023 EĞİTİM ÖĞRETİM YILI

	PAZARTESİ	SALI	ÇARŞAMBA	PERŞEMBE	CUMA
8.30- 9.10			Hasta ve Çalışan Güvenliği HSEC 220 Öğr. Gör. Dr. Azize Karahan Cinsel Sağlık ve Üreme Sağlığı HSEC 214 Öğr. Gör. Dr. Merve Kaniğ		Cerrahi Hastalıklar Hemşireliği HEM 242 KLİNİK UYGULAMA Dr. Öğr. Üyesi Nermin Ocaktan
9.20-10.00		Epidemiyoloji HEM 206 Doç. Dr. Figen Demir	Hasta ve Çalışan Güvenliği HSEC 220 Öğr. Gör. Dr. Azize Karahan Cinsel Sağlık ve Üreme Sağlığı HSEC 214 Öğr. Gör. Dr. Merve Kaniğ	Cerrahi Hastalıklar Hemşireliği HEM 242 LAB Dr. Öğr. Üyesi Nermin Ocaktan	Cerrahi Hastalıklar Hemşireliği HEM 242 KLİNİK UYGULAMA Dr. Öğr. Üyesi Nermin Ocaktan
10.10-10.50	Sağlık Sosyolojisi HEM 246 Dr. Gülşah Başkavak	Epidemiyoloji HEM 206 Doç. Dr. Figen Demir	Sağlık Bilimlerinde Etik HEM 243 Öğr. Gör. Hilal Yıldız Çelik Prof. Dr. Ükke Karabacak	Cerrahi Hastalıklar Hemşireliği HEM 242 LAB Dr. Öğr. Üyesi Nermin Ocaktan	Cerrahi Hastalıklar Hemşireliği HEM 242 KLİNİK UYGULAMA Dr. Öğr. Üyesi Nermin Ocaktan
11.00 -11.40	Sağlık Sosyolojisi HEM 246 Dr. Gülşah Başkavak		Sağlık Bilimlerinde Etik HEM 243 Öğr. Gör. Hilal Yıldız Çelik Prof. Dr. Ükke Karabacak	Cerrahi Hastalıklar Hemşireliği HEM 242 LAB Dr. Öğr. Üyesi Nermin Ocaktan	Cerrahi Hastalıklar Hemşireliği HEM 242 KLİNİK UYGULAMA Dr. Öğr. Üyesi Nermin Ocaktan
11.50 -12.30			Sağlık Bilimlerinde Etik HEM 243 Öğr. Gör. Hilal Yıldız Çelik Prof. Dr. Ükke Karabacak	Cerrahi Hastalıklar Hemşireliği HEM 242 LAB Dr. Öğr. Üyesi Nermin Ocaktan	Cerrahi Hastalıklar Hemşireliği HEM 242 KLİNİK UYGULAMA Dr. Öğr. Üyesi Nermin Ocaktan
YEMEK ARASI					
13.30 -14.10		İngilizce IV ING 202 Dr.Nafiye Çiğdem Aktekin			Cerrahi Hastalıklar Hemşireliği HEM 242 KLİNİK UYGULAMA Dr. Öğr. Üyesi Nermin Ocaktan
14.20 -15.00	Cerrahi Hastalıklar Hemşireliği HEM 242 TEORİK Dr. Öğr. Üyesi Nermin Ocaktan	İngilizce IV ING 202 Dr.Nafiye Çiğdem Aktekin			Cerrahi Hastalıklar Hemşireliği HEM 242 KLİNİK UYGULAMA Dr. Öğr. Üyesi Nermin Ocaktan
15.10 -15.50	Cerrahi Hastalıklar Hemşireliği HEM 242 TEORİK Dr. Öğr. Üyesi Nermin Ocaktan	İngilizce IV ING 202 Dr.Nafiye Çiğdem Aktekin		İngilizce IV ING 202 Dr.Nafiye Çiğdem Aktekin	Cerrahi Hastalıklar Hemşireliği HEM 242 KLİNİK UYGULAMA Dr. Öğr. Üyesi Nermin Ocaktan
16.00 -16.40	Cerrahi Hastalıklar Hemşireliği HEM 242 TEORİK Dr. Öğr. Üyesi Nermin Ocaktan	SEÇMELİ DERS	İlk ve Acil Bakım HEM 234 Öğr. Gör. Zehra Belhan	İngilizce IV ING 202 Dr.Nafiye Çiğdem Aktekin	
16.50-17.30		SEÇMELİ DERS	İlk ve Acil Bakım HEM 234 Öğr. Gör. Zehra Belhan		

27.02.2023 PAZARTESİ		
08:30 -09:10	Serbest Çalışma	
09:20 -10:00	Serbest Çalışma	
10:10 -10:50	Sağlık sosyal bilimleri	Dr. Gülşah Başkavak
11:00 -11:40	Sağlık sosyal bilimleri	Dr. Gülşah Başkavak
11:50 -12:30	Serbest Çalışma	
12:30 -13:30	YEMEK ARASI	
13:30 -14:10	Serbest Çalışma	
14:20 -15:00	Ders programının ve içeriğinin tanıtılması- Cerahi Asepsi ve CAE	Dr. Öğr. Üyesi Nermin Ocaktan
15:10 -15:50	Ders programının ve içeriğinin tanıtılması- Cerahi Asepsi ve CAE	Dr. Öğr. Üyesi Nermin Ocaktan
16:00 -16:40	Ders programının ve içeriğinin tanıtılması- Cerahi Asepsi ve CAE	Dr. Öğr. Üyesi Nermin Ocaktan
16:50 -17:30	Serbest Çalışma	

28.02.2023 SALI		
08:30 -09:10	Serbest Çalışma	
09:20 -10:00	Bilimsel düşünme	Doç Dr. Figen Demir
10:10 -10:50	Bilimsel düşünme	Doç Dr. Figen Demir
11:00 -11:40	Serbest Çalışma	
11:50 -12:30	Serbest Çalışma	
12:30 -13:30	YEMEK ARASI	
13:30 -14:10	6C	Öğr. Gör. Dr. Nafiye Çiğdem Aktekin
14:20 -15:00	6C	Öğr. Gör. Dr. Nafiye Çiğdem Aktekin
15:10 -15:50	6C	Öğr. Gör. Dr. Nafiye Çiğdem Aktekin
16:00 -16:40	Serbest Çalışma/Seçmeli Ders	
16:50 -17:30	Serbest Çalışma/Seçmeli Ders	

01.03.2023 ÇARŞAMBA		
08:30 -09:10	Hasta ve Çalışan Güvenliği dersine giriş Hasta ve Çalışan Güvenliğinde Temel Kavramlar	Öğr. Gör. Dr. Azize Karahan
	Açılış ve tanışma, dersin amaç ve hedefleri, Öğrencilerin kuramsal eğitimden beklentileri Cinselliği İfade Etme-Dünya'da ve Türkiye'de Üreme Sağlığı ve Cinsel Sağlık	Öğr. Gör. Dr. Merve Coşkun
09:20 -10:00	Hasta ve Çalışan Güvenliği dersine giriş Hasta ve Çalışan Güvenliğinde Temel Kavramlar	Öğr. Gör. Dr. Azize Karahan
	Açılış ve tanışma, dersin amaç ve hedefleri, Öğrencilerin kuramsal eğitimden beklentileri Cinselliği İfade Etme-Dünya'da ve Türkiye'de Üreme Sağlığı ve Cinsel Sağlık	Öğr. Gör. Dr. Merve Coşkun
10:10 -10:50	Derse Giriş Dersin hedeflerinin ve beklentilerinin açıklanması Etiğe Giriş	Öğr. Gör. Hilal Yıldız Çelik Prof. Dr. Ükke Karabacak
11:00 -11:40	Derse Giriş Dersin hedeflerinin ve beklentilerinin açıklanması Etiğe Giriş	Öğr. Gör. Hilal Yıldız Çelik Prof. Dr. Ükke Karabacak
11:50 -12:30	Derse Giriş Dersin hedeflerinin ve beklentilerinin açıklanması Etiğe Giriş	Öğr. Gör. Hilal Yıldız Çelik Prof. Dr. Ükke Karabacak
12:30 -13:30	YEMEK ARASI	
13:30 -14:10	Serbest Çalışma	
14:20 -15:00	Serbest Çalışma	
15:10 -15:50	Serbest Çalışma	
16:00 -16:40	Derse Giriş Genel İlyardım Bilgileri	Öğr. Gör. Zehra Belhan

16:50 -17:30	Derse Giriş Genel İlyardım Bilgileri	Öğr. Gör. Zehra Belhan
--------------	---	------------------------

02.03.2023 PERŞEMBE		
08:30 -09:10	Serbest Çalışma	
09:20 -10:00	Serbest Çalışma	
10:10 -10:50	Serbest Çalışma	
11:00 -11:40	Serbest Çalışma	
11:50 -12:30	Serbest Çalışma	
12:30 -13:30	YEMEK ARASI	
13:30 -14:10	Serbest Çalışma	
14:20 -15:00	Serbest Çalışma	
15:10 -15:50	6C	Öğr. Gör. Dr. Nafiye Çiğdem Aktekin
16:00 -16:40	6C	Öğr. Gör. Dr. Nafiye Çiğdem Aktekin
16:50 -17:30	Serbest Çalışma	

03.03.2023 CUMA		
08:30 -09:10	Serbest Çalışma	
09:20 -10:00	Serbest Çalışma	
10:10 -10:50	Serbest Çalışma	
11:00 -11:40	Serbest Çalışma	
11:50 -12:30	Serbest Çalışma	
12:30 -13:30	Serbest Çalışma	
13:30 -14:10	Serbest Çalışma	
14:20 -15:00	Serbest Çalışma	
15:10 -15:50	Serbest Çalışma	
16:00 -16:40	Serbest Çalışma	
16:50 -17:30	Serbest Çalışma	

06.03.2023 PAZARTESİ		
08:30 -09:10	Serbest Çalışma	
09:20 -10:00	Serbest Çalışma	
10:10 -10:50	Sağlık ve Hastalık: Kültürel, bireysel ve bilimsel tanımlar	Dr. Gülşah Başkavak
11:00 -11:40	Sağlık ve Hastalık: Kültürel, bireysel ve bilimsel tanımlar	Dr. Gülşah Başkavak
11:50 -12:30	Serbest Çalışma	
12:30 -13:30	YEMEK ARASI	
13:30 -14:10	Serbest Çalışma	
14:20 -15:00	Cerrahi Gerektiren Durumlar, Sınıflandırma, Homeostazis ve Cerrahi Stres Şok ve Hemşirelik Bakımı	Dr. Öğr. Üyesi Nermin Ocaktan
15:10 -15:50	Cerrahi Gerektiren Durumlar, Sınıflandırma, Homeostazis ve Cerrahi Stres Şok ve Hemşirelik Bakımı	Dr. Öğr. Üyesi Nermin Ocaktan
16:00 -16:40	Cerrahi Gerektiren Durumlar, Sınıflandırma, Homeostazis ve Cerrahi Stres Şok ve Hemşirelik Bakımı	Dr. Öğr. Üyesi Nermin Ocaktan
16:50 -17:30	Serbest Çalışma	

07.03.2023 SALI		
08:30 -09:10	Serbest Çalışma	
09:20 -10:00	Epidemiyolojiye giriş-kullanım alanları	Doç Dr. Figen Demir
10:10 -10:50	Epidemiyolojiye giriş-kullanım alanları	Doç Dr. Figen Demir
11:00 -11:40	Serbest Çalışma	
11:50 -12:30	Serbest Çalışma	

12:30 -13:30	YEMEK ARASI	
13:30 -14:10	UNIT 7 7A (1,3, 4(b)) (worksheet) 7B (1, 4)	Öğr. Gör. Dr. Nafiye Çiğdem Aktekin
14:20 -15:00	UNIT 7 7A (1,3, 4(b)) (worksheet) 7B (1, 4)	Öğr. Gör. Dr. Nafiye Çiğdem Aktekin
15:10 -15:50	UNIT 7 7A (1,3, 4(b)) (worksheet) 7B (1, 4)	Öğr. Gör. Dr. Nafiye Çiğdem Aktekin
16:00 -16:40	Serbest Çalışma/Seçmeli Ders	
16:50 -17:30	Serbest Çalışma/Seçmeli Ders	

08.03.2023 ÇARŞAMBA		
08:30 -09:10	Güvenlik Kültürü Dokümantasyon Sürecinde Hasta ve Çalışan Güvenliği	Öğr. Gör. Dr. Azize Karahan
	Cinsel Eylem Fizyolojisi	Öğr. Gör. Dr. Merve Coşkun
09:20 -10:00	Güvenlik Kültürü Dokümantasyon Sürecinde Hasta ve Çalışan Güvenliği	Öğr. Gör. Dr. Azize Karahan
	Cinsel Eylem Fizyolojisi	Öğr. Gör. Dr. Merve Coşkun
10:10 -10:50	Temel kavramlar, etik teori	Öğr. Gör. Hilal Yıldız Çelik Prof. Dr. Ükke Karabacak
11:00 -11:40	Temel kavramlar, etik teori	Öğr. Gör. Hilal Yıldız Çelik Prof. Dr. Ükke Karabacak
11:50 -12:30	Temel kavramlar, etik teori	Öğr. Gör. Hilal Yıldız Çelik Prof. Dr. Ükke Karabacak
12:30 -13:30	YEMEK ARASI	
13:30 -14:10	Serbest Çalışma	
14:20 -15:00	Serbest Çalışma	
15:10 -15:50	Serbest Çalışma	
16:00 -16:40	Hasta/Yaralının ve Olay Yerinin Değerlendirilmesi	Öğr. Gör. Zehra Belhan
16:50 -17:30	Hasta/Yaralının ve Olay Yerinin Değerlendirilmesi	Öğr. Gör. Zehra Belhan

09.03.2023 PERŞEMBE		
08:30 -09:10	Serbest Çalışma	
09:20 -10:00	Serbest Çalışma	
10:10 -10:50	Serbest Çalışma	
11:00 -11:40	Serbest Çalışma	
11:50 -12:30	Serbest Çalışma	
12:30 -13:30	YEMEK ARASI	
13:30 -14:10	Serbest Çalışma	
14:20 -15:00	Serbest Çalışma	
15:10 -15:50	UNIT 7 7A (1,3, 4(b)) (worksheet) 7B (1, 4)	Öğr. Gör. Dr. Nafiye Çiğdem Aktekin
16:00 -16:40	UNIT 7 7A (1,3, 4(b)) (worksheet) 7B (1, 4)	Öğr. Gör. Dr. Nafiye Çiğdem Aktekin
16:50 -17:30	Serbest Çalışma	

10.03.2023 CUMA		
08:30 -09:10	Serbest Çalışma	
09:20 -10:00	Serbest Çalışma	
10:10 -10:50	Serbest Çalışma	
11:00 -11:40	Serbest Çalışma	
11:50 -12:30	Serbest Çalışma	
12:30 -13:30	Serbest Çalışma	
13:30 -14:10	Serbest Çalışma	
14:20 -15:00	Serbest Çalışma	
15:10 -15:50	Serbest Çalışma	
16:00 -16:40	Serbest Çalışma	
16:50 -17:30	Serbest Çalışma	

13.03.2023 PAZARTESİ		
08:30 -09:10	Serbest Çalışma	
09:20 -10:00	Serbest Çalışma	
10:10 -10:50	Tarih boyunca sağlık ve hastalık	Dr. Gülşah Başkavak
11:00 -11:40	Tarih boyunca sağlık ve hastalık	Dr. Gülşah Başkavak
11:50 -12:30	Serbest Çalışma	
12:30 -13:30	YEMEK ARASI	
13:30 -14:10	Serbest Çalışma	
14:20 -15:00	Yara ve Yara Bakım	Dr. Öğr. Üyesi Nermin Ocaktan
15:10 -15:50	Yara ve Yara Bakım	Dr. Öğr. Üyesi Nermin Ocaktan
16:00 -16:40	Yara ve Yara Bakım	Dr. Öğr. Üyesi Nermin Ocaktan
16:50 -17:30	Serbest Çalışma	

14.03.2023 SALI		
08:30 -09:10	Serbest Çalışma	
09:20 -10:00	Epidemiyolojide nedensellik-Bias	Doç Dr. Figen Demir
10:10 -10:50	Epidemiyolojide nedensellik-Bias	Doç Dr. Figen Demir
11:00 -11:40	Serbest Çalışma	
11:50 -12:30	Serbest Çalışma	
12:30 -13:30	YEMEK ARASI	
13:30 -14:10	7C 1,2,3,5,6) Practical English	Öğr. Gör. Dr. Nafiye Çiğdem Aktekin
14:20 -15:00	7C 1,2,3,5,6) Practical English	Öğr. Gör. Dr. Nafiye Çiğdem Aktekin
15:10 -15:50	7C 1,2,3,5,6) Practical English	Öğr. Gör. Dr. Nafiye Çiğdem Aktekin
16:00 -16:40	Serbest Çalışma/Seçmeli Ders	
16:50 -17:30	Serbest Çalışma/Seçmeli Ders	

15.03.2023 ÇARŞAMBA		
08:30 -09:10	İlaç Güvenliği	Öğr. Gör. Dr. Azize Karahan
	Cinsel Mitler	Öğr. Gör. Dr. Merve Coşkun
09:20 -10:00	İlaç Güvenliği	Öğr. Gör. Dr. Azize Karahan
	Cinsel Mitler	Öğr. Gör. Dr. Merve Coşkun
10:10 -10:50	Değerler ve değer oluşumu	Öğr. Gör. Hilal Yıldız Çelik Prof. Dr. Ükke Karabacak
11:00 -11:40	Değerler ve değer oluşumu	Öğr. Gör. Hilal Yıldız Çelik Prof. Dr. Ükke Karabacak
11:50 -12:30	Değerler ve değer oluşumu	Öğr. Gör. Hilal Yıldız Çelik Prof. Dr. Ükke Karabacak

12:30 -13:30	YEMEK ARASI	
13:30 -14:10	Serbest Çalışma	
14:20 -15:00	Serbest Çalışma	
15:10 -15:50	Serbest Çalışma	
16:00 -16:40	Hasta/Yaralı Taşıma Teknikleri	Öğr. Gör. Zehra Belhan
16:50 -17:30	Hasta/Yaralı Taşıma Teknikleri	Öğr. Gör. Zehra Belhan

16.03.2023 PERŞEMBE		
08:30 -09:10	Serbest Çalışma	
09:20 -10:00	Serbest Çalışma	
10:10 -10:50	Serbest Çalışma	
11:00 -11:40	Serbest Çalışma	
11:50 -12:30	Serbest Çalışma	
12:30 -13:30	YEMEK ARASI	
13:30 -14:10	Serbest Çalışma	
14:20 -15:00	Serbest Çalışma	
15:10 -15:50	7C 1,2,3,5,6) Practical English	Öğr. Gör. Dr. Nafiye Çiğdem Aktekin
16:00 -16:40	7C 1,2,3,5,6) Practical English	Öğr. Gör. Dr. Nafiye Çiğdem Aktekin
16:50 -17:30	Serbest Çalışma	

17.03.2023 CUMA		
08:30 -09:10	Serbest Çalışma	
09:20 -10:00	Serbest Çalışma	
10:10 -10:50	Serbest Çalışma	
11:00 -11:40	Serbest Çalışma	
11:50 -12:30	Serbest Çalışma	
12:30 -13:30	Serbest Çalışma	
13:30 -14:10	Serbest Çalışma	
14:20 -15:00	Serbest Çalışma	
15:10 -15:50	Serbest Çalışma	
16:00 -16:40	Serbest Çalışma	
16:50 -17:30	Serbest Çalışma	

20.03.2023 PAZARTESİ		
08:30 -09:10	Serbest Çalışma	
09:20 -10:00	Serbest Çalışma	
10:10 -10:50	Hastalık modelleri	Dr. Gülşah Başkavak
11:00 -11:40	Hastalık modelleri	Dr. Gülşah Başkavak
11:50 -12:30	Serbest Çalışma	
12:30 -13:30	YEMEK ARASI	
13:30 -14:10	Serbest Çalışma	
14:20 -15:00	Ameliyat Öncesi Bakım Yönetimi	Dr. Öğr. Üyesi Nermin Ocaktan
15:10 -15:50	Ameliyat Öncesi Bakım Yönetimi	Dr. Öğr. Üyesi Nermin Ocaktan
16:00 -16:40	Ameliyat Öncesi Bakım Yönetimi	Dr. Öğr. Üyesi Nermin Ocaktan
16:50 -17:30	Serbest Çalışma	

21.03.2023 SALI		
08:30 -09:10	Serbest Çalışma	
09:20 -10:00	Epideyoloji de nedensellik-Karıştırcı deęişken	Doç Dr. Figen Demir
10:10 -10:50	Epideyoloji de nedensellik-Karıştırcı deęişken	Doç Dr. Figen Demir
11:00 -11:40	Serbest Çalışma	
11:50 -12:30	Serbest Çalışma	

12:30 -13:30	YEMEK ARASI	
13:30 -14:10	UNIT 8 8A (1,2,5) (extra writing activity: giving advice)	Öğr. Gör. Dr. Nafiye Çiğdem Aktekin
14:20 -15:00	UNIT 8 8A (1,2,5) (extra writing activity: giving advice)	Öğr. Gör. Dr. Nafiye Çiğdem Aktekin
15:10 -15:50	UNIT 8 8A (1,2,5) (extra writing activity: giving advice)	Öğr. Gör. Dr. Nafiye Çiğdem Aktekin
16:00 -16:40	Serbest Çalışma/Seçmeli Ders	
16:50 -17:30	Serbest Çalışma/Seçmeli Ders	

22.03.2023 ÇARŞAMBA		
08:30 -09:10	Transfüzyon Güvenliği	Öğr. Gör. Dr. Azize Karahan
	Toplumların Cinselliğe Bakışı	Öğr. Gör. Dr. Merve Coşkun
09:20 -10:00	Transfüzyon Güvenliği	Öğr. Gör. Dr. Azize Karahan
	Toplumların Cinselliğe Bakışı	Öğr. Gör. Dr. Merve Coşkun
10:10 -10:50	Etik ve hemşirelik, hemşirelik felsefesi ve bakım ilişkisi	Öğr. Gör. Hilal Yıldız Çelik Prof. Dr. Ükke Karabacak
11:00 -11:40	Etik ve hemşirelik, hemşirelik felsefesi ve bakım ilişkisi	Öğr. Gör. Hilal Yıldız Çelik Prof. Dr. Ükke Karabacak
11:50 -12:30	Etik ve hemşirelik, hemşirelik felsefesi ve bakım ilişkisi	Öğr. Gör. Hilal Yıldız Çelik Prof. Dr. Ükke Karabacak
12:30 -13:30	YEMEK ARASI	
13:30 -14:10	Serbest Çalışma	
14:20 -15:00	Serbest Çalışma	
15:10 -15:50	Serbest Çalışma	
16:00 -16:40	Temel Yaşam Desteği	Öğr. Gör. Zehra Belhan
16:50 -17:30	Temel Yaşam Desteği	Öğr. Gör. Zehra Belhan

23.03.2023 PERŞEMBE		
08:30 -09:10	Serbest Çalışma	
09:20 -10:00	Serbest Çalışma	
10:10 -10:50	Serbest Çalışma	
11:00 -11:40	Serbest Çalışma	
11:50 -12:30	Serbest Çalışma	
12:30 -13:30	YEMEK ARASI	
13:30 -14:10	Serbest Çalışma	
14:20 -15:00	Serbest Çalışma	
15:10 -15:50	UNIT 8 8A (1,2,5) (extra writing activity: giving advice)	Öğr. Gör. Dr. Nafiye Çiğdem Aktekin
16:00 -16:40	UNIT 8 8A (1,2,5) (extra writing activity: giving advice)	Öğr. Gör. Dr. Nafiye Çiğdem Aktekin
16:50 -17:30	Serbest Çalışma	

24.03.2023 CUMA		
08:30 -09:10	Serbest Çalışma	
09:20 -10:00	Serbest Çalışma	
10:10 -10:50	Serbest Çalışma	
11:00 -11:40	Serbest Çalışma	
11:50 -12:30	Serbest Çalışma	
12:30 -13:30	Serbest Çalışma	
13:30 -14:10	Serbest Çalışma	

14:20 -15:00	Serbest Çalışma	
15:10 -15:50	Serbest Çalışma	
16:00 -16:40	Serbest Çalışma	
16:50 -17:30	Serbest Çalışma	

27.03.2023 PAZARTESİ		
08:30 -09:10	Serbest Çalışma	
09:20 -10:00	Serbest Çalışma	
10:10 -10:50	Sağlığın sosyal belirleyenleri ve sağlıkta eşitsizlikler-1	Dr. Gülşah Başkavak
11:00 -11:40	Sağlığın sosyal belirleyenleri ve sağlıkta eşitsizlikler-1	Dr. Gülşah Başkavak
11:50 -12:30	Serbest Çalışma	
12:30 -13:30	YEMEK ARASI	
13:30 -14:10	Serbest Çalışma	
14:20 -15:00	Ameliyat Sırası Bakım Yönetim	Dr. Öğr. Üyesi Nermin Ocaktan
15:10 -15:50	Ameliyat Sırası Bakım Yönetim	Dr. Öğr. Üyesi Nermin Ocaktan
16:00 -16:40	Ameliyat Sırası Bakım Yönetim	Dr. Öğr. Üyesi Nermin Ocaktan
16:50 -17:30	Serbest Çalışma	

28.03.2023 SALI		
08:30 -09:10	Serbest Çalışma	
09:20 -10:00	Epidemiyolojik ölçütler	Doç Dr. Figen Demir
10:10 -10:50	Epidemiyolojik ölçütler	Doç Dr. Figen Demir
11:00 -11:40	Serbest Çalışma	
11:50 -12:30	Serbest Çalışma	
12:30 -13:30	YEMEK ARASI	
13:30 -14:10	8B (1,2, 4)	Öğr. Gör. Dr. Nafiye Çiğdem Aktekin
14:20 -15:00	8B (1,2, 4)	Öğr. Gör. Dr. Nafiye Çiğdem Aktekin
15:10 -15:50	8B (1,2, 4)	Öğr. Gör. Dr. Nafiye Çiğdem Aktekin
16:00 -16:40	Serbest Çalışma/Seçmeli Ders	
16:50 -17:30	Serbest Çalışma/Seçmeli Ders	

29.03.2023 ÇARŞAMBA		
08:30 -09:10	Ameliyathanede Hasta ve Çalışan Güvenliği	Öğr. Gör. Dr. Azize Karahan
	Yaş Dönemlerine Göre Cinsel Sağlık ve Üreme Sağlığı-Çocukluk ve Adölesan Dönem	Öğr. Gör. Dr. Merve Coşkun
09:20 -10:00	Ameliyathanede Hasta ve Çalışan Güvenliği	Öğr. Gör. Dr. Azize Karahan
	Yaş Dönemlerine Göre Cinsel Sağlık ve Üreme Sağlığı-Çocukluk ve Adölesan Dönem	Öğr. Gör. Dr. Merve Coşkun
10:10 -10:50	Etik ilkeler ve hemşirelikte etik kodlar	Öğr. Gör. Hilal Yıldız Çelik Prof. Dr. Ükke Karabacak
11:00 -11:40	Etik ilkeler ve hemşirelikte etik kodlar	Öğr. Gör. Hilal Yıldız Çelik Prof. Dr. Ükke Karabacak
11:50 -12:30	Etik ilkeler ve hemşirelikte etik kodlar	Öğr. Gör. Hilal Yıldız Çelik Prof. Dr. Ükke Karabacak
12:30 -13:30	YEMEK ARASI	
13:30 -14:10	Serbest Çalışma	
14:20 -15:00	Serbest Çalışma	
15:10 -15:50	Serbest Çalışma	
16:00 -16:40	Kırık, Çıkık Ve Burkulmalarda İlk Yardım	Öğr. Gör. Zehra Belhan

16:50 -17:30	Kırık, Çıkık Ve Burkulmalarda İlk Yardım	Öğr. Gör. Zehra Belhan
--------------	--	------------------------

30.03.2023 PERŞEMBE		
08:30 -09:10	Serbest Çalışma	
09:20 -10:00	Serbest Çalışma	
10:10 -10:50	Serbest Çalışma	
11:00 -11:40	Serbest Çalışma	
11:50 -12:30	Serbest Çalışma	
12:30 -13:30	YEMEK ARASI	
13:30 -14:10	Serbest Çalışma	
14:20 -15:00	Serbest Çalışma	
15:10 -15:50	8B (1,2, 4)	Öğr. Gör. Dr. Nafiye Çiğdem Aktekin
16:00 -16:40	8B (1,2, 4)	Öğr. Gör. Dr. Nafiye Çiğdem Aktekin
16:50 -17:30	Serbest Çalışma	

31.03.2023 CUMA		
08:30 -09:10	Serbest Çalışma	
09:20 -10:00	Serbest Çalışma	
10:10 -10:50	Serbest Çalışma	
11:00 -11:40	Serbest Çalışma	
11:50 -12:30	Serbest Çalışma	
12:30 -13:30	Serbest Çalışma	
13:30 -14:10	Serbest Çalışma	
14:20 -15:00	Serbest Çalışma	
15:10 -15:50	Serbest Çalışma	
16:00 -16:40	Serbest Çalışma	
16:50 -17:30	Serbest Çalışma	

03.04.2023 PAZARTESİ		
08:30 -09:10	Serbest Çalışma	
09:20 -10:00	Serbest Çalışma	
10:10 -10:50	Sağlığın sosyal belirleyenleri ve sağlıkta eşitsizlikler-2	Dr. Gülşah Başkavak
11:00 -11:40	Sağlığın sosyal belirleyenleri ve sağlıkta eşitsizlikler-2	Dr. Gülşah Başkavak
11:50 -12:30	Serbest Çalışma	
12:30 -13:30	YEMEK ARASI	
13:30 -14:10	Serbest Çalışma	
14:20 -15:00	Ameliyat Sonrası Bakım ve Komplikasyon Yönetimi	Dr. Öğr. Üyesi Nermin Ocaktan
15:10 -15:50	Ameliyat Sonrası Bakım ve Komplikasyon Yönetimi	Dr. Öğr. Üyesi Nermin Ocaktan
16:00 -16:40	Ameliyat Sonrası Bakım ve Komplikasyon Yönetimi	Dr. Öğr. Üyesi Nermin Ocaktan
16:50 -17:30	Serbest Çalışma	

04.04.2023 SALI		
08:30 -09:10	Serbest Çalışma	
09:20 -10:00	Epidemiyolojik ölçütler	Doç Dr. Figen Demir
10:10 -10:50	Epidemiyolojik ölçütler	Doç Dr. Figen Demir
11:00 -11:40	Serbest Çalışma	
11:50 -12:30	Serbest Çalışma	
12:30 -13:30	YEMEK ARASI	

13:30 -14:10	8C (1,3,4,5) QUIZ 1	Öğr. Gör. Dr. Nafiye Çiğdem Aktekin
14:20 -15:00	8C (1,3,4,5) QUIZ 1	Öğr. Gör. Dr. Nafiye Çiğdem Aktekin
15:10 -15:50	8C (1,3,4,5) QUIZ 1	Öğr. Gör. Dr. Nafiye Çiğdem Aktekin
16:00 -16:40	Serbest Çalışma/Seçmeli Ders	
16:50 -17:30	Serbest Çalışma/Seçmeli Ders	

05.04.2023 ÇARŞAMBA		
08:30 -09:10	Yoğun Bakım Ünitesinde Hasta ve Çalışan Güvenliği	Öğr. Gör. Dr. Azize Karahan
	Yaş Dönemlerine Göre Cinsel Sağlık ve Üreme Sağlığı- Gebelik-Menopoz-Yaşlılık	Öğr. Gör. Dr. Merve Coşkun
09:20 -10:00	Yoğun Bakım Ünitesinde Hasta ve Çalışan Güvenliği	Öğr. Gör. Dr. Azize Karahan
	Yaş Dönemlerine Göre Cinsel Sağlık ve Üreme Sağlığı- Gebelik-Menopoz-Yaşlılık	Öğr. Gör. Dr. Merve Coşkun
10:10 -10:50	Etik-hukuk ilişkisi	Öğr. Gör. Hilal Yıldız Çelik Prof. Dr. Ükke Karabacak
11:00 -11:40	Etik-hukuk ilişkisi	Öğr. Gör. Hilal Yıldız Çelik Prof. Dr. Ükke Karabacak
11:50 -12:30	Etik-hukuk ilişkisi	Öğr. Gör. Hilal Yıldız Çelik Prof. Dr. Ükke Karabacak
12:30 -13:30	YEMEK ARASI	
13:30 -14:10	Serbest Çalışma	
14:20 -15:00	Serbest Çalışma	
15:10 -15:50	Serbest Çalışma	
16:00 -16:40	Bilinç Bozukluklarında İlk Yardım	Öğr. Gör. Zehra Belhan
16:50 -17:30	Bilinç Bozukluklarında İlk Yardım	Öğr. Gör. Zehra Belhan

06.04.2023 PERŞEMBE		
08:30 -09:10	Serbest Çalışma	
09:20 -10:00	Serbest Çalışma	
10:10 -10:50	Serbest Çalışma	
11:00 -11:40	Serbest Çalışma	
11:50 -12:30	Serbest Çalışma	
12:30 -13:30	YEMEK ARASI	
13:30 -14:10	Serbest Çalışma	
14:20 -15:00	Serbest Çalışma	
15:10 -15:50	8C (1,3,4,5) QUIZ 1	Öğr. Gör. Dr. Nafiye Çiğdem Aktekin
16:00 -16:40	8C (1,3,4,5) QUIZ 1	Öğr. Gör. Dr. Nafiye Çiğdem Aktekin
16:50 -17:30	Serbest Çalışma	

07.04.2023 CUMA		
08:30 -09:10	Serbest Çalışma	
09:20 -10:00	Serbest Çalışma	
10:10 -10:50	Serbest Çalışma	
11:00 -11:40	Serbest Çalışma	
11:50 -12:30	Serbest Çalışma	
12:30 -13:30	Serbest Çalışma	
13:30 -14:10	Serbest Çalışma	
14:20 -15:00	Serbest Çalışma	
15:10 -15:50	Serbest Çalışma	
16:00 -16:40	Serbest Çalışma	
16:50 -17:30	Serbest Çalışma	

10.04.2023 PAZARTESİ		
08:30 -09:10	Serbest Çalışma	
09:20 -10:00	Serbest Çalışma	
10:10 -10:50	Sağlığın sosyal belirleyenleri ve sağlıkta eşitsizlikler 3	Dr. Gülşah Başkavak
11:00 -11:40	Sağlığın sosyal belirleyenleri ve sağlıkta eşitsizlikler 3	Dr. Gülşah Başkavak
11:50 -12:30	Serbest Çalışma	
12:30 -13:30	YEMEK ARASI	
13:30 -14:10	Serbest Çalışma	
14:20 -15:00	Cerrahi Ağrı ve Yönetimi	Dr. Öğr. Üyesi Nermin Ocaktan
15:10 -15:50	Cerrahi Ağrı ve Yönetimi	Dr. Öğr. Üyesi Nermin Ocaktan
16:00 -16:40	Cerrahi Ağrı ve Yönetimi	Dr. Öğr. Üyesi Nermin Ocaktan
16:50 -17:30	Serbest Çalışma	

11.04.2023 SALI		
08:30 -09:10	Serbest Çalışma	
09:20 -10:00	Epidemiyolojik yöntemler	Doç Dr. Figen Demir
10:10 -10:50	Epidemiyolojik yöntemler	Doç Dr. Figen Demir
11:00 -11:40	Serbest Çalışma	
11:50 -12:30	Serbest Çalışma	
12:30 -13:30	YEMEK ARASI	
13:30 -14:10	UNIT 9A 9A (1, 4, 5)	Öğr. Gör. Dr. Nafiye Çiğdem Aktekin
14:20 -15:00	UNIT 9A 9A (1, 4, 5)	Öğr. Gör. Dr. Nafiye Çiğdem Aktekin
15:10 -15:50	UNIT 9A 9A (1, 4, 5)	Öğr. Gör. Dr. Nafiye Çiğdem Aktekin
16:00 -16:40	Serbest Çalışma/Seçmeli Ders	
16:50 -17:30	Serbest Çalışma/Seçmeli Ders	

12.04.2023 ÇARŞAMBA		
08:30 -09:10	ARA SINAV	Öğr. Gör. Dr. Azize Karahan
	Cinsel İşlev Bozuklukları	Öğr. Gör. Dr. Merve Coşkun
09:20 -10:00	ARA SINAV	Öğr. Gör. Dr. Azize Karahan
	Cinsel İşlev Bozuklukları	Öğr. Gör. Dr. Merve Coşkun
10:10 -10:50	ARA SINAV	Öğr. Gör. Hilal Yıldız Çelik Prof. Dr. Ükke Karabacak
11:00 -11:40	ARA SINAV	Öğr. Gör. Hilal Yıldız Çelik Prof. Dr. Ükke Karabacak
11:50 -12:30	ARA SINAV	Öğr. Gör. Hilal Yıldız Çelik Prof. Dr. Ükke Karabacak
12:30 -13:30	YEMEK ARASI	
13:30 -14:10	Serbest Çalışma	
14:20 -15:00	Serbest Çalışma	
15:10 -15:50	Serbest Çalışma	
16:00 -16:40	ARA SINAV	Öğr. Gör. Zehra Belhan
16:50 -17:30	ARA SINAV	Öğr. Gör. Zehra Belhan

13.04.2023 PERŞEMBE		
08:30 -09:10	Serbest Çalışma	

09:20 -10:00	Serbest Çalışma	
10:10 -10:50	Serbest Çalışma	
11:00 -11:40	Serbest Çalışma	
11:50 -12:30	Serbest Çalışma	
12:30 -13:30	YEMEK ARASI	
13:30 -14:10	Serbest Çalışma	
14:20 -15:00	Serbest Çalışma	
15:10 -15:50	UNIT 9A 9A (1, 4, 5)	Öğr. Gör. Dr. Nafiye Çiğdem Aktekin
16:00 -16:40	UNIT 9A 9A (1, 4, 5)	Öğr. Gör. Dr. Nafiye Çiğdem Aktekin
16:50 -17:30	Serbest Çalışma	

14.04.2023 CUMA		
08:30 -09:10	Serbest Çalışma	
09:20 -10:00	Serbest Çalışma	
10:10 -10:50	Serbest Çalışma	
11:00 -11:40	Serbest Çalışma	
11:50 -12:30	Serbest Çalışma	
12:30 -13:30	Serbest Çalışma	
13:30 -14:10	Serbest Çalışma	
14:20 -15:00	Serbest Çalışma	
15:10 -15:50	Serbest Çalışma	
16:00 -16:40	Serbest Çalışma	
16:50 -17:30	Serbest Çalışma	

17.04.2023 PAZARTESİ		
08:30 -09:10	Serbest Çalışma	
09:20 -10:00	Serbest Çalışma	
10:10 -10:50	ARA SINAV	Dr. Gülşah Başkavak
11:00 -11:40	ARA SINAV	Dr. Gülşah Başkavak
11:50 -12:30	Serbest Çalışma	
12:30 -13:30	YEMEK ARASI	
13:30 -14:10	Serbest Çalışma	
14:20 -15:00	ARA SINAV	Dr. Öğr. Üyesi Nermin Ocaktan
15:10 -15:50	ARA SINAV	Dr. Öğr. Üyesi Nermin Ocaktan
16:00 -16:40	ARA SINAV	Dr. Öğr. Üyesi Nermin Ocaktan
16:50 -17:30	Serbest Çalışma	

18.04.2023 SALI		
08:30 -09:10	Serbest Çalışma	
09:20 -10:00	Epidemiyolojik yöntemler	Doç Dr. Figen Demir
10:10 -10:50	Epidemiyolojik yöntemler	Doç Dr. Figen Demir
11:00 -11:40	Serbest Çalışma	
11:50 -12:30	Serbest Çalışma	
12:30 -13:30	YEMEK ARASI	
13:30 -14:10	9B (1,2,3,5) + 9C (1,3,4,5) (worksheet)	Öğr. Gör. Dr. Nafiye Çiğdem Aktekin
14:20 -15:00	9B (1,2,3,5) + 9C (1,3,4,5) (worksheet)	Öğr. Gör. Dr. Nafiye Çiğdem Aktekin

15:10 -15:50	9B (1,2,3,5) + 9C (1,3,4,5) (worksheet)	Öğr. Gör. Dr. Nafiye Çiğdem Aktekin
16:00 -16:40	Serbest Çalışma/Seçmeli Ders	
16:50 -17:30	Serbest Çalışma/Seçmeli Ders	

19.04.2023 ÇARŞAMBA		
08:30 -09:10	Cinsel Yolla Bulaşan Hastalıklar Semineri	Öğr. Gör. Dr. Azize Karahan
	ARA SINAV	Öğr. Gör. Dr. Merve Coşkun
09:20 -10:00	Cinsel Yolla Bulaşan Hastalıklar Semineri	Öğr. Gör. Dr. Azize Karahan
	ARA SINAV	Öğr. Gör. Dr. Merve Coşkun
10:10 -10:50	Etik sorun çözme ve karar verme	Öğr. Gör. Hilal Yıldız Çelik Prof. Dr. Ükke Karabacak
11:00 -11:40	Etik sorun çözme ve karar verme	Öğr. Gör. Hilal Yıldız Çelik Prof. Dr. Ükke Karabacak
11:50 -12:30	Etik sorun çözme ve karar verme	Öğr. Gör. Hilal Yıldız Çelik Prof. Dr. Ükke Karabacak
12:30 -13:30	YEMEK ARASI	
13:30 -14:10	Serbest Çalışma	
14:20 -15:00	Serbest Çalışma	
15:10 -15:50	Serbest Çalışma	
16:00 -16:40	Zehirlenmelerde İlk Yardım	Öğr. Gör. Zehra Belhan
16:50 -17:30	Zehirlenmelerde İlk Yardım	Öğr. Gör. Zehra Belhan

20.04.2023 PERŞEMBE		
08:30 -09:10	Serbest Çalışma	
09:20 -10:00	Serbest Çalışma	
10:10 -10:50	Serbest Çalışma	
11:00 -11:40	Serbest Çalışma	
11:50 -12:30	Serbest Çalışma	
12:30 -13:30	YEMEK ARASI	
13:30 -14:10	Serbest Çalışma	
14:20 -15:00	Serbest Çalışma	
15:10 -15:50	9B (1,2,3,5) + 9C (1,3,4,5) (worksheet)	Öğr. Gör. Dr. Nafiye Çiğdem Aktekin
16:00 -16:40	9B (1,2,3,5) + 9C (1,3,4,5) (worksheet)	Öğr. Gör. Dr. Nafiye Çiğdem Aktekin
16:50 -17:30	Serbest Çalışma	

21.04.2023 CUMA		
08:30 -09:10	Klinik Uygulama	Dr. Öğr. Üyesi Nermin Ocaktan
09:20 -10:00	Klinik Uygulama	Dr. Öğr. Üyesi Nermin Ocaktan
10:10 -10:50	Klinik Uygulama	Dr. Öğr. Üyesi Nermin Ocaktan
11:00 -11:40	Klinik Uygulama	Dr. Öğr. Üyesi Nermin Ocaktan
11:50 -12:30	Klinik Uygulama	Dr. Öğr. Üyesi Nermin Ocaktan
12:30 -13:30	YEMEK ARASI	
13:30 -14:10	Klinik Uygulama	Dr. Öğr. Üyesi Nermin Ocaktan
14:20 -15:00	Klinik Uygulama	Dr. Öğr. Üyesi Nermin Ocaktan

15:10 -15:50	Klinik Uygulama	Dr. Öğr. Üyesi Nermin Ocaktan
16:00 -16:40	Serbest Çalışma	
16:50 -17:30	Serbest Çalışma	

24.04.2023 PAZARTESİ		
08:30 -09:10	Serbest Çalışma	
09:20 -10:00	Serbest Çalışma	
10:10 -10:50	Tıbbın toplum üzerindeki etkisi	Dr. Gülşah Başkavak
11:00 -11:40	Tıbbın toplum üzerindeki etkisi	Dr. Gülşah Başkavak
11:50 -12:30	Serbest Çalışma	
12:30 -13:30	YEMEK ARASI	
13:30 -14:10	Serbest Çalışma	
14:20 -15:00	Kalp Damar Cerrahisi ve Solunum Sistemi Cerrahisinde Bakım	Dr. Öğr. Üyesi Nermin Ocaktan
15:10 -15:50	Kalp Damar Cerrahisi ve Solunum Sistemi Cerrahisinde Bakım	Dr. Öğr. Üyesi Nermin Ocaktan
16:00 -16:40	Kalp Damar Cerrahisi ve Solunum Sistemi Cerrahisinde Bakım	Dr. Öğr. Üyesi Nermin Ocaktan
16:50 -17:30	Serbest Çalışma	

25.04.2023 SALI		
08:30 -09:10	Serbest Çalışma	
09:20 -10:00	Epidemiyolojik yöntemler	Doç Dr. Figen Demir
10:10 -10:50	Epidemiyolojik yöntemler	Doç Dr. Figen Demir
11:00 -11:40	Serbest Çalışma	
11:50 -12:30	Serbest Çalışma	
12:30 -13:30	YEMEK ARASI	
13:30 -14:10	UNIT 7 7A (1,3, 4(b) (worksheet) 7B (1, 4)	Öğr. Gör. Dr. Nafiye Çiğdem Aktekin
14:20 -15:00	Practical English Revision (units 5-9)	Öğr. Gör. Dr. Nafiye Çiğdem Aktekin
15:10 -15:50	Practical English Revision (units 5-9)	Öğr. Gör. Dr. Nafiye Çiğdem Aktekin
16:00 -16:40	Serbest Çalışma/Seçmeli Ders	
16:50 -17:30	Serbest Çalışma/Seçmeli Ders	

26.04.2023 ÇARŞAMBA		
08:30 -09:10	Hasta ve Çalışan Güvenliğinde Enfeksiyon Kontrolü	Öğr. Gör. Dr. Azize Karahan
	Cinsel Fonksiyonun Değerlendirilmesi-Cinsel Öykü	Öğr. Gör. Dr. Merve Coşkun
09:20 -10:00	Hasta ve Çalışan Güvenliğinde Enfeksiyon Kontrolü	Öğr. Gör. Dr. Azize Karahan
	Cinsel Fonksiyonun Değerlendirilmesi-Cinsel Öykü	Öğr. Gör. Dr. Merve Coşkun
10:10 -10:50	Etik sorun çözme süreci ve karar verme	Öğr. Gör. Hilal Yıldız Çelik Prof. Dr. Ükke Karabacak
11:00 -11:40	Etik sorun çözme süreci ve karar verme	Öğr. Gör. Hilal Yıldız Çelik Prof. Dr. Ükke Karabacak
11:50 -12:30	Etik sorun çözme süreci ve karar verme	Öğr. Gör. Hilal Yıldız Çelik Prof. Dr. Ükke Karabacak
12:30 -13:30	YEMEK ARASI	
13:30 -14:10	Serbest Çalışma	
14:20 -15:00	Serbest Çalışma	
15:10 -15:50	Serbest Çalışma	
16:00 -16:40	Hayvan Isırmalarında İlk Yardım	Öğr. Gör. Zehra Belhan
16:50 -17:30	Hayvan Isırmalarında İlk Yardım	Öğr. Gör. Zehra Belhan

27.04.2023 PERŞEMBE		
08:30 -09:10	Serbest Çalışma	
09:20 -10:00	*CHH Bakıma Bütüncül Yaklaşım (Konu Anlatımı) *Olgu Dosyası Nasıl Hazırlanır (Örnek Olgu Üzerinden Çalışma) SINIF AKTİVİTESİ	Dr. Öğr. Üyesi Nermin Ocaktan
10:10 -10:50	BAYRAK YARIŞI	Dr. Öğr. Üyesi Nermin Ocaktan
11:00 -11:40	BAYRAK YARIŞI	Dr. Öğr. Üyesi Nermin Ocaktan
11:50 -12:30	BAYRAK YARIŞI	Dr. Öğr. Üyesi Nermin Ocaktan
12:30 -13:30	YEMEK ARASI	
13:30 -14:10	Serbest Çalışma	
14:20 -15:00	Serbest Çalışma	
15:10 -15:50	Practical English Revision (units 5-9)	Öğr. Gör. Dr. Nafiye Çiğdem Aktekin
16:00 -16:40	Practical English Revision (units 5-9)	Öğr. Gör. Dr. Nafiye Çiğdem Aktekin
16:50 -17:30	Serbest Çalışma	

28.04.2023 CUMA		
08:30 -09:10	Serbest Çalışma	
09:20 -10:00	Serbest Çalışma	
10:10 -10:50	Serbest Çalışma	
11:00 -11:40	Serbest Çalışma	
11:50 -12:30	Serbest Çalışma	
12:30 -13:30	Serbest Çalışma	
13:30 -14:10	Serbest Çalışma	
14:20 -15:00	Serbest Çalışma	
15:10 -15:50	Serbest Çalışma	
16:00 -16:40	Serbest Çalışma	
16:50 -17:30	Serbest Çalışma	

01.05.2023 PAZARTESİ		
08:30 -09:10	RESMİ TATİL	
09:20 -10:00		
10:10 -10:50		
11:00 -11:40		
11:50 -12:30		
12:30 -13:30		
13:30 -14:10		
14:20 -15:00		
15:10 -15:50		
16:00 -16:40		
16:50 -17:30		

02.05.2023 SALI		
08:30 -09:10	Serbest Çalışma	
09:20 -10:00	Epidemiyolojik yöntemler	Doç Dr. Figen Demir
10:10 -10:50	Epidemiyolojik yöntemler	Doç Dr. Figen Demir
11:00 -11:40	Serbest Çalışma	
11:50 -12:30	Serbest Çalışma	
12:30 -13:30	YEMEK ARASI	
13:30 -14:10	MIDTERM EXAM	Öğr. Gör. Dr. Nafiye Çiğdem Aktekin

14:20 -15:00	MIDTERM EXAM	Öğr. Gör. Dr. Nafiye Çiğdem Aktekin
15:10 -15:50	MIDTERM EXAM	Öğr. Gör. Dr. Nafiye Çiğdem Aktekin
16:00 -16:40	Serbest Çalışma/Seçmeli Ders	
16:50 -17:30	Serbest Çalışma/Seçmeli Ders	

03.05.2023 ÇARŞAMBA		
08:30 -09:10	Hasta ve Çalışan Güvenliğinde Hukuki Bakış ve Sorumluluklar	Öğr. Gör. Dr. Azize Karahan
	Güvenli Cinsellik-CYBH	Öğr. Gör. Dr. Merve Coşkun
09:20 -10:00	Hasta ve Çalışan Güvenliğinde Hukuki Bakış ve Sorumluluklar	Öğr. Gör. Dr. Azize Karahan
	Güvenli Cinsellik-CYBH	Öğr. Gör. Dr. Merve Coşkun
10:10 -10:50	Hasta savunuculuğu (Etik kurullar, İnsan ve hasta hakları)	Öğr. Gör. Hilal Yıldız Çelik Prof. Dr. Ükke Karabacak
11:00 -11:40	Hasta savunuculuğu (Etik kurullar, İnsan ve hasta hakları)	Öğr. Gör. Hilal Yıldız Çelik Prof. Dr. Ükke Karabacak
11:50 -12:30	Hasta savunuculuğu (Etik kurullar, İnsan ve hasta hakları)	Öğr. Gör. Hilal Yıldız Çelik Prof. Dr. Ükke Karabacak
12:30 -13:30	YEMEK ARASI	
13:30 -14:10	Serbest Çalışma	
14:20 -15:00	Serbest Çalışma	
15:10 -15:50	Serbest Çalışma	
16:00 -16:40	Göz, Kulak ve Buruna Yabancı Cisim Kaçmasında İlk Yardım	Öğr. Gör. Zehra Belhan
16:50 -17:30	Göz, Kulak ve Buruna Yabancı Cisim Kaçmasında İlk Yardım	Öğr. Gör. Zehra Belhan

04.05.2023 PERŞEMBE		
08:30 -09:10	Serbest Çalışma	
09:20 -10:00	Serbest Çalışma	
10:10 -10:50	Serbest Çalışma	
11:00 -11:40	Serbest Çalışma	
11:50 -12:30	Serbest Çalışma	
12:30 -13:30	YEMEK ARASI	
13:30 -14:10	Serbest Çalışma	
14:20 -15:00	Serbest Çalışma	
15:10 -15:50	MIDTERM EXAM	Öğr. Gör. Dr. Nafiye Çiğdem Aktekin
16:00 -16:40	MIDTERM EXAM	Öğr. Gör. Dr. Nafiye Çiğdem Aktekin
16:50 -17:30	Serbest Çalışma	

05.05.2023 CUMA		
08:30 -09:10	Serbest Çalışma	
09:20 -10:00	Serbest Çalışma	
10:10 -10:50	Serbest Çalışma	
11:00 -11:40	Serbest Çalışma	
11:50 -12:30	Serbest Çalışma	
12:30 -13:30	Serbest Çalışma	
13:30 -14:10	Serbest Çalışma	
14:20 -15:00	Serbest Çalışma	
15:10 -15:50	Serbest Çalışma	
16:00 -16:40	Serbest Çalışma	
16:50 -17:30	Serbest Çalışma	

08.05.2023 PAZARTESİ		
----------------------	--	--

08:30 -09:10	Serbest Çalışma	
09:20 -10:00	Serbest Çalışma	
10:10 -10:50	Sağlık alanında iletişim ve etkileşim Sağlık sistemleri ve sağlık meslekleri	Dr. Gülşah Başkavak
11:00 -11:40	Sağlık alanında iletişim ve etkileşim Sağlık sistemleri ve sağlık meslekleri	Dr. Gülşah Başkavak
11:50 -12:30	Serbest Çalışma	
12:30 -13:30	YEMEK ARASI	
13:30 -14:10	Serbest Çalışma	
14:20 -15:00	KBB Baş Boyun Cerrahisinde Bakım Meme Cerrahisinde Bakım	Dr. Öğr. Üyesi Nermin Ocaktan
15:10 -15:50	KBB Baş Boyun Cerrahisinde Bakım Meme Cerrahisinde Bakım	Dr. Öğr. Üyesi Nermin Ocaktan
16:00 -16:40	KBB Baş Boyun Cerrahisinde Bakım Meme Cerrahisinde Bakım	Dr. Öğr. Üyesi Nermin Ocaktan
16:50 -17:30	Serbest Çalışma	

09.05.2023 SALI		
08:30 -09:10	Serbest Çalışma	
09:20 -10:00	Epidemiyolojik yöntemler	Doç Dr. Figen Demir
10:10 -10:50	Epidemiyolojik yöntemler	Doç Dr. Figen Demir
11:00 -11:40	Serbest Çalışma	
11:50 -12:30	Serbest Çalışma	
12:30 -13:30	YEMEK ARASI	
13:30 -14:10	UNIT 10 10B (2,5) 10C (1,2,3)	Öğr. Gör. Dr. Nafiye Çiğdem Aktekin
14:20 -15:00	UNIT 10 10B (2,5) 10C (1,2,3)	Öğr. Gör. Dr. Nafiye Çiğdem Aktekin
15:10 -15:50	UNIT 10 10B (2,5) 10C (1,2,3)	Öğr. Gör. Dr. Nafiye Çiğdem Aktekin
16:00 -16:40	Serbest Çalışma/Seçmeli Ders	
16:50 -17:30	Serbest Çalışma/Seçmeli Ders	

10.05.2023 ÇARŞAMBA		
08:30 -09:10	Hasta ve Çalışan Güvenliğinde İletişim SBAR Tekniği ile Hataların Önlenmesi	Öğr. Gör. Dr. Azize Karahan
	Cinsel Şiddet ve Mağdura Yaklaşım	Öğr. Gör. Dr. Merve Coşkun
09:20 -10:00	Hasta ve Çalışan Güvenliğinde İletişim SBAR Tekniği ile Hataların Önlenmesi	Öğr. Gör. Dr. Azize Karahan
	Cinsel Şiddet ve Mağdura Yaklaşım	Öğr. Gör. Dr. Merve Coşkun
10:10 -10:50	Özel durumlara etik yaklaşım (Araştırmalar ve etik)	Öğr. Gör. Hilal Yıldız Çelik Prof. Dr. Ükke Karabacak
11:00 -11:40	Özel durumlara etik yaklaşım (Araştırmalar ve etik)	Öğr. Gör. Hilal Yıldız Çelik Prof. Dr. Ükke Karabacak
11:50 -12:30	Özel durumlara etik yaklaşım (Araştırmalar ve etik)	Öğr. Gör. Hilal Yıldız Çelik Prof. Dr. Ükke Karabacak
12:30 -13:30	YEMEK ARASI	
13:30 -14:10	Serbest Çalışma	
14:20 -15:00	Serbest Çalışma	
15:10 -15:50	Serbest Çalışma	
16:00 -16:40	Yanık, Donma ve Sıcak Çarpmasında İlk Yardım	Öğr. Gör. Zehra Belhan
16:50 -17:30	Yanık, Donma ve Sıcak Çarpmasında İlk Yardım	Öğr. Gör. Zehra Belhan

11.05.2023 PERŞEMBE		
08:30 -09:10	Serbest Çalışma	
09:20 -10:00	Serbest Çalışma	

10:10 -10:50	Serbest Çalışma	
11:00 -11:40	Serbest Çalışma	
11:50 -12:30	Serbest Çalışma	
12:30 -13:30	YEMEK ARASI	
13:30 -14:10	Serbest Çalışma	
14:20 -15:00	Serbest Çalışma	
15:10 -15:50	UNIT 10 10B (2,5) 10C (1,2,3)	Öğr. Gör. Dr. Nafiye Çiğdem Aktekin
16:00 -16:40	UNIT 10 10B (2,5) 10C (1,2,3)	Öğr. Gör. Dr. Nafiye Çiğdem Aktekin
16:50 -17:30	Serbest Çalışma	

12.05.2023 CUMA		
08:30 -09:10	Serbest Çalışma	
09:20 -10:00	Serbest Çalışma	
10:10 -10:50	Serbest Çalışma	
11:00 -11:40	Serbest Çalışma	
11:50 -12:30	Serbest Çalışma	
12:30 -13:30	Serbest Çalışma	
13:30 -14:10	Serbest Çalışma	
14:20 -15:00	Serbest Çalışma	
15:10 -15:50	Serbest Çalışma	
16:00 -16:40	Serbest Çalışma	
16:50 -17:30	Serbest Çalışma	

15.05.2023 PAZARTESİ		
08:30 -09:10	Serbest Çalışma	
09:20 -10:00	Serbest Çalışma	
10:10 -10:50	Beden ve toplum	Dr. Gülşah Başkavak
11:00 -11:40	Beden ve toplum	Dr. Gülşah Başkavak
11:50 -12:30	Serbest Çalışma	
12:30 -13:30	YEMEK ARASI	
13:30 -14:10	Serbest Çalışma	
14:20 -15:00	Sinir Sistemi Cerrahisinde Bakım	Dr. Öğr. Üyesi Nermin Ocaktan
15:10 -15:50	Sinir Sistemi Cerrahisinde Bakım	Dr. Öğr. Üyesi Nermin Ocaktan
16:00 -16:40	Sinir Sistemi Cerrahisinde Bakım	Dr. Öğr. Üyesi Nermin Ocaktan
16:50 -17:30	Serbest Çalışma	

16.05.2023 SALI		
08:30 -09:10	Serbest Çalışma	
09:20 -10:00	Bulaşıcı hastalıklar epidemiyolojisi	Doç Dr. Figen Demir
10:10 -10:50	Bulaşıcı hastalıklar epidemiyolojisi	Doç Dr. Figen Demir
11:00 -11:40	Serbest Çalışma	
11:50 -12:30	Serbest Çalışma	
12:30 -13:30	YEMEK ARASI	
13:30 -14:10	PASSIVE EXTRA ACTIVITY & WORKSHEET	Öğr. Gör. Dr. Nafiye Çiğdem Aktekin
14:20 -15:00	PASSIVE EXTRA ACTIVITY & WORKSHEET	Öğr. Gör. Dr. Nafiye Çiğdem Aktekin
15:10 -15:50	PASSIVE EXTRA ACTIVITY & WORKSHEET	Öğr. Gör. Dr. Nafiye Çiğdem Aktekin
16:00 -16:40	Serbest Çalışma/Seçmeli Ders	
16:50 -17:30	Serbest Çalışma/Seçmeli Ders	

17.05.2023 ÇARŞAMBA		
08:30 -09:10	Çalışan Sağlığı ve Güvenliği	Öğr. Gör. Dr. Azize Karahan
	Aile Planlaması	Öğr. Gör. Dr. Merve Coşkun
09:20 -10:00	Çalışan Sağlığı ve Güvenliği	Öğr. Gör. Dr. Azize Karahan
	Aile Planlaması	Öğr. Gör. Dr. Merve Coşkun
10:10 -10:50	Özel durumlara etik yaklaşım (teknoloji kullanımı, yaşam sonu bakım)	Öğr. Gör. Hilal Yıldız Çelik Prof. Dr. Ükke Karabacak
11:00 -11:40	Özel durumlara etik yaklaşım (teknoloji kullanımı, yaşam sonu bakım)	Öğr. Gör. Hilal Yıldız Çelik Prof. Dr. Ükke Karabacak
11:50 -12:30	Özel durumlara etik yaklaşım (teknoloji kullanımı, yaşam sonu bakım)	Öğr. Gör. Hilal Yıldız Çelik Prof. Dr. Ükke Karabacak
12:30 -13:30	YEMEK ARASI	
13:30 -14:10	Serbest Çalışma	
14:20 -15:00	Serbest Çalışma	
15:10 -15:50	Serbest Çalışma	
16:00 -16:40	Kanamalarda İlk Yardım	Öğr. Gör. Zehra Belhan
16:50 -17:30	Kanamalarda İlk Yardım	Öğr. Gör. Zehra Belhan

18.05.2023 PERŞEMBE		
08:30 -09:10	Serbest Çalışma	
09:20 -10:00	Serbest Çalışma	
10:10 -10:50	Serbest Çalışma	
11:00 -11:40	Serbest Çalışma	
11:50 -12:30	Serbest Çalışma	
12:30 -13:30	YEMEK ARASI	
13:30 -14:10	Serbest Çalışma	
14:20 -15:00	Serbest Çalışma	
15:10 -15:50	PASSIVE EXTRA ACTIVITY & WORKSHEET	Öğr. Gör. Dr. Nafiye Çiğdem Aktekin
16:00 -16:40	PASSIVE EXTRA ACTIVITY & WORKSHEET	Öğr. Gör. Dr. Nafiye Çiğdem Aktekin
16:50 -17:30	Serbest Çalışma	

19.05.2023 CUMA		
08:30 -09:10	RESMİ TATİL	
09:20 -10:00		
10:10 -10:50		
11:00 -11:40		
11:50 -12:30		
12:30 -13:30		
13:30 -14:10		
14:20 -15:00		
15:10 -15:50		
16:00 -16:40		
16:50 -17:30		

22.05.2023 PAZARTESİ		
08:30 -09:10	Serbest Çalışma	
09:20 -10:00	Serbest Çalışma	
10:10 -10:50	Ölüm	Dr. Gülşah Başkavak
11:00 -11:40	Ölüm	Dr. Gülşah Başkavak
11:50 -12:30	Serbest Çalışma	
12:30 -13:30	YEMEK ARASI	
13:30 -14:10	Serbest Çalışma	

14:20 -15:00	Kas-İskelet Sistemi Cerrahisi ve Bakım	Dr. Öğr. Üyesi Nermin Ocaktan
15:10 -15:50	Kas-İskelet Sistemi Cerrahisi ve Bakım	Dr. Öğr. Üyesi Nermin Ocaktan
16:00 -16:40	Kas-İskelet Sistemi Cerrahisi ve Bakım	Dr. Öğr. Üyesi Nermin Ocaktan
16:50 -17:30	Serbest Çalışma	

23.05.2023 SALI		
08:30 -09:10	Serbest Çalışma	
09:20 -10:00	Bulaşıcı hastalıklar epidemiyolojisi	Doç Dr. Figen Demir
10:10 -10:50	Bulaşıcı hastalıklar epidemiyolojisi	Doç Dr. Figen Demir
11:00 -11:40	Serbest Çalışma	
11:50 -12:30	Serbest Çalışma	
12:30 -13:30	YEMEK ARASI	
13:30 -14:10	QUIZ 2 UNIT 11 11A (1,3 5) 11B (1, 4)	Öğr. Gör. Dr. Nafiye Çiğdem Aktekin
14:20 -15:00	QUIZ 2 UNIT 11 11A (1,3 5) 11B (1, 4)	Öğr. Gör. Dr. Nafiye Çiğdem Aktekin
15:10 -15:50	QUIZ 2 UNIT 11 11A (1,3 5) 11B (1, 4)	Öğr. Gör. Dr. Nafiye Çiğdem Aktekin
16:00 -16:40	Serbest Çalışma/Seçmeli Ders	
16:50 -17:30	Serbest Çalışma/Seçmeli Ders	

24.05.2023 ÇARŞAMBA		
08:30 -09:10	Öğrenci sunumları	Öğr. Gör. Dr. Azize Karahan
	Cinsel Fonksiyonu Etkileyen Durumlar	Öğr. Gör. Dr. Merve Coşkun
09:20 -10:00	Öğrenci sunumları	Öğr. Gör. Dr. Azize Karahan
	Cinsel Fonksiyonu Etkileyen Durumlar	Öğr. Gör. Dr. Merve Coşkun
10:10 -10:50	Özel Durumlara Etik yaklaşım (Salgınlar ve afetlerde etik)	Öğr. Gör. Hilal Yıldız Çelik Prof. Dr. Ükke Karabacak
11:00 -11:40	Özel Durumlara Etik yaklaşım (Salgınlar ve afetlerde etik)	Öğr. Gör. Hilal Yıldız Çelik Prof. Dr. Ükke Karabacak
11:50 -12:30	Özel Durumlara Etik yaklaşım (Salgınlar ve afetlerde etik)	Öğr. Gör. Hilal Yıldız Çelik Prof. Dr. Ükke Karabacak
12:30 -13:30	YEMEK ARASI	
13:30 -14:10	Serbest Çalışma	
14:20 -15:00	Serbest Çalışma	
15:10 -15:50	Serbest Çalışma	
16:00 -16:40	Yaralanmalarda İlk Yardım	Öğr. Gör. Zehra Belhan
16:50 -17:30	Yaralanmalarda İlk Yardım	Öğr. Gör. Zehra Belhan

25.05.2023 PERŞEMBE		
08:30 -09:10	Serbest Çalışma	
09:20 -10:00	Serbest Çalışma	
10:10 -10:50	Serbest Çalışma	
11:00 -11:40	Serbest Çalışma	
11:50 -12:30	Serbest Çalışma	
12:30 -13:30	YEMEK ARASI	
13:30 -14:10	Serbest Çalışma	
14:20 -15:00	Serbest Çalışma	

15:10 -15:50	QUIZ 2 UNIT 11 11A (1,3 5) 11B (1, 4)	Öğr. Gör. Dr. Nafiye Çiğdem Aktekin
16:00 -16:40	QUIZ 2 UNIT 11 11A (1,3 5) 11B (1, 4)	Öğr. Gör. Dr. Nafiye Çiğdem Aktekin
16:50 -17:30	Serbest Çalışma	

26.05.2023 CUMA		
08:30 -09:10	Serbest Çalışma	
09:20 -10:00	Serbest Çalışma	
10:10 -10:50	Serbest Çalışma	
11:00 -11:40	Serbest Çalışma	
11:50 -12:30	Serbest Çalışma	
12:30 -13:30	Serbest Çalışma	
13:30 -14:10	Serbest Çalışma	
14:20 -15:00	Serbest Çalışma	
15:10 -15:50	Serbest Çalışma	
16:00 -16:40	Serbest Çalışma	
16:50 -17:30	Serbest Çalışma	

29.05.2023 PAZARTESİ		
08:30 -09:10	Serbest Çalışma	
09:20 -10:00	Serbest Çalışma	
10:10 -10:50	Sağlık alanında transdisipliner çalışmalar	Dr. Gülşah Başkavak
11:00 -11:40	Sağlık alanında transdisipliner çalışmalar	Dr. Gülşah Başkavak
11:50 -12:30	Serbest Çalışma	
12:30 -13:30	YEMEK ARASI	
13:30 -14:10	Serbest Çalışma	
14:20 -15:00	Gastrointestinal Sistem Cerrahisinde Bakım Üriner Sistem Cerrahisi	Dr. Öğr. Üyesi Nermin Ocaktan
15:10 -15:50	Gastrointestinal Sistem Cerrahisinde Bakım Üriner Sistem Cerrahisi	Dr. Öğr. Üyesi Nermin Ocaktan
16:00 -16:40	Gastrointestinal Sistem Cerrahisinde Bakım Üriner Sistem Cerrahisi	Dr. Öğr. Üyesi Nermin Ocaktan
16:50 -17:30	Serbest Çalışma	

30.05.2023 SALI		
08:30 -09:10	Serbest Çalışma	
09:20 -10:00	Kronik hastalıklar epidemiyolojisi Uygulamalı epidemiyoloji	Doç Dr. Figen Demir
10:10 -10:50	Kronik hastalıklar epidemiyolojisi Uygulamalı epidemiyoloji	Doç Dr. Figen Demir
11:00 -11:40	Serbest Çalışma	
11:50 -12:30	Serbest Çalışma	
12:30 -13:30	YEMEK ARASI	
13:30 -14:10	Practical English 12A (1,2) REVISION UNITS 5-12	Öğr. Gör. Dr. Nafiye Çiğdem Aktekin
14:20 -15:00	Practical English 12A (1,2) REVISION UNITS 5-12	Öğr. Gör. Dr. Nafiye Çiğdem Aktekin
15:10 -15:50	Practical English 12A (1,2)	Öğr. Gör. Dr. Nafiye Çiğdem Aktekin

	REVISION UNITS 5-12	
16:00 -16:40	Serbest Çalışma/Seçmeli Ders	
16:50 -17:30	Serbest Çalışma/Seçmeli Ders	

31.05.2023 ÇARŞAMBA		
08:30 -09:10	Öğrenci Sunumları Ders Değerlendirmesi	Öğr. Gör. Dr. Azize Karahan
	İnfertil Çiftlerde Cinsel İşlev Bozuklukları Ders Değerlendirmesi	Öğr. Gör. Dr. Merve Coşkun
09:20 -10:00	Öğrenci Sunumları Ders Değerlendirmesi	Öğr. Gör. Dr. Azize Karahan
	İnfertil Çiftlerde Cinsel İşlev Bozuklukları Ders Değerlendirmesi	Öğr. Gör. Dr. Merve Coşkun
10:10 -10:50	Özel Durumlara Etik yaklaşım (Salgınlar ve afetlerde etik)	Öğr. Gör. Hilal Yıldız Çelik Prof. Dr. Ükke Karabacak
11:00 -11:40	Dersin değerlendirilmesi	Öğr. Gör. Hilal Yıldız Çelik Prof. Dr. Ükke Karabacak
11:50 -12:30	Dersin değerlendirilmesi	Öğr. Gör. Hilal Yıldız Çelik Prof. Dr. Ükke Karabacak
12:30 -13:30	YEMEK ARASI	
13:30 -14:10	Serbest Çalışma	
14:20 -15:00	Serbest Çalışma	
15:10 -15:50	Serbest Çalışma	
16:00 -16:40	Boğulmalarda İlk Yardım Dersin değerlendirilmesi	Öğr. Gör. Zehra Belhan
16:50 -17:30	Boğulmalarda İlk Yardım Dersin değerlendirilmesi	Öğr. Gör. Zehra Belhan

HEMŐİRELİK BÖLÜMÜ 2022-2023

6. YARIYIL
BAHAR
DÖNEMİ
TAKVİMİ



T.C
ACIBADEM ÜNİVERSİTESİ
SAĞLIK BİLİMLERİ FAKÜLTESİ
HEMŞİRELİK BÖLÜMÜ
3. SINIF 6. DÖNEM HAFTALIK DERS ÇİZELGESİ
2022-2023 EĞİTİM ÖĞRETİM YILI

	PAZARTESİ	SALI	ÇARŞAMBA	PERSEMBE	CUMA
8.30- 9.10			Hemşirelikte Girişkenlik HSEC 210 Öğr. Gör. Tülay Demiray Rehabilitasyon Hemşireliği HSEC 218 Prof. Dr. Vesile Ünver		Çocuk Sağlığı ve Hastalıkları Hemşireliği HEM 334 KLİNİK UYGULAMA Dr.Öğr.Üyesi Zehra Kan Öntürk
9.20-10.00	İngilizce VI ING 302 Dr.Nafiye Çiğdem Aktekin		Hemşirelikte Girişkenlik HSEC 210 Öğr. Gör. Tülay Demiray Rehabilitasyon Hemşireliği HSEC 218 Prof. Dr. Vesile Ünver		Çocuk Sağlığı ve Hastalıkları Hemşireliği HEM 334 KLİNİK UYGULAMA Dr.Öğr.Üyesi Zehra Kan Öntürk
10.10-10.50	İngilizce VI ING 302 Dr.Nafiye Çiğdem Aktekin	İngilizce VI ING 302 Dr.Nafiye Çiğdem Aktekin	Hemşirelikte Yönetim HEM 338 Öğr. Gör. Şehriban Serbest		Çocuk Sağlığı ve Hastalıkları Hemşireliği HEM 334 KLİNİK UYGULAMA Dr.Öğr.Üyesi Zehra Kan Öntürk
11.00 -11.40		İngilizce VI ING 302 Dr.Nafiye Çiğdem Aktekin	Hemşirelikte Yönetim HEM 338 Öğr. Gör. Şehriban Serbest		Çocuk Sağlığı ve Hastalıkları Hemşireliği HEM 334 KLİNİK UYGULAMA Dr.Öğr.Üyesi Zehra Kan Öntürk
11.50 -12.30		İngilizce VI ING 302 Dr.Nafiye Çiğdem Aktekin	Hemşirelikte Yönetim HEM 338 Öğr. Gör. Şehriban Serbest		Çocuk Sağlığı ve Hastalıkları Hemşireliği HEM 334 KLİNİK UYGULAMA Dr.Öğr.Üyesi Zehra Kan Öntürk
YEMEK ARASI					
13.30 -14.10	Çocuk Sağlığı ve Hastalıkları Hemşireliği HEM 334 LABORATUVAR Dr.Öğr.Üyesi Zehra Kan Öntürk	BIYOİSTATİSTİK MIS 311 Doç. Dr. Emel Timuçin	Kanıtı Dayalı Hemşirelik HEM 336 YÜZ YÜZE Öğr. Gör. Azize Karahan C 201	Çocuk Sağlığı ve Hastalıkları Hemşireliği HEM 334 TEORİK Dr.Öğr.Üyesi Zehra Kan Öntürk	Çocuk Sağlığı ve Hastalıkları Hemşireliği HEM 334 KLİNİK UYGULAMA Dr.Öğr.Üyesi Zehra Kan Öntürk
14.20 -15.00	Çocuk Sağlığı ve Hastalıkları Hemşireliği HEM 334 LABORATUVAR Dr.Öğr.Üyesi Zehra Kan Öntürk	BIYOİSTATİSTİK MIS 311 Doç. Dr. Emel Timuçin	Kanıtı Dayalı Hemşirelik HEM 336 YÜZ YÜZE Öğr. Gör. Azize Karahan A 105, A 104	Çocuk Sağlığı ve Hastalıkları Hemşireliği HEM 334 TEORİK Dr.Öğr.Üyesi Zehra Kan Öntürk	Çocuk Sağlığı ve Hastalıkları Hemşireliği HEM 334 KLİNİK UYGULAMA Dr.Öğr.Üyesi Zehra Kan Öntürk
15.10 -15.50	Çocuk Sağlığı ve Hastalıkları Hemşireliği HEM 334 LABORATUVAR Dr.Öğr.Üyesi Zehra Kan Öntürk	BIYOİSTATİSTİK MIS 311 Doç. Dr. Emel Timuçin	Kanıtı Dayalı Hemşirelik HEM 336 YÜZ YÜZE Öğr. Gör. Azize Karahan A 105, A 104	Çocuk Sağlığı ve Hastalıkları Hemşireliği HEM 334 TEORİK Dr.Öğr.Üyesi Zehra Kan Öntürk	Çocuk Sağlığı ve Hastalıkları Hemşireliği HEM 334 KLİNİK UYGULAMA Dr.Öğr.Üyesi Zehra Kan Öntürk
16.00 -16.40	Çocuk Sağlığı ve Hastalıkları Hemşireliği HEM 334 LABORATUVAR Dr.Öğr.Üyesi Zehra Kan Öntürk				
16.50-17.30					

27.02.2023 PAZARTESİ		
08:30 - 09:10	Serbest Çalışma	
09:20 - 10:00	Separate risks and outcomes using a chart listen for different kinds of numbers evaluate the evidence	Öğr. Gör. Dr. Nafiye Çiğdem AKTEKİN
10:10 - 10:50	Separate risks and outcomes using a chart listen for different kinds of numbers evaluate the evidence	Öğr. Gör. Dr. Nafiye Çiğdem AKTEKİN
11:00 - 11:40	Serbest Çalışma	
11:50 - 12:30	Serbest Çalışma	
12:30 - 13:30	YEMEK ARASI	
13:30 - 14:10	Derse Giriş ve Oryantasyon •Ders programı	Dr. Öğr. Üyesi Zehra Kan Öntürk Arş. Gör. İlçim Ercan Arş. Gör. Semra Küçük
14:20 - 15:00	•Ders işleyişi ve değerlendirme Pediatri Hemşireliğinin Temelleri	
15:10 - 15:50	•Çocuk sağlığı ve hastalıkları hemşireliğine genel bakış	
16:00 - 16:40	•Çocuk sağlığının gelişimini etkileyen faktörler •Çocuk Hakları •Çocuk ihmal ve istismar	
16:50 - 17:30	Serbest Çalışma	
28.02.2023 SALI		
08:30 - 09:10	Serbest Çalışma	
09:20 - 10:00	Serbest Çalışma	
10:10 - 10:50	Separate risks and outcomes using a chart listen for different kinds of numbers evaluate the evidence	Öğr. Gör. Dr. Nafiye Çiğdem AKTEKİN
11:00 - 11:40	Separate risks and outcomes using a chart listen for different kinds of numbers evaluate the evidence	Öğr. Gör. Dr. Nafiye Çiğdem AKTEKİN
11:50 - 12:30	Separate risks and outcomes using a chart listen for different kinds of numbers evaluate the evidence	Öğr. Gör. Dr. Nafiye Çiğdem AKTEKİN
12:30 - 13:30	YEMEK ARASI	
13:30 - 14:10	Tanımlayıcı istatistik	Doç. Dr. Emel Timuçin
14:20 - 15:00	Tanımlayıcı istatistik	Doç. Dr. Emel Timuçin
15:10 - 15:50	Tanımlayıcı istatistik	Doç. Dr. Emel Timuçin
16:00 - 16:40	Serbest Çalışma	
16:50 - 17:30	Serbest Çalışma	

01.03.2023 ÇARŞAMBA		
08:30 - 09:10 09:20 - 10:00	Dersin tanımı, amacı ve dersten beklentilerin belirlenmesi. Dersin Tanımı, Kendini Tanıma , Tanışma ve kolay isim öğrenme, girişkenlik davranışın iletişimde ve yaşamdaki önemi Kendini tanıtmaya ve duyguları ifade etme güçlüklerinin tartışılması	Öğr. Gör. Tülay Demiray
	Rehabilitasyon Hemşireliğinin Genel Kavram ve ilkeleri	Prof. Dr. Vesile Ünver
10:10 - 10:50	Yönetime Giriş -Yönetimin tanımı, amacı	Öğr. Gör. Dr. Şehriban Serbest
11:00 - 11:40	-Yönetimin gelişimi -Yönetim biçimleri	
11:50 - 12:30	-Yönetim teorileri	
12:30 - 13:30	YEMEK ARASI	
13:30 - 14:10	Kanıt dayalı hemşireliğe giriş Dersin Tanıtımı ve Önemi	Öğr. Gör. Dr. Azize Karahan
14:20 - 15:00	Kanıt Dayalı Uygulamada Temel Kavramlar	
15:10 - 15:50		
16:00 - 16:40	Serbest Çalışma	
16:50 - 17:30	Serbest Çalışma	

02.03.2023 PERŞEMBE		
08:30 - 09:10	Serbest Çalışma	
09:20 - 10:00	Serbest Çalışma	
10:10 - 10:50	Serbest Çalışma	
11:00 - 11:40	Serbest Çalışma	
11:50 - 12:30	Serbest Çalışma	
12:30 - 13:30	YEMEK ARASI	
13:30 - 14:10	Aile ve Çocuk Merkezli Bakım Çocuğun ve ailenin hastaneye kabulü	Dr. Öğr. Üyesi Zehra Kan Öntürk Arş. Gör. İlçim Ercan Arş. Gör. Semra Küçük
14:20 - 15:00		
15:10 - 15:50		
16:00 - 16:40	Serbest Çalışma	
16:50 - 17:30	Serbest Çalışma	

03.03.2023 CUMA		
08:30 - 09:10	Sağlık hizmetlerinin yapısı Çocuk sağlığının izlemi	Dr. Öğr. Üyesi Zehra Kan Öntürk

09:20 - 10:00	Bağışıklama	Arş. Gör. İlçim Ercan Arş. Gör. Semra Küçük
10:10 - 10:50		
11:00 - 11:40		
11:50 - 12:30		
12:30 - 13:30	YEMEK ARASI	
13:30 - 14:10	Sağlık hizmetlerinin yapısı Çocuk sağlığının izlemi Bağışıklama	Dr. Öğr. Üyesi Zehra Kan Öntürk Arş. Gör. İlçim Ercan Arş. Gör. Semra Küçük
14:20 - 15:00		
15:10 - 15:50		
16:00 - 16:40		
16:50 - 17:30	Serbest Çalışma	

06.03.2023 PAZARTESİ		
08:30 - 09:10	Serbest Çalışma	
09:20 - 10:00	justify their opinion of a text write an opinion essay	Öğr. Gör. Dr. Nafiye Çiğdem AKTEKİN
10:10 - 10:50	justify their opinion of a text write an opinion essay	Öğr. Gör. Dr. Nafiye Çiğdem AKTEKİN
11:00 - 11:40	Serbest Çalışma	
11:50 - 12:30	Serbest Çalışma	
12:30 - 13:30	YEMEK ARASI	
13:30 - 14:10	Büyüme ve gelişme ilkeleri	Dr. Öğr. Üyesi Zehra Kan Öntürk Arş. Gör. İlçim Ercan Arş. Gör. Semra Küçük
14:20 - 15:00		
15:10 - 15:50		
16:00 - 16:40		
16:50 - 17:30	Serbest Çalışma	

07.03.2023 SALI		
08:30 - 09:10	Serbest Çalışma	
09:20 - 10:00	Serbest Çalışma	
10:10 - 10:50	justify their opinion of a text write an opinion essay	Öğr. Gör. Dr. Nafiye Çiğdem AKTEKİN
11:00 - 11:40	justify their opinion of a text write an opinion essay	Öğr. Gör. Dr. Nafiye Çiğdem AKTEKİN
11:50 - 12:30	justify their opinion of a text write an opinion essay	Öğr. Gör. Dr. Nafiye Çiğdem AKTEKİN
12:30 - 13:30	YEMEK ARASI	

13:30 - 14:10	Olasılık	Doç. Dr. Emel Timuçin
14:20 - 15:00	Olasılık	Doç. Dr. Emel Timuçin
15:10 - 15:50	Olasılık	Doç. Dr. Emel Timuçin
16:00 - 16:40	Serbest Çalışma	
16:50 - 17:30	Serbest Çalışma/Seçmeli Ders	

08.03.2023 ÇARŞAMBA		
08:30 - 09:10	Girişkenlik- Çekingencilik-Manüplatif - Saldırganlık kavramlarının ve davranışlarının tanımı	Öğr. Gör. Tülay Demiray
09:20 - 10:00	Rehabilitasyon Hastalarında Kendi Kendine Bakım: Bağırsak ve mesane Yönetimi	Prof. Dr. Vesile Ünver
10:10 - 10:50	Türkiye’de Sağlık Hizmetleri ve Sağlık Kurumları -Sağlık hizmetleri ve özellikleri -Hastaneler ve özellikleri -Sağlık hizmetlerinin yönetimi	Öğr. Gör. Dr. Şehriban Serbest
11:00 - 11:40		
11:50 - 12:30		
12:30 - 13:30		
12:30 - 13:30	YEMEK ARASI	
13:30 - 14:10	Kanıt kaynaklarına ulaşma	Öğr. Gör. Dr. Azize Karahan
14:20 - 15:00		
15:10 - 15:50		
16:00 - 16:40	Serbest Çalışma	
16:50 - 17:30	Serbest Çalışma	

09.03.2023 PERŞEMBE		
08:30 - 09:10	Serbest Çalışma	
09:20 - 10:00	Serbest Çalışma	
10:10 - 10:50	Serbest Çalışma	
11:00 - 11:40	Serbest Çalışma	
11:50 - 12:30	Serbest Çalışma	
12:30 - 13:30	YEMEK ARASI	
13:30 - 14:10	Çocuk ve aile sağlığının değerlendirilmesi	Dr. Öğr. Üyesi Zehra Kan Öntürk Arş. Gör. İlçim Ercan Arş. Gör. Semra Küçük
14:20 - 15:00		
15:10 - 15:50		
16:00 - 16:40	Serbest Çalışma	
16:50 - 17:30	Serbest Çalışma	

10.03.2023 CUMA

08:30 - 09:10		
09:20 - 10:00		
10:10 - 10:50		
11:00 - 11:40		
11:50 - 12:30		
12:30 - 13:30	YEMEK ARASI	
13:30 - 14:10		
14:20 - 15:00		
15:10 - 15:50		
16:00 - 16:40		
16:50 - 17:30	Serbest Çalışma	

13.03.2023 PAZARTESİ		
08:30 - 09:10	Serbest Çalışma	
09:20 - 10:00	infer a speaker's attitude justify claims	Öğr. Gör. Dr. Nafiye Çiğdem AKTEKİN
10:10 - 10:50	infer a speaker's attitude justify claims	Öğr. Gör. Dr. Nafiye Çiğdem AKTEKİN
11:00 - 11:40	Serbest Çalışma	
11:50 - 12:30	Serbest Çalışma	
12:30 - 13:30	YEMEK ARASI	
13:30 - 14:10	Çocuklarda Farmakolojik Farklılıklar Doz hesaplama örnekleri	Dr. Öğr. Üyesi Zehra Kan Öntürk Arş. Gör. İlçim Ercan Arş. Gör. Semra Küçük
14:20 - 15:00		
15:10 - 15:50		
16:00 - 16:40		
16:50 - 17:30	Serbest Çalışma	

14.03.2023 SALI		
08:30 - 09:10	Serbest Çalışma	
09:20 - 10:00	Serbest Çalışma	
10:10 - 10:50	infer a speaker's attitude justify claims	Öğr. Gör. Dr. Nafiye Çiğdem AKTEKİN
11:00 - 11:40	infer a speaker's attitude justify claims	Öğr. Gör. Dr. Nafiye Çiğdem AKTEKİN
11:50 - 12:30	infer a speaker's attitude justify claims	Öğr. Gör. Dr. Nafiye Çiğdem AKTEKİN

12:30 - 13:30	YEMEK ARASI	
13:30 - 14:10	Bayes eşitliği	Doç. Dr. Emel Timuçin
14:20 - 15:00	Bayes eşitliği	Doç. Dr. Emel Timuçin
15:10 - 15:50	Bayes eşitliği	Doç. Dr. Emel Timuçin
16:00 - 16:40	Serbest Çalışma	
16:50 - 17:30	Serbest Çalışma/Seçmeli Ders	

15.03.2023 ÇARŞAMBA		
08:30 - 09:10 09:20 - 10:00	Girişkenlik davranışının kazanımı ve davranış değişimi. Duygu- Düşünce- Davranış ve Bilişsel Çarpıtmaları tanımak, Duygu ve düşünceleri ifade etme-grup tartışması	Öğr. Gör. Tülay Demiray
	Rehabilitasyon Hastalarında Kendi Kendine Bakım: Yutma ve Beslenme Durumu Rehabilitasyon Hastalarında Kendi Kendine Bakım: Hasta ve Ailelerin Eğitimi	Prof. Dr. Vesile Ünver
10:10 - 10:50	Hemşirelikte Yönetim -Hemşirelik bakımının yönetimi, Bakım Sunum Sistemleri	Öğr. Gör. Dr. Şehriban Serbest
11:00 - 11:40	-Yönetici olarak hemşirenin rolü	
11:50 - 12:30	-Yönetici hemşirelerin nitelikleri -Yönetici hemşirelerin görev ve fonksiyonlar	
12:30 - 13:30	YEMEK ARASI	
13:30 - 14:10	Araştırma Sorusu Oluşturma	Öğr. Gör. Dr. Azize Karahan
14:20 - 15:00		
15:10 - 15:50		
16:00 - 16:40	Serbest Çalışma/Seçmeli Ders	
16:50 - 17:30	Serbest Çalışma/Seçmeli Ders	

16.03.2023 PERŞEMBE		
08:30 - 09:10	Serbest Çalışma	
09:20 - 10:00	Serbest Çalışma	
10:10 - 10:50	Serbest Çalışma	
11:00 - 11:40	Serbest Çalışma	
11:50 - 12:30	Serbest Çalışma	
12:30 - 13:30	YEMEK ARASI	
13:30 - 14:10	Çocuklarda Ağrı değerlendirilmesi ve Kontrolü Atravmatik Bakım	Dr. Öğr. Üyesi Zehra Kan Öntürk
14:20 - 15:00		Arş. Gör. İlçim Ercan
15:10 - 15:50		Arş. Gör. Semra Küçük

16:00 - 16:40		
16:50 - 17:30	Serbest Çalışma	

17.03.2023 CUMA		
08:30 - 09:10	Çocuk ve Aile ile İletişim Çevrimiçi aktivite	Dr. Öğr. Üyesi Zehra Kan Öntürk Arş. Gör. İlçim Ercan Arş. Gör. Semra Küçük
09:20 - 10:00		
10:10 - 10:50		
11:00 - 11:40		
11:50 - 12:30		
12:30 - 13:30	YEMEK ARASI	
13:30 - 14:10	Çocuk ve Aile ile İletişim Çevrimiçi aktivite	Dr. Öğr. Üyesi Zehra Kan Öntürk Arş. Gör. İlçim Ercan Arş. Gör. Semra Küçük
14:20 - 15:00		
15:10 - 15:50		
16:00 - 16:40		
16:50 - 17:30	Serbest Çalışma	

20.03.2023 PAZARTESİ		
08:30 - 09:10	Serbest Çalışma	
09:20 - 10:00	stress on important words lead a group discussion	Öğr. Gör. Dr. Nafiye Çiğdem AKTEKİN
10:10 - 10:50	stress on important words lead a group discussion	Öğr. Gör. Dr. Nafiye Çiğdem AKTEKİN
11:00 - 11:40	Serbest Çalışma	
11:50 - 12:30	Serbest Çalışma	
12:30 - 13:30	YEMEK ARASI	
13:30 - 14:10	Yenidoğan Dönemi Büyüme ve gelişme Sağlığı Geliştirme Sağlık Sorunları ve Bakım •Eksrauterin yaşama adaptasyon Sağlıklı yenidoğanın bakımı	Dr. Öğr. Üyesi Zehra Kan Öntürk Arş. Gör. İlçim Ercan Arş. Gör. Semra Küçük
14:20 - 15:00		
15:10 - 15:50		
16:00 - 16:40		
16:50 - 17:30	Serbest Çalışma	

21.03.2023 SALI		
08:30 - 09:10	Serbest Çalışma	
09:20 - 10:00	Serbest Çalışma	

10:10 - 10:50	stress on important words lead a group discussion	Öğr. Gör. Dr. Nafiye Çiğdem AKTEKİN
11:00 - 11:40	stress on important words lead a group discussion	Öğr. Gör. Dr. Nafiye Çiğdem AKTEKİN
11:50 - 12:30	stress on important words lead a group discussion	Öğr. Gör. Dr. Nafiye Çiğdem AKTEKİN
12:30 - 13:30	YEMEK ARASI	
13:30 - 14:10	Kuramsal Olasılık Dağılımları: Bernolli süreci, Binom açılımı	Doç. Dr. Emel Timuçin
14:20 - 15:00	Kuramsal Olasılık Dağılımları: Bernolli süreci, Binom açılımı	Doç. Dr. Emel Timuçin
15:10 - 15:50	Kuramsal Olasılık Dağılımları: Bernolli süreci, Binom açılımı	Doç. Dr. Emel Timuçin
16:00 - 16:40	Serbest Çalışma	
16:50 - 17:30	Serbest Çalışma	

22.03.2023 ÇARŞAMBA		
08:30 - 09:10	Girişken Davranışı Destekleyen Kavramlar-I (İç görüşü, Farkındalık, Öz yeterlilik- Öz denetim)	Öğr. Gör. Tülay Demiray
09:20 - 10:00	Özel durumlarda Rehabilitasyon: Kardiyak ve Pulmoner Rehabilitasyon	Prof. Dr. Vesile Ünver
10:10 - 10:50	Hemşirelikte Liderlik -Liderlik ve liderlik süreci	Öğr. Gör. Dr. Şehriban Serbest
11:00 - 11:40	-Yönetici ve lider arasındaki farklılıklar - Liderlik kuramları	
11:50 - 12:30	-Hemşirelik hizmetleri yönetiminde liderliğin önemi, -Lider olarak hemşireler	
12:30 - 13:30	YEMEK ARASI	
13:30 - 14:10	Kanıtı Dayalı Uygulama Süreci Araştırma Sorusu Oluşturma	Öğr. Gör. Dr. Azize Karahan
14:20 - 15:00		
15:10 - 15:50		
16:00 - 16:40	Serbest Çalışma	
16:50 - 17:30	Serbest Çalışma	

23.03.2023 PERŞEMBE		
08:30 - 09:10	Serbest Çalışma	
09:20 - 10:00	Serbest Çalışma	
10:10 - 10:50	Serbest Çalışma	
11:00 - 11:40	Serbest Çalışma	
11:50 - 12:30	Serbest Çalışma	
12:30 - 13:30	YEMEK ARASI	
13:30 - 14:10	Yüksek riskli yenidoğanın bakımı •Preterm-Postterm	Dr. Öğr. Üyesi Zehra Kan Öntürk

14:20 - 15:00	•Yenidoğanın geçici taşipnesi (TTN) •Respiratuar Distres Sendromu (RDS)	Arş. Gör. İlçim Ercan Arş. Gör. Semra Küçük
15:10 - 15:50	•Hiperbilirubinemi Bireyselleşmiş Gelişimsel Ebeveyn Destekli Bakım	
16:00 - 16:40	Serbest Çalışma	
16:50 - 17:30	Serbest Çalışma	

24.03.2023 CUMA		
08:30 - 09:10	Serbest Çalışma	
09:20 - 10:00		
10:10 - 10:50		
11:00 - 11:40		
11:50 - 12:30		
12:30 - 13:30	YEMEK ARASI	
13:30 - 14:10	Serbest Çalışma	
14:20 - 15:00		
15:10 - 15:50		
16:00 - 16:40		
16:50 - 17:30	Serbest Çalışma	

27.03.2023 PAZARTESİ		
08:30 - 09:10		
09:20 - 10:00	classify information use a graphic organizer learn how to write a second draft	Öğr. Gör. Dr. Nafiye Çiğdem AKTEKİN
10:10 - 10:50	classify information use a graphic organizer learn how to write a second draft	Öğr. Gör. Dr. Nafiye Çiğdem AKTEKİN
11:00 - 11:40	Serbest Çalışma	
11:50 - 12:30	Serbest Çalışma	
12:30 - 13:30	YEMEK ARASI	
13:30 - 14:10	Seminer Sunumları Çocuk sağlığı konuları	Dr. Öğr. Üyesi Zehra Kan Öntürk Arş. Gör. İlçim Ercan Arş. Gör. Semra Küçük
14:20 - 15:00	TSH Çocuk sağlığına yönelik projeler, Kimsesiz Çocuklar, Çalışan Çocuklar, Suçlu Çocuklar, Sokak Çocukları, Göç ve Çocuklar, Savaş ve Çocuk, Dijital bağımlılık, Farklı Kültürlerde Çocuklar, Afetler ve	
15:10 - 15:50	Çocuklar, Engelli Çocuklar, Çocuk Evlilikleri, Adölesan gebelikler, Akran zorbalığı, Çocuk Sağlığına yönelik Sivil Toplum Örgütleri ve Dernekler	
16:00 - 16:40		
16:50 - 17:30	Serbest Çalışma	

28.03.2023 SALI		
08:30 - 09:10	Serbest Çalışma	
09:20 - 10:00	Serbest Çalışma	
10:10 - 10:50	classify information use a graphic organizer learn how to write a second draft	Öğr. Gör. Dr. Nafiye Çiğdem AKTEKİN
11:00 - 11:40	classify information use a graphic organizer learn how to write a second draft	Öğr. Gör. Dr. Nafiye Çiğdem AKTEKİN
11:50 - 12:30	classify information use a graphic organizer learn how to write a second draft	Öğr. Gör. Dr. Nafiye Çiğdem AKTEKİN
12:30 - 13:30	YEMEK ARASI	
13:30 - 14:10	Kuramsal Olasılık Dağılımları: Poisson dağılımı	Doç. Dr. Emel Timuçin
14:20 - 15:00	Kuramsal Olasılık Dağılımları: Poisson dağılımı	Doç. Dr. Emel Timuçin
15:10 - 15:50	Kuramsal Olasılık Dağılımları: Poisson dağılımı	Doç. Dr. Emel Timuçin
16:00 - 16:40	Serbest Çalışma	
16:50 - 17:30	Serbest Çalışma	

29.03.2023 ÇARŞAMBA		
08:30 - 09:10	Girişken Davranışı Destekleyen Kavramlar-II (Benlik Saygısı, Öznel İyilik Hali, Empati)	Öğr. Gör. Tülay Demiray
09:20 - 10:00	Özel durumlarda Rehabilitasyon: Kardiyak ve Pulmoner Rehabilitasyon	Prof. Dr. Vesile Ünver
10:10 - 10:50	Hemşirelik Hizmetleri Yönetim Süreci ve İşlevleri -Planlama, Örgütleme, Yönetme/Yürütme, Koordinasyon, Kontrol/Denetleme	Öğr. Gör. Dr. Şehriban Serbest
11:00 - 11:40		
11:50 - 12:30	-Hemşirelik Hizmetlerinin Yönetiminde Sağlık Mevzuatı ve Yasal Düzenlemeler	
12:30 - 13:30	YEMEK ARASI	
13:30 - 14:10	Araştırma Sonuçlarını kullanma	Öğr. Gör. Dr. Azize Karahan
14:20 - 15:00		
15:10 - 15:50		
16:00 - 16:40	Serbest Çalışma	
16:50 - 17:30	Serbest Çalışma	

30.03.2023 PERŞEMBE		
08:30 - 09:10	Serbest Çalışma	
09:20 - 10:00	Serbest Çalışma	
10:10 - 10:50	Serbest Çalışma	
11:00 - 11:40	Serbest Çalışma	

11:50 - 12:30	Serbest Çalışma	
12:30 - 13:30	YEMEK ARASI	
13:30 - 14:10	Bebeklik Dönemi	Dr. Öğr. Üyesi Zehra Kan Öntürk Arş. Gör. İlçim Ercan Arş. Gör. Semra Küçük
14:20 - 15:00	Büyüme ve gelişme Sağlığı Geliştirme Sağlık Sorunları ve Bakım	
15:10 - 15:50	-Beslenme -Diaper Dermatit	
16:00 - 16:40		
16:50 - 17:30	Serbest Çalışma	

31.03.2023 CUMA		
08:30 - 09:10	Serbest Çalışma	
09:20 - 10:00		
10:10 - 10:50		
11:00 - 11:40		
11:50 - 12:30		
12:30 - 13:30		
13:30 - 14:10	Serbest Çalışma	
14:20 - 15:00		
15:10 - 15:50		
16:00 - 16:40		
16:50 - 17:30		

03.04.2023 PAZARTESİ		
08:30 - 09:10	Serbest Çalışma	
09:20 - 10:00	SPEAKING QUIZ	Öğr. Gör. Dr. Nafiye Çiğdem AKTEKİN
10:10 - 10:50	SPEAKING QUIZ	Öğr. Gör. Dr. Nafiye Çiğdem AKTEKİN
11:00 - 11:40	Serbest Çalışma	
11:50 - 12:30	Serbest Çalışma	
12:30 - 13:30	YEMEK ARASI	
13:30 - 14:10	Serbest Çalışma	
14:20 - 15:00		
15:10 - 15:50		
15:10 - 15:50		

16:00 - 16:40		
16:50 - 17:30	Serbest Çalışma	

04.04.2023 SALI		
08:30 - 09:10	Serbest Çalışma	
09:20 - 10:00	Serbest Çalışma	
10:10 - 10:50	QUIZ	Öğr. Gör. Dr. Nafiye Çiğdem AKTEKİN
11:00 - 11:40	QUIZ	Öğr. Gör. Dr. Nafiye Çiğdem AKTEKİN
11:50 - 12:30	QUIZ	Öğr. Gör. Dr. Nafiye Çiğdem AKTEKİN
12:30 - 13:30	YEMEK ARASI	
13:30 - 14:10	Kuramsal Olasılık Dağılımları: Normal dağılım, t-dağılımı	Doç. Dr. Emel Timuçin
14:20 - 15:00	Kuramsal Olasılık Dağılımları: Normal dağılım, t-dağılımı	Doç. Dr. Emel Timuçin
15:10 - 15:50	Kuramsal Olasılık Dağılımları: Normal dağılım, t-dağılımı	Doç. Dr. Emel Timuçin
16:00 - 16:40	Serbest Çalışma	
16:50 - 17:30	Serbest Çalışma	

05.04.2023 ÇARŞAMBA		
08:30 - 09:10	Girişken Davranışı Destekleyen Kavramlar- III (Mutluluk, Şimdi ve Burada ya Odaklanma)	Öğr. Gör. Tülay Demiray
09:20 - 10:00	Özel durumlarda Rehabilitasyon: travmatik beyin hasarı, Spinal Kord yaralanması	Prof. Dr. Vesile Ünver
10:10 - 10:50	Planlama -Hemşirelik hizmetlerinde stratejik planlama (Misyona, vizyon ve hedeflerin oluşturulması, aksiyonların belirlenmesi) -Yönetmelikler, politika ve prosedürler, hemşirelik hizmetleri standartları, kurul ve komiteleri. -Bütçe planlama	Öğr. Gör. Dr. Şehriban Serbest
11:00 - 11:40		
11:50 - 12:30		
12:30 - 13:30	YEMEK ARASI	
13:30 - 14:10	ARA SINAV	Öğr. Gör. Dr. Azize Karahan
14:20 - 15:00		
15:10 - 15:50		
16:00 - 16:40	Serbest Çalışma	
16:50 - 17:30	Serbest Çalışma	

06.04.2023 PERŞEMBE		
08:30 - 09:10	Serbest Çalışma	
09:20 - 10:00	stress on important words lead a group discussion	Öğr. Gör. Dr. Nafiye Çiğdem AKTEKİN

10:10 - 10:50	stress on important words lead a group discussion	Öğr. Gör. Dr. Nafiye Çiğdem AKTEKİN
11:00 - 11:40	Serbest Çalışma	
11:50 - 12:30	Serbest Çalışma	
12:30 - 13:30	YEMEK ARASI	
13:30 - 14:10	Okul Çocukluğu ve Adölesan Dönemi Büyüme ve gelişme	Dr. Öğr. Üyesi Zehra Kan Öntürk Arş. Gör. İlçim Ercan Arş. Gör. Semra Küçük
14:20 - 15:00	Sağlığı Geliştirme Sağlık Sorunları ve Bakım	
15:10 - 15:50	• Üreme Sistemine İlişkin Hastalıklar • Yeme sorunları	
16:00 - 16:40	• Spor yaralanmaları • Çocuklarda sık karşılaşılan psikososyal sorunlar • Davranış Bozuklukları	
16:50 - 17:30	Serbest Çalışma	

07.04.2023 CUMA		
08:30 - 09:10	Serbest Çalışma	
09:20 - 10:00		
10:10 - 10:50		
11:00 - 11:40		
11:50 - 12:30		
12:30 - 13:30	YEMEK ARASI	
13:30 - 14:10	Serbest Çalışma	
14:20 - 15:00		
15:10 - 15:50		
16:00 - 16:40		
16:50 - 17:30		

10.04.2023 PAZARTESİ		
08:30 - 09:10	Serbest Çalışma	
09:20 - 10:00	listen for signposts choose between two or more options	Öğr. Gör. Dr. Nafiye Çiğdem AKTEKİN
10:10 - 10:50	listen for signposts choose between two or more options	Öğr. Gör. Dr. Nafiye Çiğdem AKTEKİN
11:00 - 11:40	Serbest Çalışma	
11:50 - 12:30	Serbest Çalışma	
12:30 - 13:30	YEMEK ARASI	

13:30 - 14:10	Serbest Çalışma	
14:20 - 15:00		
15:10 - 15:50		
16:00 - 16:40		
16:50 - 17:30	Serbest Çalışma	

11.04.2023 SALI		
08:30 - 09:10	Serbest Çalışma	
09:20 - 10:00	Serbest Çalışma	
10:10 - 10:50	listen for signposts choose between two or more options	Öğr. Gör. Dr. Nafiye Çiğdem AKTEKİN
11:00 - 11:40	listen for signposts choose between two or more options	Öğr. Gör. Dr. Nafiye Çiğdem AKTEKİN
11:50 - 12:30	listen for signposts choose between two or more options	Öğr. Gör. Dr. Nafiye Çiğdem AKTEKİN
12:30 - 13:30	YEMEK ARASI	
13:30 - 14:10	Örneklem dağılımları	Doç. Dr. Emel Timuçin
14:20 - 15:00	Örneklem dağılımları	Doç. Dr. Emel Timuçin
15:10 - 15:50	Örneklem dağılımları	Doç. Dr. Emel Timuçin
16:00 - 16:40	Serbest Çalışma	
16:50 - 17:30	Serbest Çalışma	

12.04.2023 ÇARŞAMBA		
08:30 - 09:10	Ara sınav	Öğr. Gör. Tülay Demiray
09:20 - 10:00	Özel durumlarda Rehabilitasyon: Ampuasyonlu bireylerde rehabilitasyon	Prof. Dr. Vesile Ünver
10:10 - 10:50	ARA SINAV	Öğr. Gör. Dr. Şehriban Serbest
11:00 - 11:40		
11:50 - 12:30		
12:30 - 13:30	YEMEK ARASI	
13:30 - 14:10	Makale Kritiği Kaynak Gösterme	Öğr. Gör. Dr. Azize Karahan
14:20 - 15:00		
15:10 - 15:50		
16:00 - 16:40	Serbest Çalışma	
16:50 - 17:30	Serbest Çalışma	

13.04.2023 PERŞEMBE		
---------------------	--	--

08:30 - 09:10	Serbest Çalışma	
09:20 - 10:00	Serbest Çalışma	
10:10 - 10:50	Serbest Çalışma	
11:00 - 11:40	Serbest Çalışma	
11:50 - 12:30	Serbest Çalışma	
12:30 - 13:30	YEMEK ARASI	
13:30 - 14:10	Ara sınav hazırlık Kritik düşünme çalışması	Dr. Öğr. Üyesi Zehra Kan Öntürk
14:20 - 15:00		Arş. Gör. İlçim Ercan
15:10 - 15:50		Arş. Gör. Semra Küçük
16:00 - 16:40	Serbest Çalışma	
16:50 - 17:30	Serbest Çalışma	

14.04.2023 CUMA		
08:30 - 09:10	Serbest Çalışma	
09:20 - 10:00		
10:10 - 10:50		
11:00 - 11:40		
11:50 - 12:30		
12:30 - 13:30		
13:30 - 14:10	Serbest Çalışma	
14:20 - 15:00		
15:10 - 15:50		
16:00 - 16:40		
16:50 - 17:30	Serbest Çalışma	

17.04.2023 PAZARTESİ		
08:30 - 09:10	Serbest Çalışma	
09:20 - 10:00	intonate in different types of sentences agree and disagree take and organize notes from a discussion	Öğr. Gör. Dr. Nafiye Çiğdem AKTEKİN
10:10 - 10:50	SPEAKING QUIZ intonate in different types of sentences agree and disagree take and organize notes from a discussion	Öğr. Gör. Dr. Nafiye Çiğdem AKTEKİN
11:00 - 11:40	Serbest Çalışma	

11:50 - 12:30	Serbest Çalışma	
12:30 - 13:30	YEMEK ARASI	
13:30 - 14:10	Ara sınav + çözümlleme	Dr. Öğr. Üyesi Zehra Kan Öntürk Arş. Gör. İlçim Ercan Arş. Gör. Semra Küçük
14:20 - 15:00		
15:10 - 15:50		
16:00 - 16:40		
16:50 - 17:30	Serbest Çalışma	

18.04.2023 SALI

08:30 - 09:10	Serbest Çalışma	
09:20 - 10:00	Serbest Çalışma	
10:10 - 10:50	intonate in different types of sentences agree and disagree take and organize notes from a discussion	Öğr. Gör. Dr. Nafiye Çiğdem AKTEKİN
11:00 - 11:40	SPEAKING QUIZ intonate in different types of sentences agree and disagree take and organize notes from a discussion	Öğr. Gör. Dr. Nafiye Çiğdem AKTEKİN
11:50 - 12:30	intonate in different types of sentences agree and disagree take and organize notes from a discussion	Öğr. Gör. Dr. Nafiye Çiğdem AKTEKİN
12:30 - 13:30	YEMEK ARASI	
13:30 - 14:10	Çıkarımsal istatistik: tahmin	Doç. Dr. Emel Timuçin
14:20 - 15:00	Çıkarımsal istatistik: tahmin	Doç. Dr. Emel Timuçin
15:10 - 15:50	Çıkarımsal istatistik: tahmin	Doç. Dr. Emel Timuçin
16:00 - 16:40	Serbest Çalışma	
16:50 - 17:30	Serbest Çalışma/Seçmeli Ders	

19.04.2023 ÇARŞAMBA

08:30 - 09:10	Duygusal zeka kapsamı, önemi, ölçütleri, yararları, duygusal zekayı geliştirme ilkeleri	Öğr. Gör. Tülay Demiray
09:20 - 10:00	Ara sınav	Prof. Dr. Vesile Ünver
10:10 - 10:50	Örgütlenme -Örgüt şeması	Öğr. Gör. Dr. Şehriban Serbest
11:00 - 11:40	-Örgüt-organizasyon yapıları -Yönetici hemşirelerin örgütlenme ile ilgili rolleri	
11:50 - 12:30	Yürütme/Yöneltme-1 -Hemşire insan gücünün planlanması	
12:30 - 13:30	YEMEK ARASI	
13:30 - 14:10	Araştırma sonuçlarının eleştirel değerlendirilmesi	Öğr. Gör. Dr. Azize Karahan
14:20 - 15:00	Kaynak Gösterme	

15:10 - 15:50		
16:00 - 16:40	Serbest Çalışma	
16:50 - 17:30	Serbest Çalışma	

20.04.2023 PERŞEMBE		
08:30 - 09:10	RESMİ TATİL	
09:20 - 10:00		
10:10 - 10:50		
11:00 - 11:40		
11:50 - 12:30		
12:30 - 13:30		
13:30 - 14:10		
14:20 - 15:00		
15:10 - 15:50		
16:00 - 16:40		
16:50 - 17:30		

21.04.2023 CUMA		
08:30 - 09:10	RESMİ TATİL	
09:20 - 10:00		
10:10 - 10:50		
11:00 - 11:40		
11:50 - 12:30		
12:30 - 13:30		
13:30 - 14:10		
14:20 - 15:00		
15:10 - 15:50		
16:00 - 16:40		
16:50 - 17:30		

24.04.2023 PAZARTESİ		
08:30 - 09:10	Serbest Çalışma	

09:20 - 10:00	MIDTERM WEEK	Öğr. Gör. Dr. Nafiye Çiğdem AKTEKİN
10:10 - 10:50	MIDTERM WEEK	Öğr. Gör. Dr. Nafiye Çiğdem AKTEKİN
11:00 - 11:40	Serbest Çalışma	
11:50 - 12:30	Serbest Çalışma	
12:30 - 13:30	YEMEK ARASI	
13:30 - 14:10	Serbest Çalışma	
14:20 - 15:00		
15:10 - 15:50		
16:00 - 16:40		
16:50 - 17:30	Serbest Çalışma	

25.04.2023 SALI		
08:30 - 09:10	Serbest Çalışma	
09:20 - 10:00	Serbest Çalışma	
10:10 - 10:50	MIDTERM WEEK	Öğr. Gör. Dr. Nafiye Çiğdem AKTEKİN
11:00 - 11:40	MIDTERM WEEK	Öğr. Gör. Dr. Nafiye Çiğdem AKTEKİN
11:50 - 12:30	MIDTERM WEEK	Öğr. Gör. Dr. Nafiye Çiğdem AKTEKİN
12:30 - 13:30	YEMEK ARASI	
13:30 - 14:10	Arasınava	Doç. Dr. Emel Timuçin
14:20 - 15:00	Arasınava	Doç. Dr. Emel Timuçin
15:10 - 15:50	Arasınava	Doç. Dr. Emel Timuçin
16:00 - 16:40	Serbest Çalışma	
16:50 - 17:30	Serbest Çalışma/Seçmeli Ders	

26.04.2023 ÇARŞAMBA		
08:30 - 09:10	Psikososyal Özbakım, Öz şefkat kavramları	Öğr. Gör. Tülay Demiray
09:20 - 10:00	Özel durumlarda Rehabilitasyon: Psikiyatrik rehabilitasyon	Prof. Dr. Vesile Ünver
10:10 - 10:50	Yürütme/Yönelme-1 -Hemşire seçimi ve işe alma -Çalışma listelerinin hazırlanması -Yetki devri	Öğr. Gör. Dr. Şehriban Serbest
11:00 - 11:40		
11:50 - 12:30		
12:30 - 13:30	YEMEK ARASI	
13:30 - 14:10	Kanıt Dayalı Uygulama Rehberleri	

14:20 - 15:00		Öğr. Gör. Dr. Azize Karahan
15:10 - 15:50		
16:00 - 16:40	Serbest Çalışma	
16:50 - 17:30	Serbest Çalışma	

27.04.2023 PERŞEMBE

08:30 - 09:10	Serbest Çalışma	
09:20 - 10:00	Serbest Çalışma	
10:10 - 10:50	Serbest Çalışma	
11:00 - 11:40	Serbest Çalışma	
11:50 - 12:30	Serbest Çalışma	
12:30 - 13:30	YEMEK ARASI	
13:30 - 14:10	Sıvı volüm dengesizliği olan çocuğa bakım Gastroenterit+Dehidratasyon	Dr. Öğr. Üyesi Zehra Kan Öntürk Arş. Gör. İlçim Ercan Arş. Gör. Semra Küçük
14:20 - 15:00	+ VAKA ANALİZİ	
15:10 - 15:50		
16:00 - 16:40	Serbest Çalışma	
16:50 - 17:30	Serbest Çalışma/Seçmeli Ders	

28.04.2023 CUMA

08:30 - 09:10	Serbest Çalışma	
09:20 - 10:00	Serbest Çalışma	
10:10 - 10:50	Serbest Çalışma	
11:00 - 11:40	Serbest Çalışma	
11:50 - 12:30	Serbest Çalışma	
12:30 - 13:30	Serbest Çalışma	
13:30 - 14:10	Serbest Çalışma	
14:20 - 15:00	Serbest Çalışma	
15:10 - 15:50	Serbest Çalışma	
16:00 - 16:40	Serbest Çalışma	
16:50 - 17:30	Serbest Çalışma	

01.05.2023 PAZARTESİ

08:30 - 09:10	Serbest Çalışma	
09:20 - 10:00	understand prefixes	Öğr. Gör. Dr. Nafiye Çiğdem AKTEKİN
10:10 - 10:50	understand prefixes	Öğr. Gör. Dr. Nafiye Çiğdem AKTEKİN
11:00 - 11:40	Serbest Çalışma	
11:50 - 12:30	Serbest Çalışma	
12:30 - 13:30	YEMEK ARASI	
13:30 - 14:10	Serbest Çalışma	
14:20 - 15:00	Jinekoloji Uygulaması (Task Trainer)/ Powtoon Animasyon Video	Öğr.Gör.Dr.Merve KANIĞ Arş.Gör.Güzin ÜNLÜ SUVARİ Dr.Öğr.Üyesi Zehra KAN ÖNTÜRK Arş.Gör.İlçim ERCAN
15:10 - 15:50		
16:00 - 16:40		
16:50 - 17:30		

02.05.2023 SALI		
08:30 - 09:10	Serbest Çalışma	
09:20 - 10:00	Serbest Çalışma	
10:10 - 10:50	understand prefixes	Öğr. Gör. Dr. Nafiye Çiğdem AKTEKİN
11:00 - 11:40	understand prefixes	Öğr. Gör. Dr. Nafiye Çiğdem AKTEKİN
11:50 - 12:30	understand prefixes	Öğr. Gör. Dr. Nafiye Çiğdem AKTEKİN
12:30 - 13:30	YEMEK ARASI	
13:30 - 14:10	Hipotez testleri (tek-örneklem)	Doç. Dr. Emel Timuçin
14:20 - 15:00	Hipotez testleri (tek-örneklem)	Doç. Dr. Emel Timuçin
15:10 - 15:50	Hipotez testleri (tek-örneklem)	Doç. Dr. Emel Timuçin
16:00 - 16:40	Serbest Çalışma	
16:50 - 17:30	Serbest Çalışma/Seçmeli Ders	

03.05.2023 ÇARŞAMBA		
08:30 - 09:10	Şiddet/ Psikolojik Şiddet/ Hemşirelerarası Psikolojik Şiddet	Öğr. Gör. Tülay Demiray
09:20 - 10:00		
10:10 - 10:50	Yürütme/Yönelme-2 -Hemşirelerin eğitimi ve geliştirilmesi -Kariyer geliştirme	Öğr. Gör. Dr. Şehriban Serbest
11:00 - 11:40		
11:50 - 12:30		

12:30 - 13:30	YEMEK ARASI	
13:30 - 14:10	Grup Çalışması	Öğr. Gör. Dr. Azize Karahan
14:20 - 15:00		
15:10 - 15:50		
16:00 - 16:40	Serbest Çalışma	
16:50 - 17:30	Serbest Çalışma	

04.05.2023 PERŞEMBE		
08:30 - 09:10	Serbest Çalışma	
09:20 - 10:00	Serbest Çalışma	
10:10 - 10:50	Serbest Çalışma	
11:00 - 11:40	Serbest Çalışma	
11:50 - 12:30	Serbest Çalışma	
12:30 - 13:30	YEMEK ARASI	
13:30 - 14:10	Kardiyovasküler sistem hastalığı olan çocuğa bakım Konjenital Kalp Hastalıkları +Vaka Analizi	Dr. Öğr. Üyesi Zehra Kan Öntürk Arş. Gör. İlçim Ercan Arş. Gör. Semra Küçük
14:20 - 15:00		
15:10 - 15:50		
16:00 - 16:40	Serbest Çalışma	
16:50 - 17:30	Serbest Çalışma	

05.05.2023 CUMA		
08:30 - 09:10	Serbest Çalışma	
09:20 - 10:00	Serbest Çalışma	
10:10 - 10:50	Serbest Çalışma	
11:00 - 11:40	Serbest Çalışma	
11:50 - 12:30	Serbest Çalışma	
12:30 - 13:30	Serbest Çalışma	
13:30 - 14:10	Serbest Çalışma	
14:20 - 15:00	Serbest Çalışma	
15:10 - 15:50	Serbest Çalışma	
16:00 - 16:40	Serbest Çalışma	
16:50 - 17:30	Serbest Çalışma	

08.05.2023 PAZARTESİ		
08:30 - 09:10	Serbest Çalışma	
09:20 - 10:00	use a timeline	Öğr. Gör. Dr. Nafiye Çiğdem AKTEKİN
10:10 - 10:50	use a timeline	Öğr. Gör. Dr. Nafiye Çiğdem AKTEKİN
11:00 - 11:40	Serbest Çalışma	
11:50 - 12:30	Serbest Çalışma	
12:30 - 13:30	YEMEK ARASI	
13:30 - 14:10	Serbest Çalışma	
14:20 - 15:00	Kanseri olan çocuğa bakım Lösemi/Lenfoma/MSS tümörleri	Öğr.Gör.Dr.Merve KANIĞ Arş.Gör.Güzin ÜNLÜ SUVARİ Dr.Öğr.Üyesi Zehra KAN ÖNTÜRK Arş.Gör.İlçim ERCAN
15:10 - 15:50	+VAKA ANALİZİ	
16:00 - 16:40		
16:50 - 17:30		

09.05.2023 SALI		
08:30 - 09:10	Serbest Çalışma	
09:20 - 10:00	Serbest Çalışma	
10:10 - 10:50	use a timeline	Öğr. Gör. Dr. Nafiye Çiğdem AKTEKİN
11:00 - 11:40	use a timeline	Öğr. Gör. Dr. Nafiye Çiğdem AKTEKİN
11:50 - 12:30	use a timeline	Öğr. Gör. Dr. Nafiye Çiğdem AKTEKİN
12:30 - 13:30	YEMEK ARASI	
13:30 - 14:10	Parametrik testler (iki-örneklem)	Doç. Dr. Emel Timuçin
14:20 - 15:00	Parametrik testler (iki-örneklem)	Doç. Dr. Emel Timuçin
15:10 - 15:50	Parametrik testler (iki-örneklem)	Doç. Dr. Emel Timuçin
16:00 - 16:40	Serbest Çalışma	
16:50 - 17:30	Serbest Çalışma	

10.05.2023 ÇARŞAMBA		
08:30 - 09:10	Girişkenlik davranışının mesleki açıdan önemi ve faydaları	Öğr. Gör. Tülay Demiray
09:20 - 10:00	Rehabilitasyon Hemşireliğinde Kas İskelet Yaralanmaları	Prof. Dr. Vesile Ünver
10:10 - 10:50	Yürütme/Yönelme-3 -Etkin İletişim ve çatışma yönetimi	Öğr. Gör. Dr. Şehriban Serbest
11:00 - 11:40	-Sorun çözme ve karar verme	

11:50 - 12:30		
12:30 - 13:30	YEMEK ARASI	
13:30 - 14:10	Kanıta Dayalı Uygulama Süreci	Öğr. Gör. Dr. Azize Karahan
14:20 - 15:00		
15:10 - 15:50		
16:00 - 16:40	Serbest Çalışma	
16:50 - 17:30	Serbest Çalışma	

11.05.2023 PERŞEMBE			
08:30 - 09:10	Serbest Çalışma		
09:20 - 10:00	Serbest Çalışma		
10:10 - 10:50	Serbest Çalışma		
11:00 - 11:40	Serbest Çalışma		
11:50 - 12:30	Serbest Çalışma		
12:30 - 13:30	YEMEK ARASI		
13:30 - 14:10	Solunum sistemi hastalığı olan çocuğa bakım Bronşit/Bronşiyolit/Pnömoni	Dr. Öğr. Üyesi Zehra Kan Öntürk Arş. Gör. İlçim Ercan Arş. Gör. Semra Küçük	
14:20 - 15:00			+Vaka Analizi
15:10 - 15:50			
16:00 - 16:40	Serbest Çalışma		
16:50 - 17:30	Serbest Çalışma		

12.05.2023 CUMA		
08:30 - 09:10	Serbest Çalışma	
09:20 - 10:00	Serbest Çalışma	
10:10 - 10:50	Serbest Çalışma	
11:00 - 11:40	Serbest Çalışma	
11:50 - 12:30	Serbest Çalışma	
12:30 - 13:30	YEMEK ARASI	
13:30 - 14:10	Serbest Çalışma	
14:20 - 15:00	Serbest Çalışma	
15:10 - 15:50	Serbest Çalışma	
16:00 - 16:40	Serbest Çalışma	

16:50 - 17:30	Serbest Çalışma	
------------------	-----------------	--

15.05.2023 PAZARTESİ		
08:30 - 09:10	Serbest Çalışma	
09:20 - 10:00	Group Project	Öğr. Gör. Dr. Nafiye Çiğdem AKTEKİN
10:10 - 10:50	Group Project	Öğr. Gör. Dr. Nafiye Çiğdem AKTEKİN
11:00 - 11:40	Serbest Çalışma	
11:50 - 12:30	Serbest Çalışma	
12:30 - 13:30	YEMEK ARASI	
13:30 - 14:10	Serbest Çalışma	
14:20 - 15:00	VAKA ÇALIŞMASI (SINIF)	Öğr.Gör.Dr.Merve KANIĞ Arş.Gör.Güzin ÜNLÜ SUVARI Dr.Öğr.Üyesi Zehra KAN ÖNTÜRK Arş.Gör.İlçim ERCAN
15:10 - 15:50		
16:00 - 16:40		
16:50 - 17:30		

16.05.2023 SALI		
08:30 - 09:10	Serbest Çalışma	
09:20 - 10:00	Serbest Çalışma	
10:10 - 10:50	Group Project	Öğr. Gör. Dr. Nafiye Çiğdem AKTEKİN
11:00 - 11:40	Group Project	Öğr. Gör. Dr. Nafiye Çiğdem AKTEKİN
11:50 - 12:30	Group Project	Öğr. Gör. Dr. Nafiye Çiğdem AKTEKİN
12:30 - 13:30	YEMEK ARASI	
13:30 - 14:10	Parametrik olmayan testler	Doç. Dr. Emel Timuçin
14:20 - 15:00	Parametrik olmayan testler	Doç. Dr. Emel Timuçin
15:10 - 15:50	Parametrik olmayan testler	Doç. Dr. Emel Timuçin
16:00 - 16:40	Serbest Çalışma	
16:50 - 17:30	Serbest Çalışma	

17.05.2023 ÇARŞAMBA		
08:30 - 09:10	Richard Bach'ın " Martı" kitabının tartışılması	Öğr. Gör. Tülay Demiray
09:20 - 10:00	Pediyatrik Rehabilitasyon	Prof. Dr. Vesile Ünver
10:10 - 10:50	KOORDİNASYON	Öğr. Gör. Dr. Şehriban Serbest

11:00 - 11:40	-Yönetici hemşirenin koordinasyon ile ilgili sorumlulukları	
11:50 - 12:30	-Motivasyon -Takım çalışması	
12:30 - 13:30	YEMEK ARASI	
13:30 - 14:10	Kanıta Dayalı Uygulama Süreci	Öğr. Gör. Dr. Azize Karahan
14:20 - 15:00		
15:10 - 15:50		
16:00 - 16:40	Serbest Çalışma	
16:50 - 17:30	Serbest Çalışma	

18.05.2023 PERŞEMBE		
08:30 - 09:10	Serbest Çalışma	
09:20 - 10:00	Serbest Çalışma	
10:10 - 10:50	Serbest Çalışma	
11:00 - 11:40	Serbest Çalışma	
11:50 - 12:30	Serbest Çalışma	
12:30 - 13:30	YEMEK ARASI	
13:30 - 14:10	Nörolojik sorunu olan çocuğa bakım	Dr. Öğr. Üyesi Zehra Kan Öntürk Arş. Gör. İlçim Ercan Arş. Gör. Semra Küçük
14:20 - 15:00	Epilepsi / Serebral Palsi	
15:10 - 15:50	Vaka Analizi	
16:00 - 16:40	Serbest Çalışma	
16:50 - 17:30	Serbest Çalışma	

19.05.2023 CUMA		
08:30 - 09:10	Serbest Çalışma	
09:20 - 10:00	Serbest Çalışma	
10:10 - 10:50	Serbest Çalışma	
11:00 - 11:40	Serbest Çalışma	
11:50 - 12:30	Serbest Çalışma	
12:30 - 13:30	YEMEK ARASI	
13:30 - 14:10	Serbest Çalışma	
14:20 - 15:00	Serbest Çalışma	
15:10 - 15:50	Serbest Çalışma	

16:00 - 16:40	Serbest Çalışma	
16:50 - 17:30	Serbest Çalışma	

22.05.2023 PAZARTESİ		
08:30 - 09:10	Serbest Çalışma	
09:20 - 10:00	understand prefixes ask for and give clarification take notes with examples	Öğr. Gör. Dr. Nafiye Çiğdem AKTEKİN
10:10 - 10:50	understand prefixes ask for and give clarification take notes with examples	Öğr. Gör. Dr. Nafiye Çiğdem AKTEKİN
11:00 - 11:40	Serbest Çalışma	
11:50 - 12:30	Serbest Çalışma	
12:30 - 13:30	YEMEK ARASI	
13:30 - 14:10	Serbest Çalışma	
14:20 - 15:00	LABORATUVAR SINAVI	Öğr.Gör.Dr.Merve KANIĞ Arş.Gör.Güzin ÜNLÜ SUVARİ Dr.Öğr.Üyesi Zehra KAN ÖNTÜRK Arş.Gör.İlçim ERCAN
15:10 - 15:50		
16:00 - 16:40		
16:50 - 17:30		

23.05.2023 SALI		
08:30 - 09:10	Serbest Çalışma	
09:20 - 10:00	Serbest Çalışma	
10:10 - 10:50	understand prefixes ask for and give clarification take notes with examples	Öğr. Gör. Dr. Nafiye Çiğdem AKTEKİN
11:00 - 11:40	understand prefixes ask for and give clarification take notes with examples	Öğr. Gör. Dr. Nafiye Çiğdem AKTEKİN
11:50 - 12:30	understand prefixes ask for and give clarification take notes with examples	Öğr. Gör. Dr. Nafiye Çiğdem AKTEKİN
12:30 - 13:30	YEMEK ARASI	
13:30 - 14:10	Korelasyon ve regresyon	Doç. Dr. Emel Timuçin
14:20 - 15:00	Korelasyon ve regresyon	Doç. Dr. Emel Timuçin
15:10 - 15:50	Korelasyon ve regresyon	Doç. Dr. Emel Timuçin
16:00 - 16:40	Serbest Çalışma	
16:50 - 17:30	Serbest Çalışma	

24.05.2023 ÇARŞAMBA		
---------------------	--	--

08:30 - 09:10	Umut Kavramı, Umut Aşılama ve Hemşirelik Mesleğinde önemini	Öğr. Gör. Tülay Demiray
09:20 - 10:00	Öğrenci Grup Sunumları	Prof. Dr. Vesile Ünver
10:10 - 10:50	Denetleme/Kontrol -Yönetici Hemşirelerin denetleme ile ilgili sorumlulukları -Performans Değerlendirme	Öğr. Gör. Dr. Şehriban Serbest
11:00 - 11:40		
11:50 - 12:30		
12:30 - 13:30	YEMEK ARASI	
13:30 - 14:10	Kanıta Dayalı Uygulama Süreci	Öğr. Gör. Dr. Azize Karahan
14:20 - 15:00		
15:10 - 15:50		
16:00 - 16:40	Serbest Çalışma	
16:50 - 17:30	Serbest Çalışma	

25.05.2023 PERŞEMBE		
08:30 - 09:10	Serbest Çalışma	
09:20 - 10:00	Serbest Çalışma	
10:10 - 10:50	Serbest Çalışma	
11:00 - 11:40	Serbest Çalışma	
11:50 - 12:30	Serbest Çalışma	
12:30 - 13:30	YEMEK ARASI	
13:30 - 14:10	Bilişsel, duyuşal ve iletişim sorunu olan çocuğa bakım Gen hastalıkları +VAKA ANALİZİ	Dr. Öğr. Üyesi Zehra Kan Öntürk Arş. Gör. İlçim Ercan Arş. Gör. Semra Küçük
14:20 - 15:00		
15:10 - 15:50		
16:00 - 16:40	Serbest Çalışma	
16:50 - 17:30	Serbest Çalışma	

26.05.2023 CUMA		
08:30 - 09:10	RESMİ TATİL	
09:20 - 10:00		
10:10 - 10:50		
11:00 - 11:40		
11:50 - 12:30		
12:30 - 13:30		

13:30 - 14:10		
14:20 - 15:00		
15:10 - 15:50		
16:00 - 16:40		
16:50 - 17:30		

29.05.2023 PAZARTESİ		
08:30 - 09:10	Serbest Çalışma	
09:20 - 10:00	OVERALL REVISION BEFORE THE FINAL EXAM	Öğr. Gör. Dr. Nafiye Çiğdem AKTEKİN
10:10 - 10:50	OVERALL REVISION BEFORE THE FINAL EXAM	Öğr. Gör. Dr. Nafiye Çiğdem AKTEKİN
11:00 - 11:40	Serbest Çalışma	
11:50 - 12:30	Serbest Çalışma	
12:30 - 13:30	YEMEK ARASI	
13:30 - 14:10	Serbest Çalışma	
14:20 - 15:00	LABORATUVAR SINAVI	Öğr. Gör. Dr. Merve KANIĞ Arş. Gör. Güzin ÜNLÜ SUVARİ Dr. Öğr. Üyesi Zehra KAN ÖNTÜRK Arş. Gör. İlçim ERCAN
15:10 - 15:50		
16:00 - 16:40		
16:50 - 17:30		

30.05.2023 SALI		
08:30 - 09:10	Serbest Çalışma	
09:20 - 10:00		
10:10 - 10:50	OVERALL REVISION BEFORE THE FINAL EXAM	Öğr. Gör. Dr. Nafiye Çiğdem AKTEKİN
11:00 - 11:40	OVERALL REVISION BEFORE THE FINAL EXAM	Öğr. Gör. Dr. Nafiye Çiğdem AKTEKİN
11:50 - 12:30	OVERALL REVISION BEFORE THE FINAL EXAM	Öğr. Gör. Dr. Nafiye Çiğdem AKTEKİN
12:30 - 13:30	YEMEK ARASI	
13:30 - 14:10	Korelasyon ve regresyon	Doç. Dr. Emel Timuçin
14:20 - 15:00	Korelasyon ve regresyon	Doç. Dr. Emel Timuçin
15:10 - 15:50	Korelasyon ve regresyon	Doç. Dr. Emel Timuçin
16:00 - 16:40	Serbest Çalışma	
16:50 - 17:30	Serbest Çalışma/Seçmeli Ders	

31.05.2023 ÇARŞAMBA		
08:30 - 09:10 09:20 - 10:00	Dünyadan ve ülkemizden girişkenlik ve girişimcilik ile ilgili başarı öyküleri- Öğretim sürecinin gözden geçirilmesi, öğrencilerin soru ve tartışmaları	Öğr. Gör. Tülay Demiray
	Öğrenci Grup Sunumları	Prof. Dr. Vesile Ünver
10:10 - 10:50 11:00 - 11:40 11:50 - 12:30	Denetleme/Kontrol -Kalite yönetimi ve akreditasyon	Öğr. Gör. Dr. Şehriban Serbest
12:30 - 13:30	YEMEK ARASI	
13:30 - 14:10 14:20 - 15:00 15:10 - 15:50	Dersin Değerlendirilmesi	Öğr. Gör. Dr. Azize Karahan
16:00 - 16:40	Serbest Çalışma/Seçmeli Ders	
16:50 - 17:30	Serbest Çalışma/Seçmeli Ders	

01.06.2023 PERŞEMBE		
08:30 - 09:10	Serbest Çalışma	
09:20 - 10:00	Serbest Çalışma	
10:10 - 10:50	Serbest Çalışma	
11:00 - 11:40	Serbest Çalışma	
11:50 - 12:30	Serbest Çalışma	
12:30 - 13:30	YEMEK ARASI	
13:30 - 14:10	Serbest Çalışma	
14:20 - 15:00	Serbest Çalışma	
15:10 - 15:50	Serbest Çalışma	
16:00 - 16:40	Serbest Çalışma	
16:50 - 17:30	Serbest Çalışma	

02.06.2023 CUMA		
08:30 - 09:10 09:20 - 10:00 10:10 - 10:50 11:00 - 11:40 11:50 - 12:30	Serbest Çalışma	

12:30 - 13:30	YEMEK ARASI	
13:30 - 14:10	Serbest Çalışma	
14:20 - 15:00		
15:10 - 15:50		
16:00 - 16:40	Serbest Çalışma	
16:50 - 17:30	Serbest Çalışma	

HEMŐİRELİK BÖLÜMÜ 2022-2023

8. YARIYIL
BAHAR
DÖNEMİ
TAKVİMİ



T.C.
ACIĞADAM ÜNİVERSİTESİ
SAĞLIK BİLİMLERİ FAKÜLTESİ
HEMŞİRELİK BÖLÜMÜ
4. SINIF II. DÖNEM HAFTALIK SERİS ÇİZELGESİ
2022-2023 EĞİTİM ÖĞRETİM YILI

	PAZARTESİ	SALI	ÇARŞAMBA	PERŞEMBE	CUMA
8.30-9.10		INTORNI I KLİNİK UYGULAMA	INTORNI I KLİNİK UYGULAMA	INTORNI II KLİNİK UYGULAMA	INTORNI II KLİNİK UYGULAMA
9.30-10.00	<p>INTORNI I (1-7 HAFTA) İç Hastalıklar Hastalıkları Hemşireliği HEM 438 Prof. Dr. Vesile Ünver Hemşirelikte Yönetim HEM 424 Öğr. Gör. Şehriban Serbest</p> <p>Kadın Sağlığı ve Hastalıkları Hemşireliği HEM 424 Öğr. Gör. Dr. Merve Kaňıđ A 107</p> <p>INTORNI II (8-14 HAFTA) Çocuk Sağlığı ve Hastalıkları Hemşireliği HEM 426 Dr. Öğr. Üyesi Zehra Kan Öntürk</p> <p>Hemşirelikte Eğitim İliki ve Yöntemleri HEM 436 Öğr. Gör. Şehriban Serbest</p> <p>Cerrahi Hastalıklar Hemşireliği HEM 422 Dr. Öğr. Üyesi Nermin Ocaktan Öğr. Gör. Dr. Aygen Pamir Aksoy</p>	INTORNI I KLİNİK UYGULAMA	INTORNI I KLİNİK UYGULAMA	INTORNI II KLİNİK UYGULAMA	INTORNI II KLİNİK UYGULAMA
10.10-10.50	<p>INTORNI I (1-7 HAFTA) İç Hastalıklar Hastalıkları Hemşireliği HEM 438 Prof. Dr. Vesile Ünver Hemşirelikte Yönetim HEM 434 Öğr. Gör. Şehriban Serbest</p> <p>Kadın Sağlığı ve Hastalıkları Hemşireliği HEM 424 Öğr. Gör. Dr. Merve Kaňıđ A 107</p> <p>INTORNI II (8-14 HAFTA) Çocuk Sağlığı ve Hastalıkları Hemşireliği HEM 426 Dr. Öğr. Üyesi Zehra Kan Öntürk</p> <p>Hemşirelikte Eğitim İliki ve Yöntemleri HEM 436 Öğr. Gör. Şehriban Serbest</p> <p>Cerrahi Hastalıklar Hemşireliği HEM 422 Dr. Öğr. Üyesi Nermin Ocaktan Öğr. Gör. Dr. Aygen Pamir Aksoy</p>	INTORNI I KLİNİK UYGULAMA	INTORNI I KLİNİK UYGULAMA	INTORNI II KLİNİK UYGULAMA	INTORNI II KLİNİK UYGULAMA
11.00-11.40	<p>INTORNI I (1-7 HAFTA) İç Hastalıklar Hastalıkları Hemşireliği HEM 438 YÖZ YÖZE Prof. Dr. Vesile Ünver A 106 Hemşirelikte Yönetim HEM 424 YÖZ YÖZE Öğr. Gör. Şehriban Serbest A 108</p> <p>Kadın Sağlığı ve Hastalıkları Hemşireliği HEM 424 YÖZ YÖZE Öğr. Gör. Dr. Merve Kaňıđ A 107</p> <p>INTORNI II (8-14 HAFTA) Çocuk Sağlığı ve Hastalıkları Hemşireliği HEM 426 YÖZ YÖZE Dr. Öğr. Üyesi Zehra Kan Öntürk A 106</p> <p>Hemşirelikte Eğitim İliki ve Yöntemleri HEM 436 YÖZ YÖZE Öğr. Gör. Şehriban Serbest A 108</p> <p>Cerrahi Hastalıklar Hemşireliği HEM 422 YÖZ YÖZE Dr. Öğr. Üyesi Nermin Ocaktan Öğr. Gör. Dr. Aygen Pamir Aksoy A 107</p>	INTORNI I KLİNİK UYGULAMA	INTORNI I KLİNİK UYGULAMA	INTORNI II KLİNİK UYGULAMA	INTORNI II KLİNİK UYGULAMA
11.50-12.30	<p>INTORNI I (1-7 HAFTA) İç Hastalıklar Hastalıkları Hemşireliği HEM 438 Prof. Dr. Vesile Ünver Hemşirelikte Yönetim HEM 424 Öğr. Gör. Şehriban Serbest</p> <p>Kadın Sağlığı ve Hastalıkları Hemşireliği HEM 424 Öğr. Gör. Dr. Merve Kaňıđ A 107</p> <p>INTORNI II (8-14 HAFTA) Çocuk Sağlığı ve Hastalıkları Hemşireliği HEM 426 Dr. Öğr. Üyesi Zehra Kan Öntürk</p> <p>Hemşirelikte Eğitim İliki ve Yöntemleri HEM 436 Öğr. Gör. Şehriban Serbest</p> <p>Cerrahi Hastalıklar Hemşireliği HEM 422 Dr. Öğr. Üyesi Nermin Ocaktan Öğr. Gör. Dr. Aygen Pamir Aksoy</p>	INTORNI I KLİNİK UYGULAMA	INTORNI I KLİNİK UYGULAMA	INTORNI II KLİNİK UYGULAMA	INTORNI II KLİNİK UYGULAMA
YEMEK ARASI					
13.30-14.10		INTORNI I KLİNİK UYGULAMA	INTORNI I KLİNİK UYGULAMA	INTORNI II KLİNİK UYGULAMA	INTORNI II KLİNİK UYGULAMA
14.20-15.00		INTORNI I KLİNİK UYGULAMA	INTORNI I KLİNİK UYGULAMA	INTORNI II KLİNİK UYGULAMA	INTORNI II KLİNİK UYGULAMA
15.10-15.50		INTORNI I KLİNİK UYGULAMA	INTORNI I KLİNİK UYGULAMA	INTORNI II KLİNİK UYGULAMA	INTORNI II KLİNİK UYGULAMA
16.00-16.40	Özeli Amaçlı İngilizce II HEM 422 Dr.Nafise Çöğdem Aktekin				
16.50-17.30	Özeli Amaçlı İngilizce II HEM 422 Dr.Nafise Çöğdem Aktekin				

27.02.2023 PAZARTESİ		
08:30 - 09:10		
09:20 - 10:00	*Derse Giriş *Küresel bir acil durum: Diyabetes Mellitus (DM) ve yönetimi	Prof. Dr. Vesile Ünver Arş. Gör. Emine Tuğba Yorulmaz
09:20 - 10:00	Derse Giriş Dersin hedeflerinin ve beklentilerinin açıklanması	Öğr. Gör. Dr. Şehriban Serbest
09:20 - 10:00	Açılış ve tanışma, dersin amaç ve hedefleri, Öğrencilerin kuramsal eğitimden beklentileri Klinik Oryantasyon programı	Öğr. Gör. Dr. Merve Coşkun Arş.Gör. Güzin Ünlü Suvari
10:10 - 10:50	*Derse Giriş *Küresel bir acil durum: Diyabetes Mellitus (DM) ve yönetimi	Prof. Dr. Vesile Ünver Arş. Gör. Emine Tuğba Yorulmaz
10:10 - 10:50	Derse Giriş Dersin hedeflerinin ve beklentilerinin açıklanması	Öğr. Gör. Dr. Şehriban Serbest
10:10 - 10:50	Açılış ve tanışma, dersin amaç ve hedefleri, Öğrencilerin kuramsal eğitimden beklentileri Klinik Oryantasyon programı	Öğr. Gör. Dr. Merve Coşkun Arş.Gör. Güzin Ünlü Suvari
11:00 - 11:40	*Derse Giriş *Küresel bir acil durum: Diyabetes Mellitus (DM) ve yönetimi	Prof. Dr. Vesile Ünver Arş. Gör. Emine Tuğba Yorulmaz
11:00 - 11:40	Yönetime Giriş -Yönetim süreci -Hemşirelik Hizmetleri yönetimi -Yönetici hemşirelerin görev yetki ve sorumlulukları, yasal mevzuat	Öğr. Gör. Dr. Şehriban Serbest
11:00 - 11:40	Kritik Düşünme Çalışması (Olgu+Bakım Planı)	Öğr. Gör. Dr. Merve Coşkun Arş.Gör. Güzin Ünlü Suvari
11:50 - 12:30	*Derse Giriş *Küresel bir acil durum: Diyabetes Mellitus (DM) ve yönetimi	Prof. Dr. Vesile Ünver Arş. Gör. Emine Tuğba Yorulmaz
11:50 - 12:30	Yönetime Giriş -Yönetim süreci -Hemşirelik Hizmetleri yönetimi -Yönetici hemşirelerin görev yetki ve sorumlulukları, yasal mevzuat	Öğr. Gör. Dr. Şehriban Serbest
11:50 - 12:30	Kritik Düşünme Çalışması (Olgu+Bakım Planı)	Öğr. Gör. Dr. Merve Coşkun Arş.Gör. Güzin Ünlü Suvari
12:30 - 13:30	YEMEK ARASI	
13:30 - 14:10		
14:20 - 15:00		
15:10 - 15:50		
16:00 - 16:40	UNIT 8 Career Skills and Knowledge: Nutrition and Obesity (Scrub up, Body bits: Nutrition) Vocabulary: Diabetes	Öğr. Gör. Dr. Nafiye Çiğdem
16:50 - 17:30	UNIT 8 Career Skills and Knowledge: Nutrition and Obesity (Scrub up, Body bits: Nutrition) Vocabulary: Diabetes	Öğr. Gör. Dr. Nafiye Çiğdem

28.02.2023 SALI

08:30 - 09:10	HEM 434 Hemşirelikte Yönetim HEM 424 Kadın Sağlığı ve Hastalıkları Hemşireliği HEM 438 İç Hastalıkları Hemşireliği KLİNİK UYGULAMA	Prof. Dr. Vesile Ünver Öğr.Gör. Dr. Merve Coşkun Öğr. Gör. Dr. Şehriban Serbest Arş. Gör. Emine Tuğba Yorulmaz Arş.Gör. Güzin Ünlü Suvari
09:20 - 10:00		
10:10 - 10:50		
11:00 - 11:40		
11:50 - 12:30		
12:30 - 13:30		
13:30 - 14:10		
14:20 - 15:00		
15:10 - 15:50		
16:00 - 16:40		
16:50 - 17:30		

01.03.2023 ÇARŞAMBA

08:30 - 09:10	HEM 434 Hemşirelikte Yönetim HEM 424 Kadın Sağlığı ve Hastalıkları Hemşireliği HEM 438 İç Hastalıkları Hemşireliği KLİNİK UYGULAMA	Prof. Dr. Vesile Ünver Öğr.Gör. Dr. Merve Coşkun Öğr. Gör. Dr. Şehriban Serbest Arş. Gör. Emine Tuğba Yorulmaz Arş.Gör. Güzin Ünlü Suvari
09:20 - 10:00		
10:10 - 10:50		
11:00 - 11:40		
11:50 - 12:30		
12:30 - 13:30		
13:30 - 14:10		
14:20 - 15:00		
15:10 - 15:50		
16:00 - 16:40		
16:50 - 17:30		

02.03.2023 PERŞEMBE

08:30 - 09:10	HEM 434 Hemşirelikte Yönetim HEM 424 Kadın Sağlığı ve Hastalıkları Hemşireliği HEM 438 İç Hastalıkları Hemşireliği KLİNİK UYGULAMA	Prof. Dr. Vesile Ünver Öğr.Gör. Dr. Merve Coşkun Öğr. Gör. Dr. Şehriban Serbest Arş. Gör. Emine Tuğba Yorulmaz Arş.Gör. Güzin Ünlü Suvari
09:20 - 10:00		
10:10 - 10:50		
11:00 - 11:40		

11:50 - 12:30		
12:30 - 13:30		
13:30 - 14:10		
14:20 - 15:00		
15:10 - 15:50		
16:00 - 16:40		
16:50 - 17:30		

03.03.2023 CUMA		
08:30 - 09:10	HEM 434 Hemşirelikte Yönetim	Prof. Dr. Vesile Ünver
09:20 - 10:00	HEM 424 Kadın Sağlığı ve Hastalıkları Hemşireliği	Öğr.Gör. Dr. Merve Coşkun
10:10 - 10:50	HEM 438 İç Hastalıkları Hemşireliği	Öğr. Gör. Dr. Şehriban Serbest
11:00 - 11:40	KLİNİK UYGULAMA	Arş. Gör. Emine Tuğba Yorulmaz
11:50 - 12:30		Arş.Gör. Güzin Ünlü Suvari
12:30 - 13:30		
13:30 - 14:10		
14:20 - 15:00		
15:10 - 15:50		
16:00 - 16:40		
16:50 - 17:30		

06.03.2023 PAZARTESİ

08:30 - 09:10		
09:20 - 10:00	Ülkemizde ve dünyada kansere bakış *Kanser tedavisi ve semptom yönetimi Kemoterapi (KT)-Bulantı kusma * Kanser tedavisi ve semptom yönetimi Radyoterapi (RT)- Alopesi,Mukozit, Cilt semptomları * Kanser tedavisi ve semptom yönetimi İmmünoterapi (İT)- Diyare, yorgunluk, ciltlezyonları	Prof. Dr. Vesile Ünver Arş. Gör. Emine Tuğba Yorulmaz
09:20 - 10:00	Hemşirelik hizmetleri yönetiminde planlama faaliyetleri -Hemşirelikte planlama faaliyetleri -Hemşirelikte stratejik planlama -SWOT analizi	Öğr. Gör. Dr. Şehriban Serbest
09:20 - 10:00	Makale Kritiği	Öğr. Gör. Dr. Merve Coşkun Arş.Gör. Güzin Ünlü Suvari
10:10 - 10:50	Ülkemizde ve dünyada kansere bakış *Kanser tedavisi ve semptom yönetimi Kemoterapi (KT)-Bulantı kusma * Kanser tedavisi ve semptom yönetimi Radyoterapi (RT)- Alopesi,Mukozit, Cilt semptomları * Kanser tedavisi ve semptom yönetimi İmmünoterapi (İT)- Diyare, yorgunluk, ciltlezyonları	Prof. Dr. Vesile Ünver Arş. Gör. Emine Tuğba Yorulmaz
10:10 - 10:50	Hemşirelik hizmetleri yönetiminde planlama faaliyetleri -Hemşirelikte planlama faaliyetleri -Hemşirelikte stratejik planlama -SWOT analizi	Öğr. Gör. Dr. Şehriban Serbest
10:10 - 10:50	Makale Kritiği	Öğr. Gör. Dr. Merve Coşkun Arş. Gör. Güzin Ünlü Suvari
11:00 - 11:40	Ülkemizde ve dünyada kansere bakış *Kanser tedavisi ve semptom yönetimi Kemoterapi (KT)-Bulantı kusma * Kanser tedavisi ve semptom yönetimi Radyoterapi (RT)- Alopesi,Mukozit, Cilt semptomları * Kanser tedavisi ve semptom yönetimi İmmünoterapi (İT)- Diyare, yorgunluk, ciltlezyonları	Prof. Dr. Vesile Ünver Arş. Gör. Emine Tuğba Yorulmaz
11:00 - 11:40	Hemşirelik hizmetleri yönetiminde planlama faaliyetleri -Hemşirelikte planlama faaliyetleri -Hemşirelikte stratejik planlama -SWOT analizi	Öğr. Gör. Dr. Şehriban Serbest
11:00 - 11:40	Makale Kritiği	Öğr. Gör. Dr. Merve Coşkun Arş.Gör. Güzin Ünlü Suvari
11:50 - 12:30	Ülkemizde ve dünyada kansere bakış *Kanser tedavisi ve semptom yönetimi Kemoterapi (KT)-Bulantı kusma * Kanser tedavisi ve semptom yönetimi Radyoterapi (RT)- Alopesi,Mukozit, Cilt semptomları * Kanser tedavisi ve semptom yönetimi İmmünoterapi (İT)- Diyare, yorgunluk, ciltlezyonları	Prof. Dr. Vesile Ünver Arş. Gör. Emine Tuğba Yorulmaz
11:50 - 12:30	Hemşirelik hizmetleri yönetiminde planlama faaliyetleri -Hemşirelikte planlama faaliyetleri -Hemşirelikte stratejik planlama -SWOT analizi	Öğr. Gör. Dr. Şehriban Serbest
11:50 - 12:30	Makale Kritiği	Öğr.Gör. Dr. Merve Coşkun Arş.Gör. Güzin Ünlü Suvari

12:30 - 13:30	YEMEK ARASI	
13:30 - 14:10		
14:20 - 15:00		
15:10 - 15:50		
16:00 - 16:40	UNIT 8 Listening: A diabetic patient Reading: Eat yourself to death Writing: Advice to a friend via email Listening: An eating disorder	Öğr. Gör. Dr. Nafiye Çiğdem
16:50 - 17:30	UNIT 8 Listening: A diabetic patient Reading: Eat yourself to death Writing: Advice to a friend via email Listening: An eating disorder	Öğr. Gör. Dr. Nafiye Çiğdem

07.03.2023 SALI		
08:30 - 09:10	HEM 434 Hemşirelikte Yönetim HEM 424 Kadın Sağlığı ve Hastalıkları Hemşireliği	Prof. Dr. Vesile Ünver Öğr.Gör. Dr. Merve Coşkun
09:20 - 10:00	HEM 438 İç Hastalıkları Hemşireliği KLİNİK UYGULAMA	Öğr. Gör. Dr. Şehriban Serbest Arş. Gör. Emine Tuğba Yorulmaz Arş.Gör. Güzin Ünlü Suvari
10:10 - 10:50		
11:00 - 11:40		
11:50 - 12:30		
12:30 - 13:30		
13:30 - 14:10		
14:20 - 15:00		
15:10 - 15:50		
16:00 - 16:40		
16:50 - 17:30		

08.03.2023 ÇARŞAMBA		
08:30 - 09:10	HEM 434 Hemşirelikte Yönetim HEM 424 Kadın Sağlığı ve Hastalıkları Hemşireliği	Prof. Dr. Vesile Ünver Öğr.Gör. Dr. Merve Coşkun
09:20 - 10:00	HEM 438 İç Hastalıkları Hemşireliği KLİNİK UYGULAMA	Öğr. Gör. Dr. Şehriban Serbest Arş. Gör. Emine Tuğba Yorulmaz Arş.Gör. Güzin Ünlü Suvari
10:10 - 10:50		
11:00 - 11:40		
11:50 - 12:30		
12:30 - 13:30		

13:30 - 14:10		
14:20 - 15:00		
15:10 - 15:50		
16:00 - 16:40		
16:50 - 17:30		

09.03.2023 PERŞEMBE		
08:30 - 09:10	HEM 434 Hemşirelikte Yönetim	Prof. Dr. Vesile Ünver
09:20 - 10:00	HEM 424 Kadın Sağlığı ve Hastalıkları Hemşireliği	Öğr.Gör. Dr. Merve Coşkun
10:10 - 10:50	HEM 438 İç Hastalıkları Hemşireliği	Öğr. Gör. Dr. Şehriban Serbest
11:00 - 11:40	KLİNİK UYGULAMA	Arş. Gör. Emine Tuğba
11:50 - 12:30		Yorulmaz
12:30 - 13:30		Arş.Gör. Güzin Ünlü Suvari
13:30 - 14:10		
14:20 - 15:00		
15:10 - 15:50		
16:00 - 16:40		
16:50 - 17:30		

10.03.2023 CUMA		
08:30 - 09:10	HEM 434 Hemşirelikte Yönetim	Prof. Dr. Vesile Ünver
09:20 - 10:00	HEM 424 Kadın Sağlığı ve Hastalıkları Hemşireliği	Öğr.Gör. Dr. Merve Coşkun
10:10 - 10:50	HEM 438 İç Hastalıkları Hemşireliği	Öğr. Gör. Dr. Şehriban Serbest
11:00 - 11:40	KLİNİK UYGULAMA	Arş. Gör. Emine Tuğba
11:50 - 12:30		Yorulmaz
12:30 - 13:30		Arş.Gör. Güzin Ünlü Suvari
13:30 - 14:10		
14:20 - 15:00		
15:10 - 15:50		
16:00 - 16:40		

16:50 - 17:30		
------------------	--	--

13.03.2023 PAZARTESİ

08:30 - 09:10		
09:20 - 10:00	Ülkemizde ve dünyada kardiyovasküler hastalıklar * Akut koroner sendromlar * Kalp yetersizlikleri	Prof. Dr. Vesile Ünver Arş. Gör. Emine Tuğba Yorulmaz
09:20 - 10:00	Hemşirelik Hizmetleri Yönetiminde Örgütlenme Faaliyetleri -Örgütlenme -Hemşirelik bakım sunum modelleri	Öğr. Gör. Dr. Şehriban Serbest
09:20 - 10:00	1. ve 2. Grup Vaka Sunumu • Gebelik Komplikasyonları • Gebelikte Kronik Sorunlar • Eğitim Kitapçığı: Gebelik Dönemi Sağlıklı Yaşam Biçimi Davranışları • Eğitim Kitapçığı: Riskli Gebeliklerin Yönetimi	Öğr. Gör. Dr. Merve Coşkun Arş.Gör. Güzin Ünlü Suvari
10:10 - 10:50	Ülkemizde ve dünyada kardiyovasküler hastalıklar * Akut koroner sendromlar * Kalp yetersizlikleri	Prof. Dr. Vesile Ünver Arş. Gör. Emine Tuğba Yorulmaz
10:10 - 10:50	Hemşirelik Hizmetleri Yönetiminde Örgütlenme Faaliyetleri -Örgütlenme -Hemşirelik bakım sunum modelleri	Öğr. Gör. Dr. Şehriban Serbest
10:10 - 10:50	1. ve 2. Grup Vaka Sunumu • Gebelik Komplikasyonları • Gebelikte Kronik Sorunlar • Eğitim Kitapçığı: Gebelik Dönemi Sağlıklı Yaşam Biçimi Davranışları • Eğitim Kitapçığı: Riskli Gebeliklerin Yönetimi	Öğr. Gör. Dr. Merve Coşkun Arş.Gör. Güzin Ünlü Suvari
11:00 - 11:40	Ülkemizde ve dünyada kardiyovasküler hastalıklar * Akut koroner sendromlar * Kalp yetersizlikleri	Prof. Dr. Vesile Ünver Arş. Gör. Emine Tuğba Yorulmaz
11:00 - 11:40	Hemşirelik Hizmetleri Yönetiminde Örgütlenme Faaliyetleri -Örgütlenme -Hemşirelik bakım sunum modelleri	Öğr. Gör. Dr. Şehriban Serbest
11:00 - 11:40	1. ve 2. Grup Vaka Sunumu • Gebelik Komplikasyonları • Gebelikte Kronik Sorunlar • Eğitim Kitapçığı: Gebelik Dönemi Sağlıklı Yaşam Biçimi Davranışları • Eğitim Kitapçığı: Riskli Gebeliklerin Yönetimi	Öğr. Gör. Dr. Merve Coşkun Arş.Gör. Güzin Ünlü Suvari
11:50 - 12:30	Ülkemizde ve dünyada kardiyovasküler hastalıklar * Akut koroner sendromlar * Kalp yetersizlikleri	Prof. Dr. Vesile Ünver Arş. Gör. Emine Tuğba Yorulmaz
11:50 - 12:30	Hemşirelik Hizmetleri Yönetiminde Örgütlenme Faaliyetleri -Örgütlenme -Hemşirelik bakım sunum modelleri	Öğr. Gör. Dr. Şehriban Serbest
11:50 - 12:30	1. ve 2. Grup Vaka Sunumu • Gebelik Komplikasyonları • Gebelikte Kronik Sorunlar • Eğitim Kitapçığı: Gebelik Dönemi Sağlıklı Yaşam Biçimi Davranışları • Eğitim Kitapçığı: Riskli Gebeliklerin Yönetimi	Öğr. Gör. Dr. Merve Coşkun Arş.Gör. Güzin Ünlü Suvari
12:30 - 13:30	YEMEK ARASI	

13:30 - 14:10		
14:20 - 15:00		
15:10 - 15:50		
16:00 - 16:40	Unit 9 Career Skills and Knowledge: Blood (Scrub up, Vocabulary) Writing: Describing blood cells Listening: A blood test	Öğr. Gör. Dr. Nafiye Çiğdem
16:50 - 17:30	Unit 9 Career Skills and Knowledge: Blood (Scrub up, Vocabulary) Writing: Describing blood cells Listening: A blood test	Öğr. Gör. Dr. Nafiye Çiğdem

14.03.2023 SALI		
08:30 - 09:10	HEM 434 Hemşirelikte Yönetim	Prof. Dr. Vesile Ünver
09:20 - 10:00	HEM 424 Kadın Sağlığı ve Hastalıkları Hemşireliği	Öğr.Gör. Dr. Merve Coşkun
10:10 - 10:50	HEM 438 İç Hastalıkları Hemşireliği	Öğr. Gör. Dr. Şehriban Serbest
11:00 - 11:40	KLİNİK UYGULAMA	Arş. Gör. Emine Tuğba
11:50 - 12:30		Yorulmaz
12:30 - 13:30		Arş.Gör. Güzin Ünlü Suvari
13:30 - 14:10		
14:20 - 15:00		
15:10 - 15:50		
16:00 - 16:40		
16:50 - 17:30		

15.03.2023 ÇARŞAMBA		
08:30 - 09:10	HEM 434 Hemşirelikte Yönetim	Prof. Dr. Vesile Ünver
09:20 - 10:00	HEM 424 Kadın Sağlığı ve Hastalıkları Hemşireliği	Öğr.Gör. Dr. Merve Coşkun
10:10 - 10:50	HEM 438 İç Hastalıkları Hemşireliği	Öğr. Gör. Dr. Şehriban Serbest
11:00 - 11:40	KLİNİK UYGULAMA	Arş. Gör. Emine Tuğba
11:50 - 12:30		Yorulmaz
12:30 - 13:30		Arş.Gör. Güzin Ünlü Suvari
13:30 - 14:10		

14:20 - 15:00		
15:10 - 15:50		
16:00 - 16:40		
16:50 - 17:30		

16.03.2023 PERŞEMBE		
08:30 - 09:10	HEM 434 Hemşirelikte Yönetim HEM 424 Kadın Sağlığı ve Hastalıkları Hemşireliği	Prof. Dr. Vesile Ünver Öğr.Gör. Dr. Merve Coşkun
09:20 - 10:00	HEM 438 İç Hastalıkları Hemşireliği KLİNİK UYGULAMA	Öğr. Gör. Dr. Şehriban Serbest Arş. Gör. Emine Tuğba Yorulmaz Arş.Gör. Güzin Ünlü Suvari
10:10 - 10:50		
11:00 - 11:40		
11:50 - 12:30		
12:30 - 13:30		
13:30 - 14:10		
14:20 - 15:00		
15:10 - 15:50		
16:00 - 16:40		
16:50 - 17:30		

17.03.2023 CUMA		
08:30 - 09:10	HEM 434 Hemşirelikte Yönetim HEM 424 Kadın Sağlığı ve Hastalıkları Hemşireliği	Prof. Dr. Vesile Ünver Öğr.Gör. Dr. Merve Coşkun
09:20 - 10:00	HEM 438 İç Hastalıkları Hemşireliği KLİNİK UYGULAMA	Öğr. Gör. Dr. Şehriban Serbest Arş. Gör. Emine Tuğba Yorulmaz Arş.Gör. Güzin Ünlü Suvari
10:10 - 10:50		
11:00 - 11:40		
11:50 - 12:30		
12:30 - 13:30		
13:30 - 14:10		
14:20 - 15:00		
15:10 - 15:50		
16:00 - 16:40		
16:50 - 17:30		

20.03.2023 PAZARTESİ		
08:30 - 09:10		
09:20 - 10:00	ARA SINAV	Prof. Dr. Vesile Ünver Arş. Gör. Emine Tuğba Yorulmaz
09:20 - 10:00	ARA SINAV	Öğr. Gör. Dr. Şehriban Serbest
09:20 - 10:00	3. Grup Vaka Sunumu Doğum Eylemi Eğitim Kitapçığı: Doğum Ağrısı ve Yönetimi 4. Grup Vaka Sunumu • Doğum Sonu Bakım-Normal Doğum • Eğitim Kitapçığı: Aile Planlaması	Öğr. Gör. Dr. Merve Coşkun Arş.Gör. Güzin Ünlü Suvari
10:10 - 10:50	ARA SINAV	Prof. Dr. Vesile Ünver Arş. Gör. Emine Tuğba Yorulmaz
10:10 - 10:50	ARA SINAV	Öğr. Gör. Dr. Şehriban Serbest
10:10 - 10:50	3. Grup Vaka Sunumu Doğum Eylemi Eğitim Kitapçığı: Doğum Ağrısı ve Yönetimi 4. Grup Vaka Sunumu • Doğum Sonu Bakım-Normal Doğum • Eğitim Kitapçığı: Aile Planlaması	Öğr. Gör. Dr. Merve Coşkun Arş.Gör. Güzin Ünlü Suvari
11:00 - 11:40	İNME ve yönetimi	Prof. Dr. Vesile Ünver Arş. Gör. Emine Tuğba Yorulmaz
11:00 - 11:40	Hemşirelik Hizmetleri Yönetiminde Örgütlenme Faaliyetleri -Hemşirelikte kadro planı oluşturma -İş tanımı oluşturma ve iş görüşmesi yapma -Çalışma listesi oluşturma	Öğr. Gör. Dr. Şehriban Serbest
11:00 - 11:40	3. Grup Vaka Sunumu Doğum Eylemi Eğitim Kitapçığı: Doğum Ağrısı ve Yönetimi 4. Grup Vaka Sunumu • Doğum Sonu Bakım-Normal Doğum • Eğitim Kitapçığı: Aile Planlaması	Öğr. Gör. Dr. Merve Coşkun Arş.Gör. Güzin Ünlü Suvari
11:50 - 12:30	İNME ve yönetimi	Prof. Dr. Vesile Ünver Arş. Gör. Emine Tuğba Yorulmaz
11:50 - 12:30	Hemşirelik Hizmetleri Yönetiminde Örgütlenme Faaliyetleri -Hemşirelikte kadro planı oluşturma -İş tanımı oluşturma ve iş görüşmesi yapma -Çalışma listesi oluşturma	Öğr. Gör. Dr. Şehriban Serbest
11:50 - 12:30	3. Grup Vaka Sunumu Doğum Eylemi Eğitim Kitapçığı: Doğum Ağrısı ve Yönetimi 4. Grup Vaka Sunumu • Doğum Sonu Bakım-Normal Doğum • Eğitim Kitapçığı: Aile Planlaması	Öğr. Gör. Dr. Merve Coşkun Arş.Gör. Güzin Ünlü Suvari
12:30 - 13:30	YEMEK ARASI	
13:30 - 14:10		

14:20 - 15:00		
15:10 - 15:50		
16:00 - 16:40	Unit 9 Body bits: The heart Reading: Blood Pattern Analysis	Öğr. Gör. Dr. Nafiye Çiğdem
16:50 - 17:30	Unit 9 Body bits: The heart Reading: Blood Pattern Analysis	Öğr. Gör. Dr. Nafiye Çiğdem

21.03.2023 SALI		
08:30 - 09:10	HEM 434 Hemşirelikte Yönetim HEM 424 Kadın Sağlığı ve Hastalıkları Hemşireliği	Prof. Dr. Vesile Ünver Öğr.Gör. Dr. Merve Coşkun
09:20 - 10:00	HEM 438 İç Hastalıkları Hemşireliği KLİNİK UYGULAMA	Öğr. Gör. Dr. Şehriban Serbest Arş. Gör. Emine Tuğba Yorulmaz Arş.Gör. Güzin Ünlü Suvari
10:10 - 10:50		
11:00 - 11:40		
11:50 - 12:30		
12:30 - 13:30		
13:30 - 14:10		
14:20 - 15:00		
15:10 - 15:50		
16:00 - 16:40		
16:50 - 17:30		

22.03.2023 ÇARŞAMBA		
08:30 - 09:10	HEM 434 Hemşirelikte Yönetim HEM 424 Kadın Sağlığı ve Hastalıkları Hemşireliği	Prof. Dr. Vesile Ünver Öğr.Gör. Dr. Merve Coşkun
09:20 - 10:00	HEM 438 İç Hastalıkları Hemşireliği KLİNİK UYGULAMA	Öğr. Gör. Dr. Şehriban Serbest Arş. Gör. Emine Tuğba Yorulmaz Arş.Gör. Güzin Ünlü Suvari
10:10 - 10:50		
11:00 - 11:40		
11:50 - 12:30		
12:30 - 13:30		
13:30 - 14:10		
14:20 - 15:00		
15:10 - 15:50		
16:00 - 16:40		

16:50 - 17:30		
------------------	--	--

23.03.2023 PERŞEMBE		
08:30 - 09:10	HEM 434 Hemşirelikte Yönetim	Prof. Dr. Vesile Ünver
09:20 - 10:00	HEM 424 Kadın Sağlığı ve Hastalıkları Hemşireliği	Öğr.Gör. Dr. Merve Coşkun
10:10 - 10:50	HEM 438 İç Hastalıkları Hemşireliği	Öğr. Gör. Dr. Şehriban Serbest
11:00 - 11:40	KLİNİK UYGULAMA	Arş. Gör. Emine Tuğba
11:50 - 12:30		Yorulmaz
12:30 - 13:30		Arş.Gör. Güzin Ünlü Suvari
13:30 - 14:10		
14:20 - 15:00		
15:10 - 15:50		
16:00 - 16:40		
16:50 - 17:30		

24.03.2023 CUMA		
08:30 - 09:10	HEM 434 Hemşirelikte Yönetim	Prof. Dr. Vesile Ünver
09:20 - 10:00	HEM 424 Kadın Sağlığı ve Hastalıkları Hemşireliği	Öğr.Gör. Dr. Merve Coşkun
10:10 - 10:50	HEM 438 İç Hastalıkları Hemşireliği	Öğr. Gör. Dr. Şehriban Serbest
11:00 - 11:40	KLİNİK UYGULAMA	Arş. Gör. Emine Tuğba
11:50 - 12:30		Yorulmaz
12:30 - 13:30		Arş.Gör. Güzin Ünlü Suvari
13:30 - 14:10		
14:20 - 15:00		
15:10 - 15:50		
16:00 - 16:40		
16:50 - 17:30		

27.03.2023 PAZARTESİ

08:30 - 09:10		
09:20 - 10:00	İç hastalıklarında acil hasta bakımı Göğüs Ağrısı ile acil servise gelen hastaya yaklaşım Hipoglisemik ve hiperglisemik aciller KOAHA alevlenmesi	Prof. Dr. Vesile Ünver Arş. Gör. Emine Tuğba Yorulmaz
09:20 - 10:00	Hemşirelik Bakım Kalitesinin Yönetimi -Kalite yönetimi -Toplam kalite yönetimi -Hemşirelik Hizmetlerinde kalite iyileştirme faaliyetleri	Öğr. Gör. Dr. Şehriban Serbest
09:20 - 10:00	ARA SINAV Ara Sınav Çözümleme	Öğr. Gör. Dr. Merve Coşkun Arş.Gör. Güzin Ünlü Suvari
10:10 - 10:50	İç hastalıklarında acil hasta bakımı Göğüs Ağrısı ile acil servise gelen hastaya yaklaşım Hipoglisemik ve hiperglisemik aciller KOAHA alevlenmesi	Prof. Dr. Vesile Ünver
10:10 - 10:50	Hemşirelik Bakım Kalitesinin Yönetimi -Kalite yönetimi -Toplam kalite yönetimi -Hemşirelik Hizmetlerinde kalite iyileştirme faaliyetleri	Öğr. Gör. Dr. Şehriban Serbest
10:10 - 10:50	ARA SINAV Ara Sınav Çözümleme	Öğr. Gör. Dr. Merve Coşkun Arş.Gör. Güzin Ünlü Suvari
11:00 - 11:40	İç hastalıklarında acil hasta bakımı Göğüs Ağrısı ile acil servise gelen hastaya yaklaşım Hipoglisemik ve hiperglisemik aciller KOAHA alevlenmesi	Prof. Dr. Vesile Ünver Arş. Gör. Emine Tuğba Yorulmaz
11:00 - 11:40	Hemşirelik Bakım Kalitesinin Yönetimi -Kalite yönetimi -Toplam kalite yönetimi -Hemşirelik Hizmetlerinde kalite iyileştirme faaliyetleri	Öğr. Gör. Dr. Şehriban Serbest
11:00 - 11:40	ARA SINAV Ara Sınav Çözümleme	Öğr. Gör. Dr. Merve Coşkun Arş.Gör. Güzin Ünlü Suvari
11:50 - 12:30	İç hastalıklarında acil hasta bakımı Göğüs Ağrısı ile acil servise gelen hastaya yaklaşım Hipoglisemik ve hiperglisemik aciller KOAHA alevlenmesi	Prof. Dr. Vesile Ünver Arş. Gör. Emine Tuğba Yorulmaz
11:50 - 12:30	Hemşirelik Bakım Kalitesinin Yönetimi -Kalite yönetimi -Toplam kalite yönetimi -Hemşirelik Hizmetlerinde kalite iyileştirme faaliyetleri	Öğr. Gör. Dr. Şehriban Serbest
11:50 - 12:30	ARA SINAV Ara Sınav Çözümleme	Öğr. Gör. Dr. Merve Coşkun Arş.Gör. Güzin Ünlü Suvari
12:30 - 13:30	YEMEK ARASI	
13:30 - 14:10		
14:20 - 15:00		
15:10 - 15:50		
16:00 - 16:40	Unit 10 Career Skills and Knowledge: Death and dying (Scrub up, Vocabulary, Listening: Report of a death) Body bits: The body after death	Öğr. Gör. Dr. Nafiye Çiğdem

16:50 - 17:30	Unit 10 Career Skills and Knowledge: Death and dying (Scrub up, Vocabulary, Listening: Report of a death) Body bits: The body after death	Öğr. Gör. Dr. Nafiye Çiğdem
------------------	---	-----------------------------

28.03.2023 SALI		
08:30 - 09:10	HEM 434 Hemşirelikte Yönetim	Prof. Dr. Vesile Ünver
09:20 - 10:00	HEM 424 Kadın Sağlığı ve Hastalıkları Hemşireliği	Öğr.Gör. Dr. Merve Coşkun
10:10 - 10:50	HEM 438 İç Hastalıkları Hemşireliği	Öğr. Gör. Dr. Şehriban Serbest
11:00 - 11:40	KLİNİK UYGULAMA	Arş. Gör. Emine Tuğba
11:50 - 12:30		Yorulmaz
12:30 - 13:30		Arş.Gör. Güzin Ünlü Suvari
13:30 - 14:10		
14:20 - 15:00		
15:10 - 15:50		
16:00 - 16:40		
16:50 - 17:30		

29.03.2023 ÇARŞAMBA		
08:30 - 09:10	HEM 434 Hemşirelikte Yönetim	Prof. Dr. Vesile Ünver
09:20 - 10:00	HEM 424 Kadın Sağlığı ve Hastalıkları Hemşireliği	Öğr.Gör. Dr. Merve Coşkun
10:10 - 10:50	HEM 438 İç Hastalıkları Hemşireliği	Öğr. Gör. Dr. Şehriban Serbest
11:00 - 11:40	KLİNİK UYGULAMA	Arş. Gör. Emine Tuğba
11:50 - 12:30		Yorulmaz
12:30 - 13:30		Arş.Gör. Güzin Ünlü Suvari
13:30 - 14:10		
14:20 - 15:00		
15:10 - 15:50		
16:00 - 16:40		
16:50 - 17:30		

30.03.2023 PERŞEMBE		
08:30 - 09:10	HEM 434 Hemşirelikte Yönetim	Prof. Dr. Vesile Ünver
	HEM 424 Kadın Sağlığı ve Hastalıkları Hemşireliği	Öğr.Gör. Dr. Merve Coşkun

09:20 - 10:00	HEM 438 İç Hastalıkları Hemşireliği KLİNİK UYGULAMA	Öğr. Gör. Dr. Şehriban Serbest Arş. Gör. Emine Tuğba Yorulmaz Arş.Gör. Güzin Ünlü Suvari
10:10 - 10:50		
11:00 - 11:40		
11:50 - 12:30		
12:30 - 13:30		
13:30 - 14:10		
14:20 - 15:00		
15:10 - 15:50		
16:00 - 16:40		
16:50 - 17:30		

31.03.2023 CUMA		
08:30 - 09:10	HEM 434 Hemşirelikte Yönetim HEM 424 Kadın Sağlığı ve Hastalıkları Hemşireliği	Prof. Dr. Vesile Ünver Öğr.Gör. Dr. Merve Coşkun
09:20 - 10:00	HEM 438 İç Hastalıkları Hemşireliği KLİNİK UYGULAMA	Öğr. Gör. Dr. Şehriban Serbest Arş. Gör. Emine Tuğba Yorulmaz Arş.Gör. Güzin Ünlü Suvari
10:10 - 10:50		
11:00 - 11:40		
11:50 - 12:30		
12:30 - 13:30		
13:30 - 14:10		
14:20 - 15:00		
15:10 - 15:50		
16:00 - 16:40		
16:50 - 17:30		

03.04.2023 PAZARTESİ		
08:30 - 09:10		
09:20 - 10:00	İç hastalıklarında yoğun bakım hastasının bakım yönetimi * Sepsis ve Yönetimi *Yoğun bakımda sık karşılaşılan ritimler	Prof. Dr. Vesile Ünver Arş. Gör. Emine Tuğba Yorulmaz
09:20 - 10:00	Hemşirelik Hizmetlerinde Eğitim ve Geliştirme -Yönetici hemşirenin eğitim ve geliştirme rolü -Oryantasyon eğitimi -Hizmetiçi eğitim faaliyetleri	Öğr. Gör. Dr. Şehriban Serbest
09:20 - 10:00	5. Grup Vaka Sunumu • Doğum Sonu Bakım-Sezaryen Doğum • Eğitim Kitapçığı: Lohusalık ve Emzirme 6. Grup Vaka Sunumu • Üreme Organ İyi Huylu Tümörleri (Myom-Kist-PKOS-Endometriozis) Eğitim Kitapçığı: Kadın Sağlığını Koruyucu Uygulamalar (KKMM/KKVM/Jinekolojik Kanser Taramaları)	Öğr. Gör. Dr. Merve Coşkun Arş.Gör. Güzin Ünlü Suvari
10:10 - 10:50	İç hastalıklarında yoğun bakım hastasının bakım yönetimi * Sepsis ve Yönetimi *Yoğun bakımda sık karşılaşılan ritimler	Prof. Dr. Vesile Ünver Arş. Gör. Emine Tuğba Yorulmaz
10:10 - 10:50	Hemşirelik Hizmetlerinde Eğitim ve Geliştirme -Yönetici hemşirenin eğitim ve geliştirme rolü -Oryantasyon eğitimi -Hizmetiçi eğitim faaliyetleri	Öğr. Gör. Dr. Şehriban Serbest
10:10 - 10:50	5. Grup Vaka Sunumu • Doğum Sonu Bakım-Sezaryen Doğum • Eğitim Kitapçığı: Lohusalık ve Emzirme 6. Grup Vaka Sunumu • Üreme Organ İyi Huylu Tümörleri (Myom-Kist-PKOS-Endometriozis) Eğitim Kitapçığı: Kadın Sağlığını Koruyucu Uygulamalar (KKMM/KKVM/Jinekolojik Kanser Taramaları)	Öğr. Gör. Dr. Merve Coşkun Arş.Gör. Güzin Ünlü Suvari
11:00 - 11:40	İç hastalıklarında yoğun bakım hastasının bakım yönetimi * Sepsis ve Yönetimi *Yoğun bakımda sık karşılaşılan ritimler	Prof. Dr. Vesile Ünver Arş. Gör. Emine Tuğba Yorulmaz
11:00 - 11:40	Hemşirelik Hizmetlerinde Eğitim ve Geliştirme -Yönetici hemşirenin eğitim ve geliştirme rolü -Oryantasyon eğitimi -Hizmetiçi eğitim faaliyetleri	Öğr. Gör. Dr. Şehriban Serbest
11:00 - 11:40	5. Grup Vaka Sunumu • Doğum Sonu Bakım-Sezaryen Doğum • Eğitim Kitapçığı: Lohusalık ve Emzirme 6. Grup Vaka Sunumu • Üreme Organ İyi Huylu Tümörleri (Myom-Kist-PKOS-Endometriozis) Eğitim Kitapçığı: Kadın Sağlığını Koruyucu Uygulamalar (KKMM/KKVM/Jinekolojik Kanser Taramaları)	Öğr. Gör. Dr. Merve Coşkun Arş.Gör. Güzin Ünlü Suvari
11:50 - 12:30	İç hastalıklarında yoğun bakım hastasının bakım yönetimi * Sepsis ve Yönetimi *Yoğun bakımda sık karşılaşılan ritimler	Prof. Dr. Vesile Ünver Arş. Gör. Emine Tuğba Yorulmaz
11:50 - 12:30	Hemşirelik Hizmetlerinde Eğitim ve Geliştirme -Yönetici hemşirenin eğitim ve geliştirme rolü -Oryantasyon eğitimi -Hizmetiçi eğitim faaliyetleri	Öğr. Gör. Dr. Şehriban Serbest

11:50 - 12:30	5. Grup Vaka Sunumu <ul style="list-style-type: none"> • Doğum Sonu Bakım-Sezaryen Doğum • Eğitim Kitapçığı: Lohusalık ve Emzirme 6. Grup Vaka Sunumu <ul style="list-style-type: none"> • Üreme Organ İyi Huylu Tümörleri (Myom-Kist-PKOS-Endometriozis) Eğitim Kitapçığı: Kadın Sağlığını Koruyucu Uygulamalar (KKMM/KKVM/Jinekolojik Kanser Taramaları) 	Öğr. Gör. Dr. Merve Coşkun Arş.Gör. Güzin Ünlü Suvari
12:30 - 13:30	YEMEK ARASI	
13:30 - 14:10		
14:20 - 15:00		
15:10 - 15:50		
16:00 - 16:40	Unit 10 Reading: The hope children's hospice Patient care: Breaking bad news QUIZ: UNIT 8, UNIT 9	Öğr. Gör. Dr. Nafiye Çiğdem
16:50 - 17:30	Unit 10 Reading: The hope children's hospice Patient care: Breaking bad news QUIZ: UNIT 8, UNIT 9	Öğr. Gör. Dr. Nafiye Çiğdem

04.04.2023 SALI		
08:30 - 09:10	HEM 434 Hemşirelikte Yönetim	Prof. Dr. Vesile Ünver
09:20 - 10:00	HEM 424 Kadın Sağlığı ve Hastalıkları Hemşireliği	Öğr.Gör. Dr. Merve Coşkun
10:10 - 10:50	HEM 438 İç Hastalıkları Hemşireliği	Öğr. Gör. Dr. Şehriban Serbest
11:00 - 11:40	KLİNİK UYGULAMA	Arş. Gör. Emine Tuğba Yorulmaz
11:50 - 12:30		Arş.Gör. Güzin Ünlü Suvari
12:30 - 13:30		
13:30 - 14:10		
14:20 - 15:00		
15:10 - 15:50		
16:00 - 16:40		
16:50 - 17:30		

05.04.2023 ÇARŞAMBA		
08:30 - 09:10	HEM 434 Hemşirelikte Yönetim	Prof. Dr. Vesile Ünver
09:20 - 10:00	HEM 424 Kadın Sağlığı ve Hastalıkları Hemşireliği	Öğr.Gör. Dr. Merve Coşkun
10:10 - 10:50	HEM 438 İç Hastalıkları Hemşireliği	Öğr. Gör. Dr. Şehriban Serbest
	KLİNİK UYGULAMA	Arş. Gör. Emine Tuğba Yorulmaz
		Arş.Gör. Güzin Ünlü Suvari

11:00 - 11:40		
11:50 - 12:30		
12:30 - 13:30		
13:30 - 14:10		
14:20 - 15:00		
15:10 - 15:50		
16:00 - 16:40		
16:50 - 17:30		

06.04.2023 PERŞEMBE		
08:30 - 09:10	HEM 434 Hemşirelikte Yönetim HEM 424 Kadın Sağlığı ve Hastalıkları Hemşireliği	Prof. Dr. Vesile Ünver Öğr.Gör. Dr. Merve Coşkun
09:20 - 10:00	HEM 438 İç Hastalıkları Hemşireliği KLİNİK UYGULAMA	Öğr. Gör. Dr. Şehriban Serbest Arş. Gör. Emine Tuğba Yorulmaz Arş.Gör. Güzin Ünlü Suvari
10:10 - 10:50		
11:00 - 11:40		
11:50 - 12:30		
12:30 - 13:30		
13:30 - 14:10		
14:20 - 15:00		
15:10 - 15:50		
16:00 - 16:40		
16:50 - 17:30		

07.04.2023 CUMA		
08:30 - 09:10	HEM 434 Hemşirelikte Yönetim HEM 424 Kadın Sağlığı ve Hastalıkları Hemşireliği	Prof. Dr. Vesile Ünver Öğr.Gör. Dr. Merve Coşkun
09:20 - 10:00	HEM 438 İç Hastalıkları Hemşireliği KLİNİK UYGULAMA	Öğr. Gör. Dr. Şehriban Serbest Arş. Gör. Emine Tuğba Yorulmaz Arş.Gör. Güzin Ünlü Suvari
10:10 - 10:50		
11:00 - 11:40		
11:50 - 12:30		
12:30 - 13:30		
13:30 - 14:10		

14:20 - 15:00		
15:10 - 15:50		
16:00 - 16:40		
16:50 - 17:30		

10.04.2023 PAZARTESİ		
08:30 - 09:10		
09:20 - 10:00	*Palyatif Bakım ve ilkeleri *Kanser hastalarında palyatif bakım uygulama örnekleri *Nöroloji hastalarında palyatif bakım uygulama örnekleri *Kalp yetersizliği hastalarında palyatif bakım uygulama örnekleri	Prof. Dr. Vesile Ünver Arş. Gör. Emine Tuğba Yorulmaz
09:20 - 10:00	Hemşirelik Hizmetlerinde Performansın Yönetimi	Öğr. Gör. Dr. Şehriban Serbest
09:20 - 10:00	7. Grup Vaka Sunumu • Jinekolojik Onkoloji (Tümörler-Girişimsel Cerrahi-TAH-TAHBSO) ERAS Protokolleri • Eğitim Kitapçığı: Jinekoloji Onkoloji Hastasının Bakımı 8. Grup Vaka Sunumu • İnfertilite, Yardımcı Üreme Teknikleri Süreci ve Hemşirelik Bakımı • Eğitim Kitapçığı: İnfertilitede Psikososyal Bakım • Ders değerlendirme	Öğr. Gör. Dr. Merve Coşkun Arş.Gör. Güzin Ünlü Suvari
10:10 - 10:50	*Palyatif Bakım ve ilkeleri *Kanser hastalarında palyatif bakım uygulama örnekleri *Nöroloji hastalarında palyatif bakım uygulama örnekleri *Kalp yetersizliği hastalarında palyatif bakım uygulama örnekleri	Prof. Dr. Vesile Ünver Arş. Gör. Emine Tuğba Yorulmaz
10:10 - 10:50	Hemşirelik Hizmetlerinde Performansın Yönetimi	Öğr. Gör. Dr. Şehriban Serbest
10:10 - 10:50	7. Grup Vaka Sunumu • Jinekolojik Onkoloji (Tümörler-Girişimsel Cerrahi-TAH-TAHBSO) ERAS Protokolleri • Eğitim Kitapçığı: Jinekoloji Onkoloji Hastasının Bakımı 8. Grup Vaka Sunumu • İnfertilite, Yardımcı Üreme Teknikleri Süreci ve Hemşirelik Bakımı • Eğitim Kitapçığı: İnfertilitede Psikososyal Bakım • Ders değerlendirme	Öğr. Gör. Dr. Merve Coşkun Arş.Gör. Güzin Ünlü Suvari
11:00 - 11:40	*Palyatif Bakım ve ilkeleri *Kanser hastalarında palyatif bakım uygulama örnekleri *Nöroloji hastalarında palyatif bakım uygulama örnekleri *Kalp yetersizliği hastalarında palyatif bakım uygulama örnekleri	Prof. Dr. Vesile Ünver Arş. Gör. Emine Tuğba Yorulmaz
11:00 - 11:40	Hemşirelik Hizmetlerinde Performansın Yönetimi	Öğr. Gör. Dr. Şehriban Serbest
11:00 - 11:40	7. Grup Vaka Sunumu • Jinekolojik Onkoloji (Tümörler-Girişimsel Cerrahi-TAH-TAHBSO) ERAS Protokolleri • Eğitim Kitapçığı: Jinekoloji Onkoloji Hastasının Bakımı 8. Grup Vaka Sunumu • İnfertilite, Yardımcı Üreme Teknikleri Süreci ve Hemşirelik Bakımı • Eğitim Kitapçığı: İnfertilitede Psikososyal Bakım • Ders değerlendirme	Öğr. Gör. Dr. Merve Coşkun Arş.Gör. Güzin Ünlü Suvari

11:50 - 12:30	*Palyatif Bakım ve ilkeleri *Kanser hastalarında palyatif bakım uygulama örnekleri *Nöroloji hastalarında palyatif bakım uygulama örnekleri *Kalp yetersizliği hastalarında palyatif bakım uygulama örnekleri	Prof. Dr. Vesile Ünver Arş. Gör. Emine Tuğba Yorulmaz
11:50 - 12:30	Hemşirelik Hizmetlerinde Performansın Yönetimi	Öğr. Gör. Dr. Şehriban Serbest
11:50 - 12:30	7. Grup Vaka Sunumu • Jinekolojik Onkoloji (Tümörler-Girişimsel Cerrahi-TAH-TAHBSO) ERAS Protokolleri • Eğitim Kitapçığı: Jinekoloji Onkoloji Hastasının Bakımı 8. Grup Vaka Sunumu • İnfertilite, Yardımcı Üreme Teknikleri Süreci ve Hemşirelik Bakımı • Eğitim Kitapçığı: İnfertilitede Psikososyal Bakım • Ders değerlendirme	Öğr. Gör. Dr. Merve Coşkun Arş.Gör. Güzin Ünlü Suvari
12:30 - 13:30	YEMEK ARASI	
13:30 - 14:10		
14:20 - 15:00		
15:10 - 15:50		
16:00 - 16:40	Unit 11 Career Skills and Knowledge: Hygiene (Scrub up, Vocabulary, Listening: Hygiene report) It's my job: Harriet Banks Writing: A notice	Öğr. Gör. Dr. Nafiye Çiğdem
16:50 - 17:30	Unit 11 Career Skills and Knowledge: Hygiene (Scrub up, Vocabulary, Listening: Hygiene report) It's my job: Harriet Banks Writing: A notice	Öğr. Gör. Dr. Nafiye Çiğdem

11.04.2023 SALI		
08:30 - 09:10	HEM 434 Hemşirelikte Yönetim	Prof. Dr. Vesile Ünver
09:20 - 10:00	HEM 424 Kadın Sağlığı ve Hastalıkları Hemşireliği	Öğr.Gör. Dr. Merve Coşkun
10:10 - 10:50	HEM 438 İç Hastalıkları Hemşireliği	Öğr. Gör. Dr. Şehriban Serbest
11:00 - 11:40	KLİNİK UYGULAMA	Arş. Gör. Emine Tuğba Yorulmaz
11:50 - 12:30		Arş.Gör. Güzin Ünlü Suvari
12:30 - 13:30		
13:30 - 14:10		
14:20 - 15:00		
15:10 - 15:50		
16:00 - 16:40		

16:50 - 17:30		
------------------	--	--

12.04.2023 ÇARŞAMBA		
08:30 - 09:10	HEM 434 Hemşirelikte Yönetim	Prof. Dr. Vesile Ünver
09:20 - 10:00	HEM 424 Kadın Sağlığı ve Hastalıkları Hemşireliği	Öğr.Gör. Dr. Merve Coşkun
10:10 - 10:50	HEM 438 İç Hastalıkları Hemşireliği	Öğr. Gör. Dr. Şehriban Serbest
11:00 - 11:40	KLİNİK UYGULAMA	Arş. Gör. Emine Tuğba
11:50 - 12:30		Yorulmaz
12:30 - 13:30		Arş.Gör. Güzin Ünlü Suvari
13:30 - 14:10		
14:20 - 15:00		
15:10 - 15:50		
16:00 - 16:40		
16:50 - 17:30		

13.04.2023 PERŞEMBE		
08:30 - 09:10	HEM 434 Hemşirelikte Yönetim	Prof. Dr. Vesile Ünver
09:20 - 10:00	HEM 424 Kadın Sağlığı ve Hastalıkları Hemşireliği	Öğr.Gör. Dr. Merve Coşkun
10:10 - 10:50	HEM 438 İç Hastalıkları Hemşireliği	Öğr. Gör. Dr. Şehriban Serbest
11:00 - 11:40	KLİNİK UYGULAMA	Arş. Gör. Emine Tuğba
11:50 - 12:30		Yorulmaz
12:30 - 13:30		Arş.Gör. Güzin Ünlü Suvari
13:30 - 14:10		
14:20 - 15:00		
15:10 - 15:50		
16:00 - 16:40		
16:50 - 17:30		

14.04.2023 CUMA		
08:30 - 09:10	HEM 434 Hemşirelikte Yönetim	Prof. Dr. Vesile Ünver
09:20 - 10:00	HEM 424 Kadın Sağlığı ve Hastalıkları Hemşireliği	Öğr.Gör. Dr. Merve Coşkun
	HEM 438 İç Hastalıkları Hemşireliği	Öğr. Gör. Dr. Şehriban Serbest
	KLİNİK UYGULAMA	

10:10 - 10:50		Arş. Gör. Emine Tuğba Yorulmaz Arş.Gör. Güzin Ünlü Suvari
11:00 - 11:40		
11:50 - 12:30		
12:30 - 13:30		
13:30 - 14:10		
14:20 - 15:00		
15:10 - 15:50		
16:00 - 16:40		
16:50 - 17:30		

17.04.2023 PAZARTESİ (2.Rotasyon -1. Hafta)		
08:30 - 09:10		
09:20 - 10:00	1.1. Ders Tanıtımı, Ders işleme yöntemleri, Ders Hedefleri, Klinik uygulama hedefleri, Ödevler, Raporlama	Dr. Öğr. Üyesi Nermin Ocaktan
09:20 - 10:00	Derse Giriş Dersin hedeflerinin ve beklentilerinin açıklanması Klinik planlamaların açıklanması	Öğr. Gör. Dr. Şehriban Serbest
09:20 - 10:00	Derse Giriş ve Oryantasyon •Ders programı •Ders işleyişi ve değerlendirme	Dr. Öğr. Üyesi Zehra Kan Öntürk Arş. Gör. İlçim Ercan
10:10 - 10:50	1.1. Ders Tanıtımı, Ders işleme yöntemleri, Ders Hedefleri, Klinik uygulama hedefleri, Ödevler, Raporlama	Dr. Öğr. Üyesi Nermin Ocaktan
10:10 - 10:50	Derse Giriş Dersin hedeflerinin ve beklentilerinin açıklanması Klinik planlamaların açıklanması	Öğr. Gör. Dr. Şehriban Serbest
10:10 - 10:50	Klinik Oryantasyon • Klinik Hedefler • Formlar • Süreç • Örnek Vaka Analizi	Dr. Öğr. Üyesi Zehra Kan Öntürk Arş. Gör. İlçim Ercan
11:00 - 11:40	1.2. Yara İyileşmesi ve İnflamatuar Süreç	Dr. Öğr. Üyesi Nermin Ocaktan
11:00 - 11:40	Hemşirenin Eğitimci Rolü	Öğr. Gör. Dr. Şehriban Serbest
11:00 - 11:40	Pediyatri Hemşireliğinin Temelleri •Çocuk sağlığı ve hastalıkları hemşireliğine genel bakış	Dr. Öğr. Üyesi Zehra Kan Öntürk Arş. Gör. İlçim Ercan
11:50 - 12:30	1.2. Yara İyileşmesi ve İnflamatuar Süreç	Dr. Öğr. Üyesi Nermin Ocaktan
11:50 - 12:30	Hemşirenin Eğitimci Rolü	Öğr. Gör. Dr. Şehriban Serbest
11:50 - 12:30	Kritik Çocuk Hastaya Yaklaşım	Dr. Öğr. Üyesi Zehra Kan Öntürk Arş. Gör. İlçim Ercan
12:30 - 13:30	YEMEK ARASI	
13:30 - 14:10		
14:20 - 15:00		
15:10 - 15:50		
16:00 - 16:40	Unit 11 Signs and symptoms: MRSA Listening: Test results Reading: Ask the nurse	Öğr. Gör. Dr. Nafiye Çiğdem
16:50 - 17:30	Unit 11 Signs and symptoms: MRSA Listening: Test results Reading: Ask the nurse	Öğr. Gör. Dr. Nafiye Çiğdem

18.04.2023 SALI		
08:30 - 09:10	HEM 422 Cerrahi Hastalıkları Hemşireliği	Dr. Öğr. Üyesi Zehra Kan Öntürk
09:20 - 10:00	HEM 436 Hemşirelikte Eğitim İlke ve Yöntemleri	Dr. Öğr. Üyesi Nermin Ocaktan
10:10 - 10:50	HEM 426 Çocuk Sağlığı ve Hastalıkları Hemşireliği KLİNİK UYGULAMA	Öğr. Gör. Dr. Şehriban Serbest Arş. Gör. İlçim Ercan

11:00 - 11:40		
11:50 - 12:30		
12:30 - 13:30		
13:30 - 14:10		
14:20 - 15:00		
15:10 - 15:50		
16:00 - 16:40		
16:50 - 17:30		

19.04.2023 ÇARŞAMBA		
08:30 - 09:10	HEM 422 Cerrahi Hastalıkları Hemşireliği HEM 436 Hemşirelikte Eğitim İlke ve Yöntemleri	Dr. Öğr. Üyesi Zehra Kan Öntürk Dr. Öğr. Üyesi Nermin Ocaktan
09:20 - 10:00	HEM 426 Çocuk Sağlığı ve Hastalıkları Hemşireliği KLİNİK UYGULAMA	Öğr. Gör. Dr. Şehriban Serbest Arş. Gör. İlçim Ercan
10:10 - 10:50		
11:00 - 11:40		
11:50 - 12:30		
12:30 - 13:30		
13:30 - 14:10		
14:20 - 15:00		
15:10 - 15:50		
16:00 - 16:40		
16:50 - 17:30		

20.04.2023 PERŞEMBE		
08:30 - 09:10	HEM 422 Cerrahi Hastalıkları Hemşireliği HEM 436 Hemşirelikte Eğitim İlke ve Yöntemleri	Dr. Öğr. Üyesi Zehra Kan Öntürk Dr. Öğr. Üyesi Nermin Ocaktan
09:20 - 10:00	HEM 426 Çocuk Sağlığı ve Hastalıkları Hemşireliği KLİNİK UYGULAMA	Öğr. Gör. Dr. Şehriban Serbest Arş. Gör. İlçim Ercan
10:10 - 10:50		
11:00 - 11:40		
11:50 - 12:30		
12:30 - 13:30	RESMİ TATİL	
13:30 - 14:10		

14:20 - 15:00		
15:10 - 15:50		
16:00 - 16:40		
16:50 - 17:30		

16.04.2021 CUMA			
08:30 - 09:10	RESMİ TATİL		
09:20 - 10:00			
10:10 - 10:50			
11:00 - 11:40			
11:50 - 12:30			
12:30 - 13:30			
13:30 - 14:10			
14:20 - 15:00			
15:10 - 15:50			
16:00 - 16:40			
16:50 - 17:30			

24.04.2023 PAZARTESİ		
08:30 - 09:10		
09:20 - 10:00	2.1. Cerrahide Hemorajik/Hipovolemik Şok ve Çoklu Organ Yetmezliği	Dr. Öğr. Üyesi Nermin Ocaktan
09:20 - 10:00	Hasta ve Yakınlarının Eğitimi	Öğr. Gör. Dr. Şehriban Serbest
09:20 - 10:00	Çocuklarda sıvı elektrolit yönetimi Sıvı Dengesi Elektrolit Dengesi Asid Baz Dengesi	Dr. Öğr. Üyesi Zehra Kan Öntürk Arş. Gör. İlçim Ercan
10:10 - 10:50	2.1. Cerrahide Hemorajik/Hipovolemik Şok ve Çoklu Organ Yetmezliği	Dr. Öğr. Üyesi Nermin Ocaktan
10:10 - 10:50	Hasta ve Yakınlarının Eğitimi	Öğr. Gör. Dr. Şehriban Serbest
10:10 - 10:50	Çocuklarda sıvı elektrolit yönetimi Sıvı Dengesi Elektrolit Dengesi Asid Baz Dengesi	Dr. Öğr. Üyesi Zehra Kan Öntürk Arş. Gör. İlçim Ercan
11:00 - 11:40	2.1. Cerrahide Hemorajik/Hipovolemik Şok ve Çoklu Organ Yetmezliği	Dr. Öğr. Üyesi Nermin Ocaktan
11:00 - 11:40	Sağlık Eğitimi	Öğr. Gör. Dr. Şehriban Serbest
11:00 - 11:40	Mekanik ventilasyon desteği alan çocuğun bakımı	Dr. Öğr. Üyesi Zehra Kan Öntürk Arş. Gör. İlçim Ercan
11:50 - 12:30	2.1. Cerrahide Hemorajik/Hipovolemik Şok ve Çoklu Organ Yetmezliği	Dr. Öğr. Üyesi Nermin Ocaktan
11:50 - 12:30	Sağlık Eğitimi	Öğr. Gör. Dr. Şehriban Serbest
11:50 - 12:30	Mekanik ventilasyon desteği alan çocuğun bakımı	Dr. Öğr. Üyesi Zehra Kan Öntürk Arş. Gör. İlçim Ercan
12:30 - 13:30	YEMEK ARASI	
13:30 - 14:10		
14:20 - 15:00		
15:10 - 15:50		
16:00 - 16:40	Unit 12 Career Skills and Knowledge: Mental health nursing (Scrub up, Vocabulary)	Öğr. Gör. Dr. Nafiye Çiğdem
16:50 - 17:30	Unit 12 Career Skills and Knowledge: Mental health nursing (Scrub up, Vocabulary)	Öğr. Gör. Dr. Nafiye Çiğdem

25.04.2023 SALI		
08:30 - 09:10	HEM 422 Cerrahi Hastalıkları Hemşireliği	Dr. Öğr. Üyesi Zehra Kan Öntürk
09:20 - 10:00	HEM 436 Hemşirelikte Eğitim İlke ve Yöntemleri	Dr. Öğr. Üyesi Nermin Ocaktan
10:10 - 10:50	HEM 426 Çocuk Sağlığı ve Hastalıkları Hemşireliği	Öğr. Gör. Dr. Şehriban Serbest
11:00 - 11:40	KLİNİK UYGULAMA	Arş. Gör. İlçim Ercan

11:50 - 12:30		
12:30 - 13:30		
13:30 - 14:10		
14:20 - 15:00		
15:10 - 15:50		
16:00 - 16:40		
16:50 - 17:30		

26.04.2023 ÇARŞAMBA		
08:30 - 09:10	HEM 422 Cerrahi Hastalıkları Hemşireliği HEM 436 Hemşirelikte Eğitim İlke ve Yöntemleri	Dr. Öğr. Üyesi Zehra Kan Öntürk Dr. Öğr. Üyesi Nermin Ocaktan
09:20 - 10:00	HEM 426 Çocuk Sağlığı ve Hastalıkları Hemşireliği KLİNİK UYGULAMA	Öğr. Gör. Dr. Şehriban Serbest Arş. Gör. İlçim Ercan
10:10 - 10:50		
11:00 - 11:40		
11:50 - 12:30		
12:30 - 13:30		
13:30 - 14:10		
14:20 - 15:00		
15:10 - 15:50		
16:00 - 16:40		
16:50 - 17:30		

27.04.2023 PERŞEMBE		
08:30 - 09:10	HEM 422 Cerrahi Hastalıkları Hemşireliği HEM 436 Hemşirelikte Eğitim İlke ve Yöntemleri	Dr. Öğr. Üyesi Zehra Kan Öntürk
09:20 - 10:00	HEM 426 Çocuk Sağlığı ve Hastalıkları Hemşireliği KLİNİK UYGULAMA	Dr. Öğr. Üyesi Nermin Ocaktan Öğr. Gör. Dr. Şehriban Serbest Arş. Gör. İlçim Ercan
10:10 - 10:50		
11:00 - 11:40		
11:50 - 12:30		
12:30 - 13:30		
13:30 - 14:10		
14:20 - 15:00		

15:10 - 15:50		
16:00 - 16:40		
16:50 - 17:30		

28.04.2023 CUMA		
08:30 - 09:10	HEM 422 Cerrahi Hastalıkları Hemşireliği	Dr. Öğr. Üyesi Zehra Kan Öntürk
09:20 - 10:00	HEM 436 Hemşirelikte Eğitim İlke ve Yöntemleri	Dr. Öğr. Üyesi Nermin Ocaktan
10:10 - 10:50	HEM 426 Çocuk Sağlığı ve Hastalıkları Hemşireliği	Öğr. Gör. Dr. Şehriban Serbest
11:00 - 11:40	KLİNİK UYGULAMA	Arş. Gör. İlçim Ercan
11:50 - 12:30		
12:30 - 13:30		
13:30 - 14:10		
14:20 - 15:00		
15:10 - 15:50		
16:00 - 16:40		
16:50 - 17:30		

01.05.2023 PAZARTESİ		
08:30 - 09:10	RESMİ TATİL	
09:20 - 10:00		
10:10 - 10:50		
11:00 - 11:40		
11:50 - 12:30		
12:30 - 13:30		
13:30 - 14:10		
14:20 - 15:00		
15:10 - 15:50		
16:00 - 16:40		
16:50 - 17:30		

02.05.2023 SALI		
08:30 - 09:10	HEM 422 Cerrahi Hastalıkları Hemşireliği HEM 436 Hemşirelikte Eğitim İlke ve Yöntemleri HEM 426 Çocuk Sağlığı ve Hastalıkları Hemşireliği KLİNİK UYGULAMA	Dr. Öğr. Üyesi Zehra Kan Öntürk Dr. Öğr. Üyesi Nermin Ocaktan Öğr. Gör. Dr. Şehriban Serbest Arş. Gör. İlçim Ercan
09:20 - 10:00		
10:10 - 10:50		
11:00 - 11:40		
11:50 - 12:30		
12:30 - 13:30		
13:30 - 14:10		
14:20 - 15:00		
15:10 - 15:50		
16:00 - 16:40		
16:50 - 17:30		

03.05.2023 ÇARŞAMBA		
08:30 - 09:10	HEM 422 Cerrahi Hastalıkları Hemşireliği HEM 436 Hemşirelikte Eğitim İlke ve Yöntemleri HEM 426 Çocuk Sağlığı ve Hastalıkları Hemşireliği KLİNİK UYGULAMA	Dr. Öğr. Üyesi Zehra Kan Öntürk Dr. Öğr. Üyesi Nermin Ocaktan Öğr. Gör. Dr. Şehriban Serbest Arş. Gör. İlçim Ercan
09:20 - 10:00		

10:10 - 10:50		
11:00 - 11:40		
11:50 - 12:30		
12:30 - 13:30		
13:30 - 14:10		
14:20 - 15:00		
15:10 - 15:50		
16:00 - 16:40		
16:50 - 17:30		

04.05.2023 PERŞEMBE		
08:30 - 09:10	HEM 422 Cerrahi Hastalıkları Hemşireliđi HEM 436 Hemşirelikte Eđitim İlke ve Yöntemleri HEM 426 Çocuk Sađlığı ve Hastalıkları Hemşireliđi KLİNİK UYGULAMA	Dr. Öğr. Üyesi Zehra Kan Öntürk Dr. Öğr. Üyesi Nermin Ocaktan Öğr. Gör. Dr. Şehriban Serbest Arş. Gör. İlçim Ercan
09:20 - 10:00		
10:10 - 10:50		
11:00 - 11:40		
11:50 - 12:30		
12:30 - 13:30		
13:30 - 14:10		
14:20 - 15:00		
15:10 - 15:50		
16:00 - 16:40		
16:50 - 17:30		

05.05.2023 CUMA		
08:30 - 09:10	HEM 422 Cerrahi Hastalıkları Hemşireliđi HEM 436 Hemşirelikte Eđitim İlke ve Yöntemleri HEM 426 Çocuk Sađlığı ve Hastalıkları Hemşireliđi KLİNİK UYGULAMA	Dr. Öğr. Üyesi Zehra Kan Öntürk Dr. Öğr. Üyesi Nermin Ocaktan Öğr. Gör. Dr. Şehriban Serbest Arş. Gör. İlçim Ercan
09:20 - 10:00		
10:10 - 10:50		
11:00 - 11:40		
11:50 - 12:30		
12:30 - 13:30		
12:30 - 13:30		
13:30 - 14:10		

13:30 - 14:10		
14:20 - 15:00		
15:10 - 15:50		
16:00 - 16:40		
16:50 - 17:30		

08.05.2023 PAZARTESİ		
08:30 - 09:10		
09:20 - 10:00	3.1. Ameliyat Öncesi Bakımda Kanıta Dayalı Uygulamalar ve Preoptimizasyon (ERAS)	Dr. Öğr. Üyesi Nermin Ocaktan
09:20 - 10:00	Hemşirelikte Oryantasyon Klinik oryantasyon	Öğr. Gör. Dr. Şehriban Serbest
09:20 - 10:00	Ara Sınav Ara Sınav Çözümlemesi	Dr. Öğr. Üyesi Zehra Kan Öntürk Arş. Gör. İlçim Ercan
10:10 - 10:50	3.1. Ameliyat Öncesi Bakımda Kanıta Dayalı Uygulamalar ve Preoptimizasyon (ERAS)	Dr. Öğr. Üyesi Nermin Ocaktan
10:10 - 10:50	Hemşirelikte Oryantasyon Klinik oryantasyon	Öğr. Gör. Dr. Şehriban Serbest
10:10 - 10:50	Ara Sınav Ara Sınav Çözümlemesi	Dr. Öğr. Üyesi Zehra Kan Öntürk Arş. Gör. İlçim Ercan
11:00 - 11:40	3.2. Ameliyat Sırası Bakımda Kanıta Dayalı Uygulamalar ve Ameliyathane Hemşiresinin Sorumlulukları	Dr. Öğr. Üyesi Nermin Ocaktan
11:00 - 11:40	Geribildirim Hizmet İçi Eğitim	Öğr. Gör. Dr. Şehriban Serbest
11:00 - 11:40	Ara Sınav Ara Sınav Çözümlemesi	Dr. Öğr. Üyesi Zehra Kan Öntürk Arş. Gör. İlçim Ercan
11:50 - 12:30	3.2. Ameliyat Sırası Bakımda Kanıta Dayalı Uygulamalar ve Ameliyathane Hemşiresinin Sorumlulukları	Dr. Öğr. Üyesi Nermin Ocaktan
11:50 - 12:30	Geribildirim Hizmet İçi Eğitim	Öğr. Gör. Dr. Şehriban Serbest
11:50 - 12:30	Ara Sınav Ara Sınav Çözümlemesi	Dr. Öğr. Üyesi Zehra Kan Öntürk Arş. Gör. İlçim Ercan
12:30 - 13:30	YEMEK ARASI	
13:30 - 14:10		
14:20 - 15:00		
15:10 - 15:50		
16:00 - 16:40	Unit 13 Career Skills and Knowledge: Monitoring the patient (Scrub up, Patient care: Taking vital signs) Vocabulary: Describing readings	Öğr. Gör. Dr. Nafiye Çiğdem
16:50 - 17:30	Unit 13 Career Skills and Knowledge: Monitoring the patient (Scrub up, Patient care: Taking vital signs) Vocabulary: Describing readings	Öğr. Gör. Dr. Nafiye Çiğdem

09.05.2023 SALI		
08:30 - 09:10	HEM 422 Cerrahi Hastalıkları Hemşireliği	Dr. Öğr. Üyesi Zehra Kan Öntürk
09:20 - 10:00	HEM 436 Hemşirelikte Eğitim İlke ve Yöntemleri	Dr. Öğr. Üyesi Nermin Ocaktan
10:10 - 10:50	HEM 426 Çocuk Sağlığı ve Hastalıkları Hemşireliği	Öğr. Gör. Dr. Şehriban Serbest
11:00 - 11:40	KLİNİK UYGULAMA	Arş. Gör. İlçim Ercan

11:50 - 12:30		
12:30 - 13:30		
13:30 - 14:10		
14:20 - 15:00		
15:10 - 15:50		
16:00 - 16:40		
16:50 - 17:30		

10.05.2023 ÇARŞAMBA		
08:30 - 09:10	HEM 422 Cerrahi Hastalıkları Hemşireliği HEM 436 Hemşirelikte Eğitim İlke ve Yöntemleri	Dr. Öğr. Üyesi Zehra Kan Öntürk Dr. Öğr. Üyesi Nermin Ocaktan
09:20 - 10:00	HEM 426 Çocuk Sağlığı ve Hastalıkları Hemşireliği KLİNİK UYGULAMA	Öğr. Gör. Dr. Şehriban Serbest Arş. Gör. İlçim Ercan
10:10 - 10:50		
11:00 - 11:40		
11:50 - 12:30		
12:30 - 13:30		
13:30 - 14:10		
14:20 - 15:00		
15:10 - 15:50		
16:00 - 16:40		
16:50 - 17:30		

11.05.2023 PERŞEMBE		
08:30 - 09:10	HEM 422 Cerrahi Hastalıkları Hemşireliği HEM 436 Hemşirelikte Eğitim İlke ve Yöntemleri	Dr. Öğr. Üyesi Zehra Kan Öntürk Dr. Öğr. Üyesi Nermin Ocaktan
09:20 - 10:00	HEM 426 Çocuk Sağlığı ve Hastalıkları Hemşireliği KLİNİK UYGULAMA	Öğr. Gör. Dr. Şehriban Serbest Arş. Gör. İlçim Ercan
10:10 - 10:50		
11:00 - 11:40		
11:50 - 12:30		
12:30 - 13:30		
13:30 - 14:10		
14:20 - 15:00		

15:10 - 15:50		
16:00 - 16:40		
16:50 - 17:30		

12.05.2023 CUMA		
08:30 - 09:10	HEM 422 Cerrahi Hastalıkları Hemşireliği	Dr. Öğr. Üyesi Zehra Kan Öntürk
09:20 - 10:00	HEM 436 Hemşirelikte Eğitim İlke ve Yöntemleri	Dr. Öğr. Üyesi Nermin Ocaktan
10:10 - 10:50	HEM 426 Çocuk Sağlığı ve Hastalıkları Hemşireliği	Öğr. Gör. Dr. Şehriban Serbest
11:00 - 11:40	KLİNİK UYGULAMA	Arş. Gör. İlçim Ercan
11:50 - 12:30		
12:30 - 13:30		
13:30 - 14:10		
14:20 - 15:00		
15:10 - 15:50		
16:00 - 16:40		
16:50 - 17:30		

15.05.2023 PAZARTESİ		
08:30 - 09:10		
09:20 - 10:00	5.1. Ameliyat Sonrası Bakımda Kanıta Dayalı Uygulamalar (ERAS) ve Komplikasyon Yönetimi	Dr. Öğr. Üyesi Nermin Ocaktan
09:20 - 10:00	ARA SINAV	Öğr. Gör. Dr. Şehriban Serbest
09:20 - 10:00	Vaka Sunumu	Dr. Öğr. Üyesi Zehra Kan Öntürk Arş. Gör. İlçim Ercan
10:10 - 10:50	5.1. Ameliyat Sonrası Bakımda Kanıta Dayalı Uygulamalar (ERAS) ve Komplikasyon Yönetimi	Dr. Öğr. Üyesi Nermin Ocaktan
10:10 - 10:50	ARA SINAV	Öğr. Gör. Dr. Şehriban Serbest
10:10 - 10:50	Vaka Sunumu	Dr. Öğr. Üyesi Zehra Kan Öntürk Arş. Gör. İlçim Ercan
11:00 - 11:40	5.2. CAE ve Kanıta Dayalı Uygulamalar	Dr. Öğr. Üyesi Nermin Ocaktan
11:00 - 11:40	Klinik Eğitim Hemşireliği Koçluk Mentörlük	Öğr. Gör. Dr. Şehriban Serbest
11:00 - 11:40	Vaka Sunumu	Dr. Öğr. Üyesi Zehra Kan Öntürk Arş. Gör. İlçim Ercan
11:50 - 12:30	5.2. CAE ve Kanıta Dayalı Uygulamalar	Dr. Öğr. Üyesi Nermin Ocaktan
11:50 - 12:30	Klinik Eğitim Hemşireliği Koçluk Mentörlük	Öğr. Gör. Dr. Şehriban Serbest
11:50 - 12:30	Vaka Sunumu	Dr. Öğr. Üyesi Zehra Kan Öntürk Arş. Gör. İlçim Ercan
12:30 - 13:30	YEMEK ARASI	
13:30 - 14:10		
14:20 - 15:00		
15:10 - 15:50		
16:00 - 16:40	Unit 13 Signs and symptoms: Hypotermia Reading: General Anaesthetic Writing: Describing a procedure	Öğr. Gör. Dr. Nafiye Çiğdem
16:50 - 17:30	Unit 13 Signs and symptoms: Hypotermia Reading: General Anaesthetic Writing: Describing a procedure	Öğr. Gör. Dr. Nafiye Çiğdem

16.05.2023 SALI		
08:30 - 09:10	HEM 422 Cerrahi Hastalıkları Hemşireliği	Dr. Öğr. Üyesi Zehra Kan Öntürk
09:20 - 10:00	HEM 436 Hemşirelikte Eğitim İlke ve Yöntemleri	Dr. Öğr. Üyesi Nermin Ocaktan
10:10 - 10:50	HEM 426 Çocuk Sağlığı ve Hastalıkları Hemşireliği	Öğr. Gör. Dr. Şehriban Serbest
11:00 - 11:40	KLİNİK UYGULAMA	Arş. Gör. İlçim Ercan

11:50 - 12:30		
12:30 - 13:30		
13:30 - 14:10		
14:20 - 15:00		
15:10 - 15:50		
16:00 - 16:40		
16:50 - 17:30		

17.05.2023 ÇARŞAMBA		
08:30 - 09:10	HEM 422 Cerrahi Hastalıkları Hemşireliği HEM 436 Hemşirelikte Eğitim İlke ve Yöntemleri HEM 426 Çocuk Sağlığı ve Hastalıkları Hemşireliği KLİNİK UYGULAMA	Dr. Öğr. Üyesi Zehra Kan Öntürk Dr. Öğr. Üyesi Nermin Ocaktan Öğr. Gör. Dr. Şehriban Serbest Arş. Gör. İlçim Ercan
09:20 - 10:00		
10:10 - 10:50		
11:00 - 11:40		
11:50 - 12:30		
12:30 - 13:30		
13:30 - 14:10		
14:20 - 15:00		
15:10 - 15:50		
16:00 - 16:40		
16:50 - 17:30		

18.05.2023 PERŞEMBE		
08:30 - 09:10	HEM 422 Cerrahi Hastalıkları Hemşireliği HEM 436 Hemşirelikte Eğitim İlke ve Yöntemleri HEM 426 Çocuk Sağlığı ve Hastalıkları Hemşireliği KLİNİK UYGULAMA	Dr. Öğr. Üyesi Zehra Kan Öntürk Dr. Öğr. Üyesi Nermin Ocaktan Öğr. Gör. Dr. Şehriban Serbest Arş. Gör. İlçim Ercan
09:20 - 10:00		
10:10 - 10:50		
11:00 - 11:40		
11:50 - 12:30		
12:30 - 13:30		
13:30 - 14:10		
14:20 - 15:00		

15:10 - 15:50		
16:00 - 16:40		
16:50 - 17:30		

19.05.2023 CUMA		
08:30 - 09:10	RESMİ TATİL	
09:20 - 10:00		
10:10 - 10:50		
11:00 - 11:40		
11:50 - 12:30		
12:30 - 13:30		
13:30 - 14:10		
14:20 - 15:00		
15:10 - 15:50		
16:00 - 16:40		
16:50 - 17:30		

22.05.2023 PAZARTESİ		
08:30 - 09:10		
09:20 - 10:00	6.1. Ara Sınav	Dr. Öğr. Üyesi Nermin Ocaktan
09:20 - 10:00	Yetkinlik Geliştirme	Öğr. Gör. Dr. Şehriban Serbest
09:20 - 10:00	Vaka Sunumu	Dr. Öğr. Üyesi Zehra Kan Öntürk Arş. Gör. İlçim Ercan
10:10 - 10:50	6.1. Ara Sınav	Dr. Öğr. Üyesi Nermin Ocaktan
10:10 - 10:50	Yetkinlik Geliştirme	Öğr. Gör. Dr. Şehriban Serbest
10:10 - 10:50	Vaka Sunumu	Dr. Öğr. Üyesi Zehra Kan Öntürk Arş. Gör. İlçim Ercan
11:00 - 11:40	6.2. Cerrahi Ağrı Yönetiminde Kanıta Dayalı Uygulamalar	Dr. Öğr. Üyesi Nermin Ocaktan
11:00 - 11:40	Yetkinlik Geliştirme	Öğr. Gör. Dr. Şehriban Serbest
11:00 - 11:40	Vaka Sunumu	Dr. Öğr. Üyesi Zehra Kan Öntürk Arş. Gör. İlçim Ercan
11:50 - 12:30	6.2. Cerrahi Ağrı Yönetiminde Kanıta Dayalı Uygulamalar	Dr. Öğr. Üyesi Nermin Ocaktan
11:50 - 12:30	Yetkinlik Geliştirme	Öğr. Gör. Dr. Şehriban Serbest
11:50 - 12:30	Vaka Sunumu	Dr. Öğr. Üyesi Zehra Kan Öntürk Arş. Gör. İlçim Ercan
12:30 - 13:30	YEMEK ARASI	
13:30 - 14:10		
14:20 - 15:00		
15:10 - 15:50		
16:00 - 16:40	UNIT 14 Career Skills and Knowledge: Medication (Scrub up, vocabulary: Types and forms of medication) Listening: Patient medication Patient care: Dosages	Öğr. Gör. Dr. Nafiye Çiğdem
16:50 - 17:30	UNIT 14 Career Skills and Knowledge: Medication (Scrub up, vocabulary: Types and forms of medication) Listening: Patient medication Patient care: Dosages	Öğr. Gör. Dr. Nafiye Çiğdem

23.05.2023 SALI		
08:30 - 09:10	HEM 422 Cerrahi Hastalıkları Hemşireliği	Dr. Öğr. Üyesi Zehra Kan Öntürk
09:20 - 10:00	HEM 436 Hemşirelikte Eğitim İlke ve Yöntemleri	Dr. Öğr. Üyesi Nermin Ocaktan
10:10 - 10:50	HEM 426 Çocuk Sağlığı ve Hastalıkları Hemşireliği	Öğr. Gör. Dr. Şehriban Serbest
11:00 - 11:40	KLİNİK UYGULAMA	Arş. Gör. İlçim Ercan

11:50 - 12:30		
12:30 - 13:30		
13:30 - 14:10		
14:20 - 15:00		
15:10 - 15:50		
16:00 - 16:40		
16:50 - 17:30		

24.05.2023 ÇARŞAMBA		
08:30 - 09:10	HEM 422 Cerrahi Hastalıkları Hemşireliği HEM 436 Hemşirelikte Eğitim İlke ve Yöntemleri	Dr. Öğr. Üyesi Zehra Kan Öntürk Dr. Öğr. Üyesi Nermin Ocaktan
09:20 - 10:00	HEM 426 Çocuk Sağlığı ve Hastalıkları Hemşireliği KLİNİK UYGULAMA	Öğr. Gör. Dr. Şehriban Serbest Arş. Gör. İlçim Ercan
10:10 - 10:50		
11:00 - 11:40		
11:50 - 12:30		
12:30 - 13:30		
13:30 - 14:10		
14:20 - 15:00		
15:10 - 15:50		
16:00 - 16:40		
16:50 - 17:30		

25.05.2023 PERŞEMBE		
08:30 - 09:10	HEM 422 Cerrahi Hastalıkları Hemşireliği HEM 436 Hemşirelikte Eğitim İlke ve Yöntemleri	Dr. Öğr. Üyesi Zehra Kan Öntürk Dr. Öğr. Üyesi Nermin Ocaktan
09:20 - 10:00	HEM 426 Çocuk Sağlığı ve Hastalıkları Hemşireliği KLİNİK UYGULAMA	Öğr. Gör. Dr. Şehriban Serbest Arş. Gör. İlçim Ercan
10:10 - 10:50		
11:00 - 11:40		
11:50 - 12:30		
12:30 - 13:30		
13:30 - 14:10		
14:20 - 15:00		

15:10 - 15:50		
16:00 - 16:40		
16:50 - 17:30		

26.05.2023 CUMA		
08:30 - 09:10	HEM 422 Cerrahi Hastalıkları Hemşireliği	Dr. Öğr. Üyesi Zehra Kan Öntürk
09:20 - 10:00	HEM 436 Hemşirelikte Eğitim İlke ve Yöntemleri	Dr. Öğr. Üyesi Nermin Ocaktan
10:10 - 10:50	HEM 426 Çocuk Sağlığı ve Hastalıkları Hemşireliği	Öğr. Gör. Dr. Şehriban Serbest
11:00 - 11:40	KLİNİK UYGULAMA	Arş. Gör. İlçim Ercan
11:50 - 12:30		
12:30 - 13:30		
13:30 - 14:10		
14:20 - 15:00		
15:10 - 15:50		
16:00 - 16:40		
16:50 - 17:30		

29.05.2023 PAZARTESİ		
08:30 - 09:10		
09:20 - 10:00	7.1. Günübürlük Cerrahide Bakım Yönetimi ve Kanıta Dayalı Uygulamalar	Dr. Öğr. Üyesi Nermin Ocaktan
09:20 - 10:00	Hasta Eğitimi Ödev Sunumu	Öğr. Gör. Şehriban Serbest
09:20 - 10:00	Vaka Sunumu	Dr. Öğr. Üyesi Zehra Kan Öntürk Arş. Gör. İlçim Ercan
10:10 - 10:50	7.1. Günübürlük Cerrahide Bakım Yönetimi ve Kanıta Dayalı Uygulamalar	Dr. Öğr. Üyesi Nermin Ocaktan
10:10 - 10:50	Hasta Eğitimi Ödev Sunumu	Öğr. Gör. Dr. Şehriban Serbest
10:10 - 10:50	Vaka Sunumu	Dr. Öğr. Üyesi Zehra Kan Öntürk Arş. Gör. İlçim Ercan
11:00 - 11:40	7.2. Cerrahide Yoğun Bakım Süreçleri ve Hemodinami İzlemi	Dr. Öğr. Üyesi Nermin Ocaktan
11:00 - 11:40	Hasta Eğitimi Ödev Sunumu	Öğr. Gör. Dr. Şehriban Serbest
11:00 - 11:40	Vaka Sunumu	Dr. Öğr. Üyesi Zehra Kan Öntürk Arş. Gör. İlçim Ercan
11:50 - 12:30	7.2. Cerrahide Yoğun Bakım Süreçleri ve Hemodinami İzlemi	Dr. Öğr. Üyesi Nermin Ocaktan
11:50 - 12:30	Hasta Eğitimi Ödev Sunumu	Öğr. Gör. Dr. Şehriban Serbest
11:50 - 12:30	Vaka Sunumu	Dr. Öğr. Üyesi Zehra Kan Öntürk Arş. Gör. İlçim Ercan
12:30 - 13:30	YEMEK ARASI	
13:30 - 14:10		
14:20 - 15:00		
15:10 - 15:50		
16:00 - 16:40	UNIT 14 Reading: Pandemics and Tamiflu Writing: Writing up an experiment	Öğr. Gör. Dr. Nafiye Çiğdem
16:50 - 17:30	UNIT 14 Reading: Pandemics and Tamiflu Writing: Writing up an experiment	Öğr. Gör. Dr. Nafiye Çiğdem

30.05.2023 SALI		
08:30 - 09:10	HEM 422 Cerrahi Hastalıkları Hemşireliği	Dr. Öğr. Üyesi Zehra Kan Öntürk
09:20 - 10:00	HEM 436 Hemşirelikte Eğitim İlke ve Yöntemleri	Dr. Öğr. Üyesi Nermin Ocaktan
10:10 - 10:50	HEM 426 Çocuk Sağlığı ve Hastalıkları Hemşireliği	Öğr. Gör. Dr. Şehriban Serbest
11:00 - 11:40	KLİNİK UYGULAMA	Arş. Gör. İlçim Ercan
11:50 - 12:30		
12:30 - 13:30		

13:30 - 14:10		
14:20 - 15:00		
15:10 - 15:50		
16:00 - 16:40		
16:50 - 17:30		

31.05.2023 ÇARŞAMBA		
08:30 - 09:10	HEM 422 Cerrahi Hastalıkları Hemşireliği HEM 436 Hemşirelikte Eğitim İlke ve Yöntemleri	Dr. Öğr. Üyesi Zehra Kan Öntürk
09:20 - 10:00	HEM 426 Çocuk Sağlığı ve Hastalıkları Hemşireliği KLİNİK UYGULAMA	Dr. Öğr. Üyesi Nermin Ocaktan Öğr. Gör. Dr. Şehriban Serbest Arş. Gör. İlçim Ercan
10:10 - 10:50		
11:00 - 11:40		
11:50 - 12:30		
12:30 - 13:30		
13:30 - 14:10		
14:20 - 15:00		
15:10 - 15:50		
16:00 - 16:40		
16:50 - 17:30		

01.06.2023 PERŞEMBE		
08:30 - 09:10	HEM 422 Cerrahi Hastalıkları Hemşireliği HEM 436 Hemşirelikte Eğitim İlke ve Yöntemleri	Dr. Öğr. Üyesi Zehra Kan Öntürk Dr. Öğr. Üyesi Nermin Ocaktan
09:20 - 10:00	HEM 426 Çocuk Sağlığı ve Hastalıkları Hemşireliği KLİNİK UYGULAMA	Öğr. Gör. Dr. Şehriban Serbest Arş. Gör. İlçim Ercan
10:10 - 10:50		
11:00 - 11:40		
11:50 - 12:30		
12:30 - 13:30		
13:30 - 14:10		
14:20 - 15:00		
15:10 - 15:50		
16:00 - 16:40		

16:50 - 17:30		
------------------	--	--

02.06.2023 CUMA		
08:30 - 09:10	HEM 422 Cerrahi Hastalıkları Hemşireliği	Dr. Öğr. Üyesi Zehra Kan Öntürk
09:20 - 10:00	HEM 436 Hemşirelikte Eğitim İlke ve Yöntemleri	Dr. Öğr. Üyesi Nermin Ocaktan
10:10 - 10:50	HEM 426 Çocuk Sağlığı ve Hastalıkları Hemşireliği	Öğr. Gör. Dr. Şehriban Serbest
11:00 - 11:40	KLİNİK UYGULAMA	Arş. Gör. İlçim Ercan
11:50 - 12:30		
12:30 - 13:30		
13:30 - 14:10		
14:20 - 15:00		
15:10 - 15:50		
16:00 - 16:40		
16:50 - 17:30		

05.06.2023 PAZARTESİ		
08:30 - 09:10		
09:20 - 10:00	8.1. Cerrahi Aciller ve Travmalı Hastaya Yaklaşım	Dr. Öğr. Üyesi Nermin Ocaktan
09:20 - 10:00	Hasta Eğitimi Ödev Sunumu	Öğr. Gör. Şehriban Serbest
09:20 - 10:00	Kavram Haritası Sunumu	Dr. Öğr. Üyesi Zehra Kan Öntürk Arş. Gör. İlçim Ercan
10:10 - 10:50	8.1. Cerrahi Aciller ve Travmalı Hastaya Yaklaşım	Dr. Öğr. Üyesi Nermin Ocaktan
10:10 - 10:50	Hasta Eğitimi Ödev Sunumu	Öğr. Gör. Dr. Şehriban Serbest
10:10 - 10:50	Kavram Haritası Sunumu	Dr. Öğr. Üyesi Zehra Kan Öntürk Arş. Gör. İlçim Ercan
11:00 - 11:40	Ders Değerlendirme	Dr. Öğr. Üyesi Nermin Ocaktan
11:00 - 11:40	Dersin değerlendirilmesi	Öğr. Gör. Dr. Şehriban Serbest
11:00 - 11:40	Ders Değerlendirme	Dr. Öğr. Üyesi Zehra Kan Öntürk Arş. Gör. İlçim Ercan
11:50 - 12:30	Ders Değerlendirme	Dr. Öğr. Üyesi Nermin Ocaktan
11:50 - 12:30	Dersin değerlendirilmesi	Öğr. Gör. Dr. Şehriban Serbest
11:50 - 12:30	Ders Değerlendirme	Dr. Öğr. Üyesi Zehra Kan Öntürk Arş. Gör. İlçim Ercan
12:30 - 13:30	YEMEK ARASI	
13:30 - 14:10		
14:20 - 15:00		
15:10 - 15:50		
16:00 - 16:40	Ders Değerlendirmesi	Öğr. Gör. Dr. Nafiye Çiğdem
16:50 - 17:30	Ders Değerlendirmesi	Öğr. Gör. Dr. Nafiye Çiğdem

06.06.2023 SALI		
08:30 - 09:10	HEM 422 Cerrahi Hastalıkları Hemşireliği	Dr. Öğr. Üyesi Zehra Kan Öntürk
09:20 - 10:00	HEM 436 Hemşirelikte Eğitim İlke ve Yöntemleri	Dr. Öğr. Üyesi Nermin Ocaktan
10:10 - 10:50	HEM 426 Çocuk Sağlığı ve Hastalıkları Hemşireliği	Öğr. Gör. Dr. Şehriban Serbest
11:00 - 11:40	KLİNİK UYGULAMA	Arş. Gör. İlçim Ercan
11:50 - 12:30		
12:30 - 13:30		

13:30 - 14:10		
14:20 - 15:00		
15:10 - 15:50		
16:00 - 16:40		
16:50 - 17:30		

07.06.2023 ÇARŞAMBA		
08:30 - 09:10	HEM 422 Cerrahi Hastalıkları Hemşireliği	Dr. Öğr. Üyesi Zehra Kan Öntürk
09:20 - 10:00	HEM 436 Hemşirelikte Eğitim İlke ve Yöntemleri	Dr. Öğr. Üyesi Nermin Ocaktan
10:10 - 10:50	HEM 426 Çocuk Sağlığı ve Hastalıkları Hemşireliği	Öğr. Gör. Dr. Şehriban Serbest
11:00 - 11:40	KLİNİK UYGULAMA	Arş. Gör. İlçim Ercan
11:50 - 12:30		
12:30 - 13:30		
13:30 - 14:10		
14:20 - 15:00		
15:10 - 15:50		
16:00 - 16:40		
16:50 - 17:30		





ACIBADEM

MEHMET ALİ AYDINLAR
UNIVERSITY

0216 500 4444 acibadem.edu.tr